



HOTĂRÂRE
privind completarea inventarului bunurilor aparținând domeniului privat
al municipiului Botoșani

CONSILIUL LOCAL AL MUNICIPIULUI BOTOȘANI

analizând propunerea domnului Primar Cătălin Mugurel Flutur privind completarea inventarului bunurilor aparținând domeniului privat al municipiului Botoșani,

văzând raportul de specialitate al Biroului Cadastru, precum și raportul de avizare al comisiei de specialitate a Consiliului Local,

în baza art. 36 alin. (2) lit. c) și alin.(5) lit. b) și a art.122 din Legea nr.215/2001 republicată, cu modificările și completările ulterioare,

în temeiul art. 45 alin. (3) din Legea administrației publice locale nr.215/2001, republicată în Monitorul Oficial al României, Partea I, nr.123 din 20 februarie 2007, cu modificările și completările ulterioare,

HOTĂRĂȘTE:

Art. 1 (1) Se aprobă completarea inventarului bunurilor aparținând domeniului privat al municipiului Botoșani cu următoarele obiective :

Nr. Crt.	Adresa obiectiv	Tip obiectiv, caracteristici
1	Aleea Căpitan Romano nr. 2 – baterie garaje, garaj poz. 13	Teren Cc – 22,00 mp
2	Str. Împărat Traian nr. 41 - garaj	Teren Cc – 15,95 mp
3	Aleea Căpitan Romano nr. 2 – baterie garaje, garaj poz. 14	Teren Cc – 22,00 mp
4	Calea Națională nr. 59 (fost nr. 47) – baterie garaje, garaj poz. 16	Teren Cc – 20,30 mp
5	Aleea Căpitan Romano nr. 1– baterie garaje, garaj poz. 15	Teren Cc – 22,00 mp
6	Aleea Căpitan Romano nr. 1 – baterie garaje, garaj poz. 12	Teren Cc – 22,00 mp
7	Str. Sucevei nr. 5 (fost nr. 7) - baterie garaje, garaj	Teren Cc – 17,00 mp
8	Str. Grivița nr. 1 - baterie garaje, garaj poz. 1	Teren Cc - 21,35 mp
9	Str. Grivița nr. 1 - baterie garaje, garaj poz. 2	Teren Cc - 21,35 mp
10	Str. Viilor nr. 3 - baterie garaje, garaj poz. 2	Teren Cc - 22,00 mp
11	Aleea Unirii 6 (fosta str. Unirii nr.7) - magazie	Teren Cc - 6,40 mp
12	Aleea Unirii 6 (fosta str. Unirii nr.7) - magazie	Teren Cc - 7,00 mp
13	Calea Națională nr. 49A – spațiu comercial	Teren Cc - 99,00 mp
Nr. Crt.	Adresa obiectiv	Tip obiectiv, caracteristici

14	Aleea Scipione Bădescu nr. 1 (fostă str. Varnav nr. 5) - baterie garaje, garaj poz. 9	Teren Cc - 19,00 mp
15	Str. Mihail Kogălniceanu nr. 14 - baterie garaje, garaj	Teren Cc - 22,00 mp
16	Str. Vârnab nr. 28 - baterie garaje, garaj poz.13	Teren Cc - 18,00 mp
17	Pietonalul Transilvaniei nr. 1, parter	Teren Cc - 42,00 mp
18	Str. Grivița nr. 3 - baterie garaje, garaj	Teren Cc - 20,00 mp
19	B-dul Mihai Eminescu nr. 43 – baterie garaje, garaj poz. 2	Teren Cc - 17,40 mp
20	Aleea G-ral Ghe. Avramescu nr. 29 (fosta str. Împărat Traian bloc I5-18-19) - baterie garaje, garaj poz. 5	Teren Cc - 22,00 mp
21	Str. Primăverii nr. 15 - baterie garaje, garaj	Teren Cc - 24,00 mp
22	Str. 1 Decembrie nr. 39 - 41	Teren Cc - 222,00 mp
23	Str. Pușkin nr. 22	Teren Cc - 72,50 mp (cotă indiviză 1/4 din 302 mp)
24	Aleea Parcul Tineretului nr. 12	Teren Cc - 40,30 mp
25	Calea Nationala nr.69 (fost nr. 57) - baterie garaje, garaj	Teren Cc - 21,00 mp
26	Calea Națională nr. 58D (fost nr. 256 bis)	Teren Cc - 47,00 mp
27	Str. A. S. Pușkin nr. 79	Teren A - 120,00 mp
28	Str. Primăverii nr. 5 - baterie garaje, garaj poz. 16bis	Teren Cc - 16,50 mp
29	Str. Armoniei nr. 10 – baterie garaje, garaj	Teren Cc - 22,50 mp

(2) Bunurile prevăzute la alin. (1) se identifică prin planșele anexe nr. 1 – 29 la prezenta hotărâre.

Art. 2 Primarul municipiului Botoșani, prin serviciile aparatului de specialitate va duce la îndeplinire prevederile prezentei hotărâri.

PREȘEDINTE DE ȘEDINȚĂ,
Consilier, **Ady Petrușcă**



CONTRASEMNEAZĂ,
Secretar, **Oana Gina Georgescu**

Botoșani, 29 martie 2019
Nr. 95

IN 29.03.2019

Plan de amplasament si delimitare a imobilului		
Scara 1:200		
Nr cadastral	Suprafata masurata	Adresa imobilului: intravilan
	22.00 mp	mun. Botosani, str. Capitan Romano nr. 2 garaj pozitia 13
Carte Funciara nr.		UAT Botosani

Presedinte de sedinta,
Consilier, AY. PETRUSCA

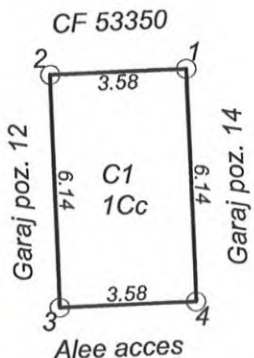

CONTRASEMNEAZA
Secretar,
Oana Gina Georgescu

Nr. Pct.	X [m]	Y [m]
2	694617.650	624619.852
1	694617.816	624623.431
4	694611.682	624623.714
3	694611.517	624620.135

A. Date referitoare la teren				
Nr. parcela	Categoria de folosinta	Suprafata (mp)	Valoare de impozitare (lei)	Mentii
	Cc	22.00		
TOTAL		22.00		
B. Date referitoare la constructii				
Cod constr.	Destinatia	Suprafata construita la sol (mp)	Valoare de impozitare (lei)	Mentii
C1	CA	22.00		Garaj pozitia nr. 13 construit in anul 1994 din caramida, acoperit cu tabla
TOTAL		22.00		
Suprafata totala masurata a imobilului = 22.00 mp				
Suprafata din act = 22.00 mp				
Executant: ing. Males George Catalin Confirm executarea măsurătorilor la teren, corectitudinea întocmirii documentației cadastrale și corespondența acestora cu realitatea din teren Data: 22.02.2019			Inspector Confirm introducerea imobilului în baza de date integrată și atribuirea numărului cadastral Semnătura și parafa Data..... Ștampila BCPI	

PLAN DE SITUAȚIE TOPOGRAFIC
SCARA 1:200

Amplasament garaj Sc = 15,95 mp

Beneficiar: APOPEI GHEORGHE
Strada Împărat Traian,
Bloc U 14, ap. 4, etaj I
Mun. Botoșani, jud. Botoșani

PLAN DE ÎNCADRARE ÎN ZONĂ

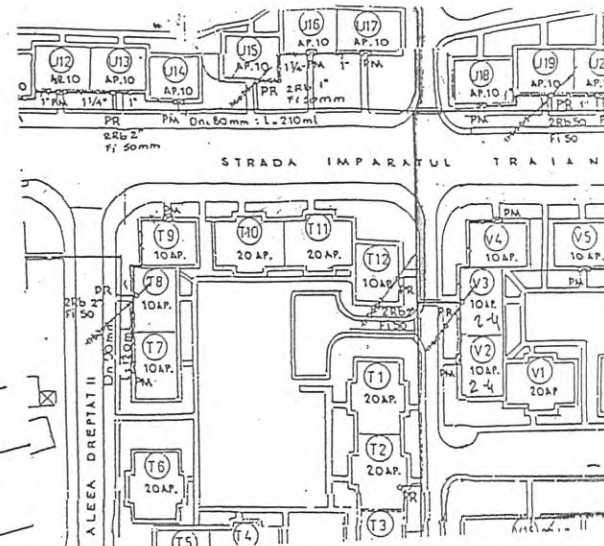

Presedinte de sedință,
Consilier, ANX MIRCEA

PROPRIETATE PARTICULARA
MUNICIPALITATEA BOTOSANI
CONSILIUL LOCAL
Județul Botoșani

BLOC U 15
P+4

BLOC U 14
P+4

S = 15,95 mp

CONTRASEMNEAZĂ
Secretar,
Oana Gîra Georgescu

PRIMARIA MUNICIPIULUI BOTOSANI
VIZAT ȘI DE ÎNCADRARE
ANEXA LA AUTORIZAȚIA DE CONSTRUCȚII
NR. 474 DIN 07.05.2019
ARHITECT SEF

DE CALASTRU, GEODEZIE ȘI
DE ALTE ACTIVITĂȚI
MIRCEA
MIRCEA

Întocmit: topograf ALEXA MIRCEA

ANEXA H2. 2 LH NEL NR. 70
ANU 29.05.2019

AM 29.03.2019

Plan de amplasament si delimitare a imobilului		
Scara 1:200		
Nr cadastral	Suprafata masurata	Adresa imobilului: intravilan
	22.00 mp	mun. Botosani, str. Capitan Romano nr. 2, garaj pozitia 14

Carte Funciara nr.		UAT	Botosani
--------------------	--	-----	----------

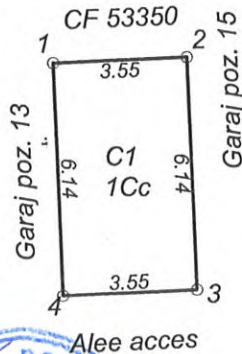

Presedinte de sedinta,
Consilier, ANDY PETRUSCA



CONTRASEMNEAZA
Secretar,
Oana Gina Georgescu

Nr. Pct.	X [m]	Y [m]
1	694617.816	624623.431
2	694617.979	624626.979
3	694611.846	624627.262
4	694611.682	624623.714

A. Date referitoare la teren				
Nr. parcela	Categoria de folosinta	Suprafata (mp)	Valoare de impozitare (lei)	Mentiuni
	Cc	22.00		
TOTAL		22.00		

B. Date referitoare la constructii				
Cod constr.	Destinatia	Suprafata construita la sol (mp)	Valoare de impozitare (lei)	Mentiuni
C1	CA	22.00		Garaj pozitia nr. 14 construit in anul 1995 din caramida, acoperit cu tabla
TOTAL		22.00		

Suprafata totala masurata a imobilului = 22.00 mp

Suprafata din act = 22.00 mp

<p>Executant: Ing. Males George Catalin</p> <p>Confirm executarea măsurătorilor la teren, corectitudinea întocmirii documentației cadastrale și corespondența acesteia cu realitatea din teren</p> <p><i>(Signature)</i> Semnătura și ștampila</p> <p>Data: 22.02.2019</p>	<p>Inspector</p> <p>Confirm introducerea imobilului în baza de date integrată și atribuirea numărului cadastral</p> <p>Semnătura și parafa</p> <p>Data.....</p> <p>Ștampila BCPI</p>
---	---

Plan de amplasament și delimitare a imobilului

Scara 1: 100

Nr. cadastral	Suprafața măsurată a imobilului (mp)	Adresa imobilului
	20.30 mp	Mun. Botoșani, Calea Națională nr.59 (fost 47) Garaj nr. 16, jud. Botoșani

Nr. Cartea Funciară	Unitatea Administrativ Teritorială (UAT)
	BOTOȘANI

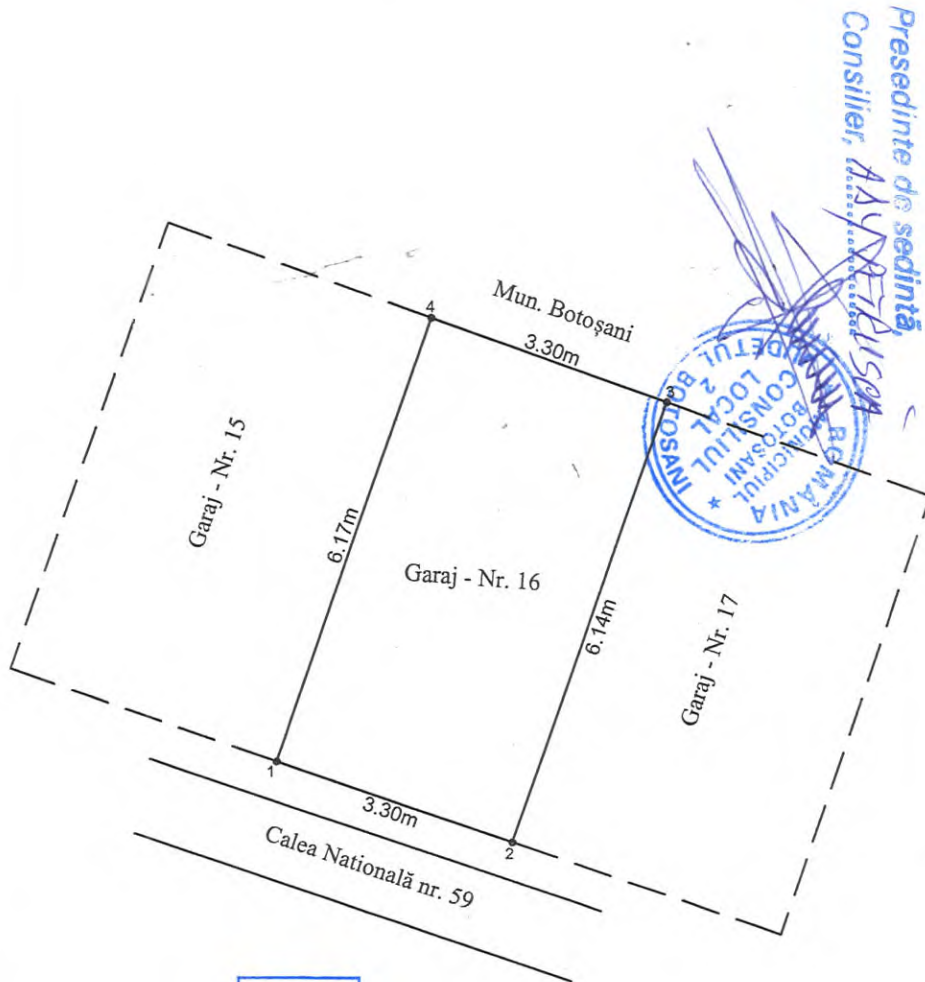

Președinte de sedință
Consilier, *Alexandra*

CONTRASEMNEAZĂ
Secretar,
Oana Gina Georgescu

A. Date referitoare la teren			
Nr. parcelă	Categorie de folosință	Suprafața (mp)	Mențiuni
-	CC	20.30	Teren intravilan neîmprejmuit în suprafața de 20.30 mp.
TOTAL		20.30	

B. Date referitoare la construcții			
Cod	Destinația	Suprafața construită la sol (mp)	Mențiuni
CI	CA	20.30	Garaj nr. 16, în suprafața construită la sol de 20.30 mp.
TOTAL		20.30	

Suprafața totală măsurată a imobilului = 20.30 mp
Suprafața din act = 20.30 mp

Executant:
Ing. Gavrița Gabriela
Confirm executarea măsurătorilor la teren, corectitudinea întocmirii documentației cadastrale și corespondența acesteia cu realitatea din teren.
Semnătura și ștampila

Inspector
Confirm introducerea imobilului în baza de date integrată și atribuirea numărului cadastral
Semnătura și parafa
Data.....

Data : 22.04.2018

Ștampila BCPI

DM 29.03.2019

ANEXA Nr. 4 LA HEL NR. 95

DATA 29-03-2019

Plan de amplasament si delimitare a imobilului		
Scara 1:200		
Nr cadastral	Suprafata masurata	Adresa imobilului: intravilan
	22.00 mp	mun. Botosani, str. Capitan Romano nr. 1, garaj pozitia 15
Carte Funciara nr.		UAT Botosani

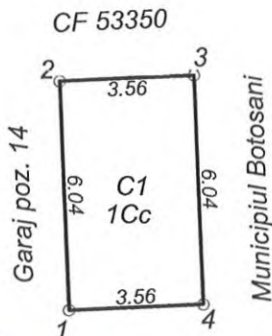

Presedinte de sedinta,
Consilier, *A.A.Y. PERUSCA*



CONTRASEMNEAZA
Secretar,
Oana Gina Georgescu

Nr. Pct.	X [m]	Y [m]
1	694619.482	624630.476
2	694619.317	624626.917
3	694613.284	624627.196
4	694613.448	624630.755

A. Date referitoare la teren				
Nr. parcela	Categoria de folosinta	Suprafata (mp)	Valoare de impozitare (lei)	Mentii
	Cc	22.00		
TOTAL		22.00		
B. Date referitoare la constructii				
Cod constr.	Destinatia	Suprafata construita la sol (mp)	Valoare de impozitare (lei)	Mentii
C1	CA	22.00		Garaj pozitia nr. 15 construit in anul 1994 din caramida, acoperit cu tabla
TOTAL		22.00		
Suprafata totala masurata a imobilului = 22.00 mp				
Suprafata din act = 22.00 mp				
<p>Executant: Ing. Males George Catalin</p> <p>Confirm executarea masurarilor la teren, corectitudinea întocmirii documentației cadastrale și corespondența acesteia cu realitatea din teren</p> <p>Seria RO-B-J.N. 0599/2019</p> <p><i>[Signature]</i></p> <p>Semnătura și ștampila</p> <p>Data: 22.02.2019</p>			<p>Inspector</p> <p>Confirm introducerea imobilului în baza de date integrată și atribuirea numărului cadastral</p> <p>Semnătura și parafa</p> <p>Data.....</p> <p>Ștampila BCPI</p>	

Plan de amplasament si delimitare a imobilului

Scara 1:200

11/03/2019

Nr cadastral	Suprafata masurata	Adresa imobilului: intravilan
	22.00 mp	mun. Botosani, str. Capitan Romano nr. 2, garaj pozitia 12

Carte Funciara nr.		UAT	Botosani
--------------------	--	-----	----------



Presedinte de sedinta,
Consilier, *ANAY PEARUSCA*

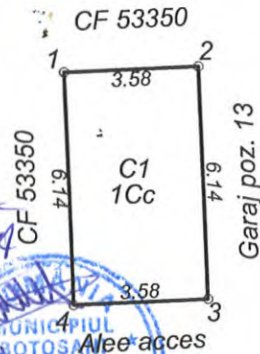

CONTRASEMNEAZA
Secretar,
Oana Gina Georgescu

Nr. Pct.	X [m]	Y [m]
4	694611.351	624616.556
1	694617.485	624616.273
2	694617.650	624619.852
3	694611.517	624620.135

A. Date referitoare la teren

Nr. parcela	Categoria de folosinta	Suprafata (mp)	Valoare de impozitare (lei)	Mentiuni
	Cc	22.00		
TOTAL		22.00		

B. Date referitoare la constructii

Cod constr.	Destinatia	Suprafata construita la sol (mp)	Valoare de impozitare (lei)	Mentiuni
C1	CA	22.00		Garaj pozitia nr. 12 construit in anul 1994 din caramida, acoperit cu tabla
TOTAL		22.00		

Suprafata totala masurata a imobilului = 22.00 mp

Suprafata din act = 22.00 mp

<p>Executant: ing. Males George Catalin</p> <p>Confirm executarea măsurătorilor la teren, corectitudinea întocmirii documentației cadastrale și corespondența acesteia cu realitatea din teren</p> <p><i>[Signature]</i></p> <p>Semnătura și ștampila</p> <p>Data: 22.02.2019</p>	<p>Inspector</p> <p>Confirm introducerea imobilului în baza de date integrată și atribuirea numărului cadastral</p> <p>Semnătura și parafa</p> <p>Data:</p> <p>Ștampila BCPI</p>
--	---

ANEXA Nr. 7 LA HCL NR. 95
din 29.03.2019

Plan de amplasament și delimitare a imobilului

Scara 1:200

Nr. cadastral	Suprafața măsurată a imobilului (mp)	Adresa imobilului
	17,00mp	Str. Sucevei nr. 7, municipiul Botoșani, jud. Botoșani

Nr. Cartea Funciară	Unitatea Administrativ Teritorială (UAT)
	BOTOȘANI

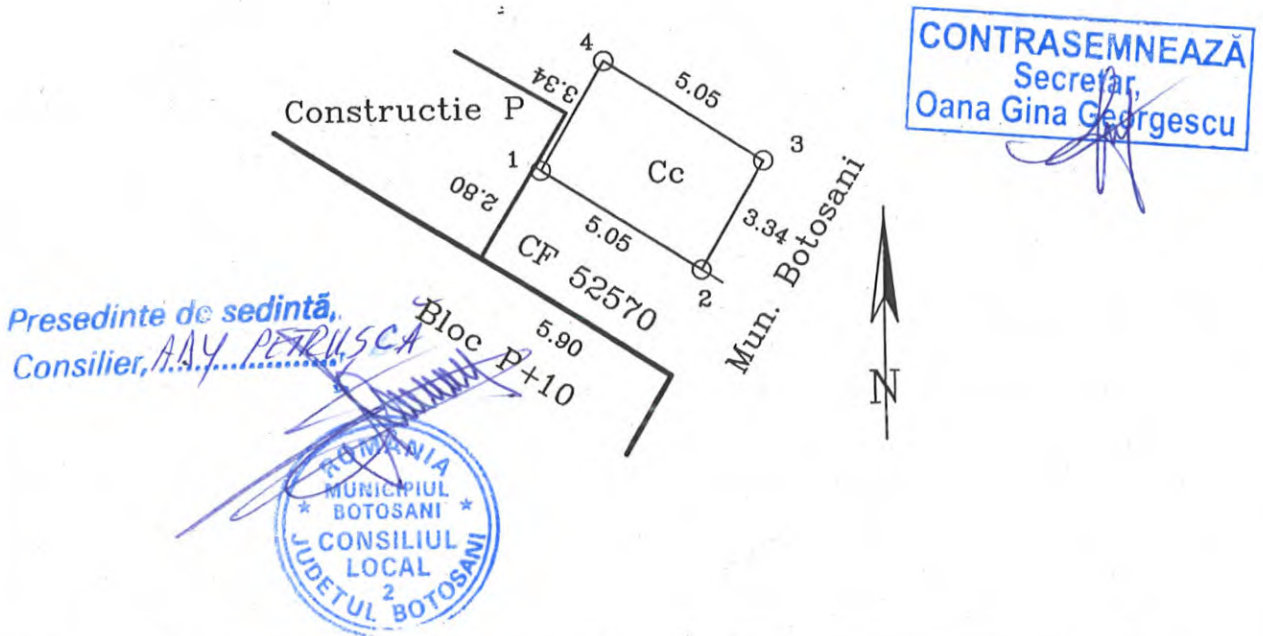

A. Date referitoare la teren			
Nr. parcelă	Categorie de folosință	Suprafața (mp)	Mențiuni
	Cc	17,00	
Total		17,00	-
B. Date referitoare la construcții			
Cod	Destinația	Suprafața construită la sol (mp)	Mențiuni
Total			-
Suprafața totală măsurată a imobilului = 17,00mp			
Suprafața din act = mp.			
Executant CIMPOI PETRU		Inspector	
Confirm executarea măsurătorilor la teren, corectitudinea întocmirii documentației cadastrale și corespondența acestora cu realitatea din teren		Confirm introducerea imobilului în baza de date integrată și atribuirea numărului cadastral	
Semnătura și ștampila		Semnătura și parafa	
Data.....		Data.....	
Stampila BCPI			

ANEXA Nr. 8 LA HEL NR. 95
din 29.03.2019

Plan de amplasament și delimitare a imobilului

Scara 1:200

Nr. cadastral	Suprafața măsurată a imobilului (mp)	Adresa imobilului
	21,35mp	Str. Grivița nr. 1, garaj poziția nr. 1, municipiul Botoșani, jud. Botoșani

Nr. Cartea Funciară	Unitatea Administrativ Teritorială (UAT)
	BOTOȘANI

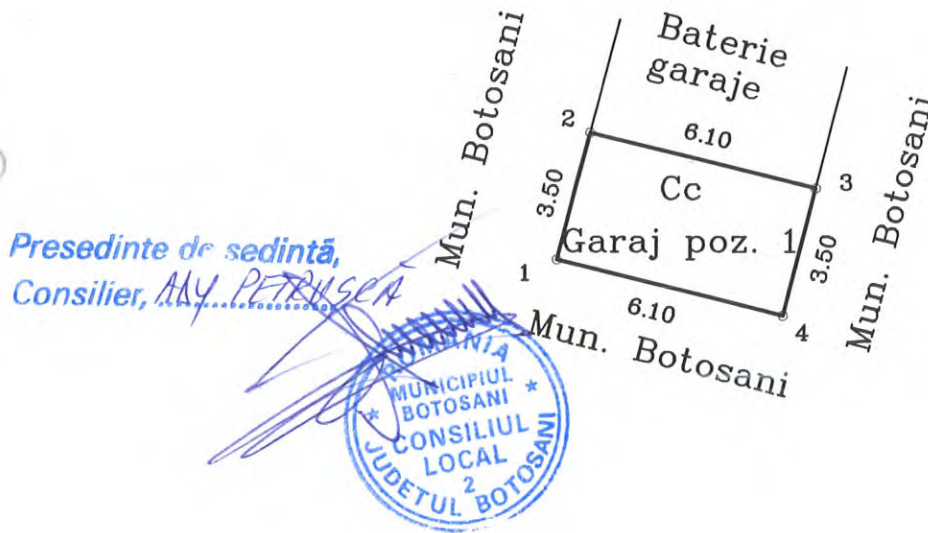

CONTRASEMNEAZĂ
Secretar,
Oana Gina Georgescu

A. Date referitoare la teren			
Nr. parcelă	Categorie de folosință	Suprafața (mp)	Mențiuni
	Cc	21,35	
Total		21,35	-

B. Date referitoare la construcții			
Cod	Destinația	Suprafața construită la sol (mp)	Mențiuni
Total			-

Suprafața totală măsurată a imobilului = 21,35mp
Suprafața din act = mp

Executant CIMPOI PETRU Confirm executarea măsurătorilor la teren, corectitudinea întocmirii documentației cadastrale și corespondența acestora cu realitatea din teren Semnătura și ștampila Data.....	Inspector Confirm introducerea imobilului în baza de date integrată și atribuirea numărului cadastral Semnătura și parafa Data..... Ștampila BCPI
--	--

ANEXA Nr. 9 LA HEL NR. 95
din 29.03.2019

Plan de amplasament și delimitare a imobilului

Scara 1:200

Nr. cadastral	Suprafața măsurată a imobilului (mp)	Adresa imobilului
	21,35mp	Str. Grivița nr. 1, garaj poziția nr. 2, municipiul Botoșani, jud. Botoșani

Nr. Cartea Funciară	Unitatea Administrativ Teritorială (UAT)
	BOTOȘANI



CONTRASEMNEAZĂ
Secretar,
Oana Gina Georgescu

A. Date referitoare la teren			
Nr. parcelă	Categorie de folosință	Suprafața (mp)	Mențiuni
	Cc	21,35	
Total		21,35	-
B. Date referitoare la construcții			
Cod	Destinația	Suprafața construită la sol (mp)	Mențiuni
Total			-
Suprafața totală măsurată a imobilului = 21,35mp			
Suprafața din act = mp			
Executant CIMPOI PETRU Confirm executarea măsurătorilor la teren, corectitudinea întocmirii documentației cadastrale și corespondența acesteia cu realitatea din teren Semnătura și ștampila Data.....		Inspector Confirm introducerea imobilului în baza de date integrată și atribuirea numărului cadastral Semnătura și parafa Data..... Ștampila BCPI	

ANEXA Nr. 10 LA HEL NR. 95
AIN 29.03.2019



Presedinte de sedinta,
Consilier, *ASU Petrescu*



CONTRASEMNEAZA
Secretar,
Oana Gina Georgescu

ANEXA NR. 11 LA HEL NR. 95

AN 29-03-2019

PLAN DE SITUATIE TOPO
STR. UNIRII NR. 7
BLOC S2-S3

52-1-20

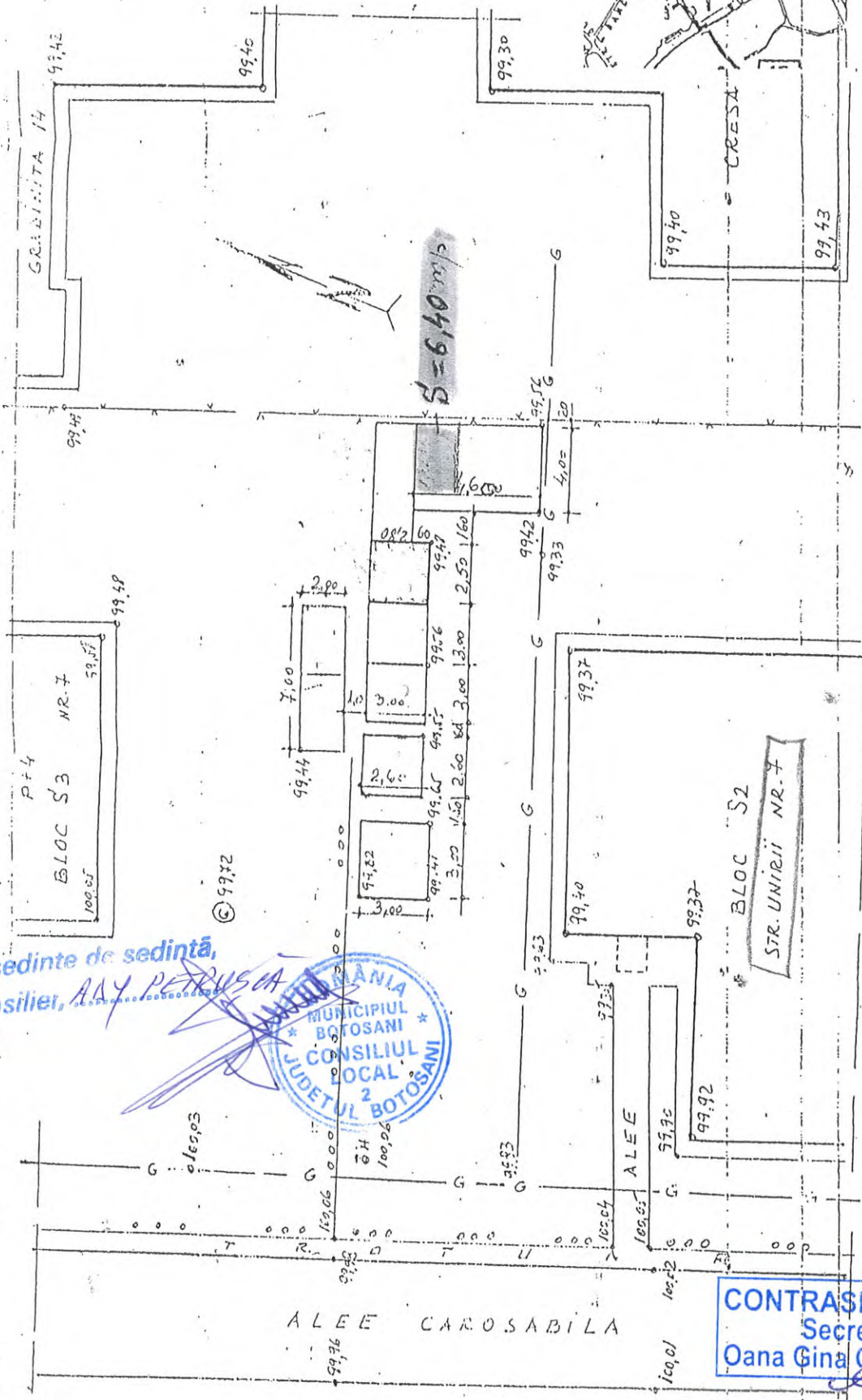

Presedinte de sedinta,
Consilier, **RAY PERUSCA**



© 99X2

CONTRASEMNEAZA
Secretar,
Oana Gina Georgescu

INFORMATIA NR. 1

ANEXA Nr. 12
LA HCL NR. 95 din 29.03.2019

PLAN DE SITUATIE TOPO

STR. UNIRII NR. 7

BLOC S2 - S3

sc. 1:200



Presedinte de sedinta,
Consilier, RAY PETRUSCA



CONTRASEMNEAZA
Secretar,
Oana Gina Georgescu

INTENSITATE: 4-7-14-1

11/03/2019

Plan de amplasament si delimitare a imobilului		
Scara 1:200		
Nr cadastral	Suprafata masurata	Adresa imobilului: intravilan
	99.00 mp	mun. Botosani, Calea Nationala intersectie cu str. Garii (49A)

Carte Funciara nr.	UAT	Botosani
--------------------	-----	----------

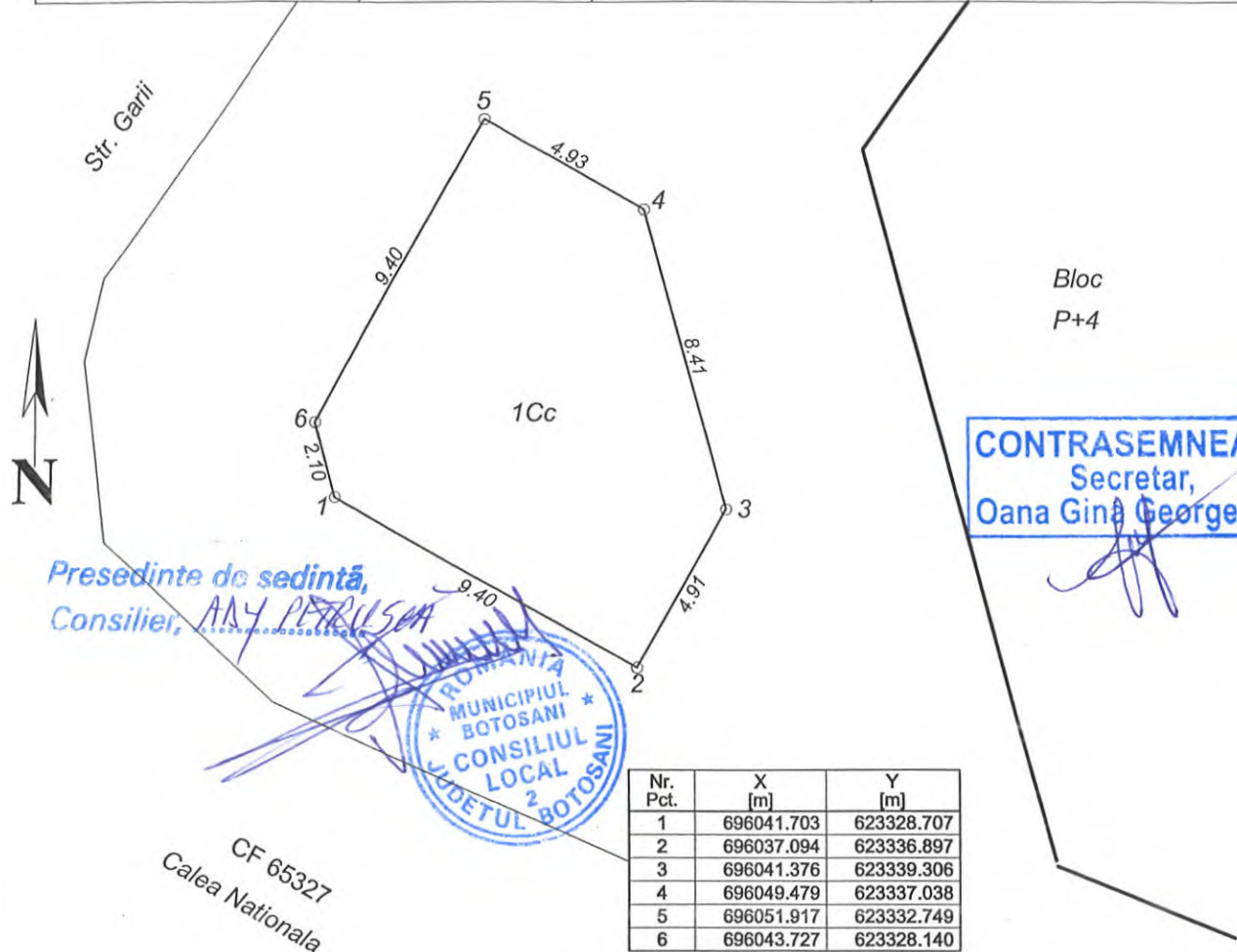

A. Date referitoare la teren

Nr. parcela	Categoria de folosinta	Suprafata (mp)	Valoare de impozitare (lei)	Mentuni
	Cc	99.00		
TOTAL		99.00		

B. Date referitoare la constructii

Cod constr.	Destinatia	Suprafata construita la sol (mp)	Valoare de impozitare (lei)	Mentuni
TOTAL				

Suprafata totala masurata a imobilului = 99.00 mp
 Suprafata din act = 99.00 mp

Executant: ing. Males Danijel Alexandru

Confirm executarea masuratorilor la teren, corectitudinea intocmirii documentatiei cadastrale si corespundenta acesteia cu realitatea din teren

Inspector

Confirm introducerea imobilului in baza de date integrata si atribuirea numarului cadastral

Semnatura si parafa

Data: 11.03.2019

Stampila BCPI

ANEXA Nr. 19 LA MCL NR. 95
PLAN DE AMPLASAMENT ȘI DELIMITARE A IMOBILULUI

Scara 1:200

DIN 29.03.2019

Nr. cadastral	Suprafata măsurată	Adresa imobilului
	19.25_MP	pozitia 9, str. Scarlat Varnav nr 5, mun. Botosani
Nr. Carte Funciara		Unitatea administrativ teritoriala
		Botosani

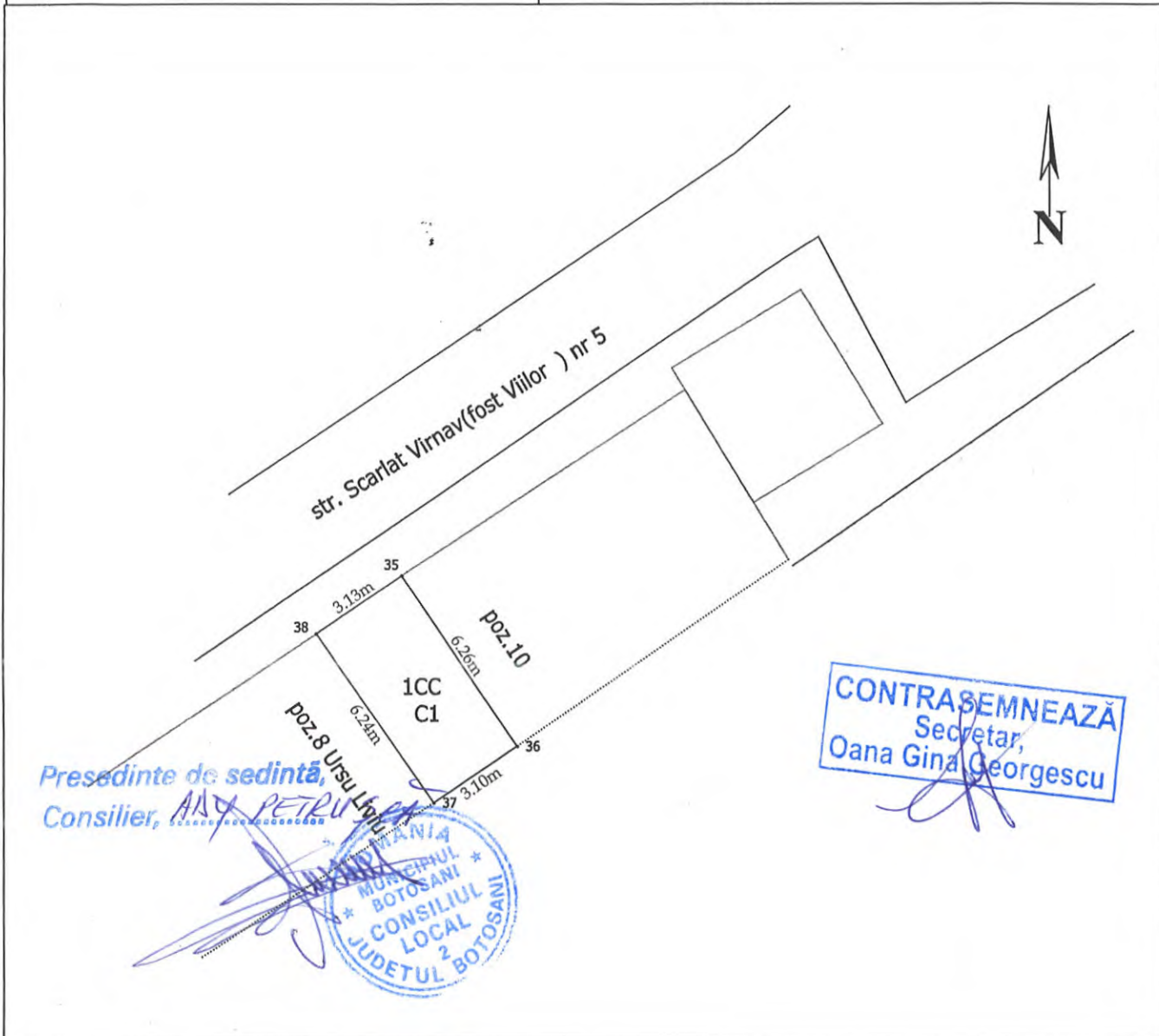

A. Date referitoare la teren			
Nr. parcela	Categoria de folosinta	Suprafata (mp)	Mentiuți
	CC	19	Teren marginit de constructia C1
Total		19	
B. Date referitoare la constructii			
Cod	Destinatia	Suprafata construita la sol (mp)	Mentiuți
C1	CA	19	Garaj parter construit din caramida, in anul 1993, acoperis tip sarpanța
Total			
Suprafata totala masurata a imobilului : 19 mp Suprafata din acte : 19 mp			
Executant : ing. BOARIU DRAGOS Confirm executarea măsurătorilor la teren, corectitudinea întocmirii documentației cadastrale și corespondența acestora cu realitatea din teren		Inspector	
Semnatura și stampila		Confirm introduceerea imobilului in baza de date integrată și atribuirea numărului cadastral	
Data: 12.03.2019		Semnatura și parafa	
Stampila BCPI		Data:	
Stampila BCPI		Stampila BCPI	

* În situația în care există numere cadastrale pentru imobilele vecine, în locul numelui vecinului se va trece numărul cadastral, iar în lipsa numărului cadastral numărul topografic sau numărul administrativ. Suprafețele se rotunjesc la metru pătrat.

PLAN DE AMPLASAMENT ȘI DELIMITARE A IMOBILULUI

Scara 1: 200

AN 29.03.2019

Nr. cadastral	Suprafață măsurată a imobilului	Adresa Imobilului
	22 mp	Mun. BOTOSANI, str. MIHAIL KOGALNICEANU nr. 14, BATERIE DE GARAJE
Nr. Cartea Funciară	Unitatea Administrativ Teritorială (UAT)	
	BOTOSANI	

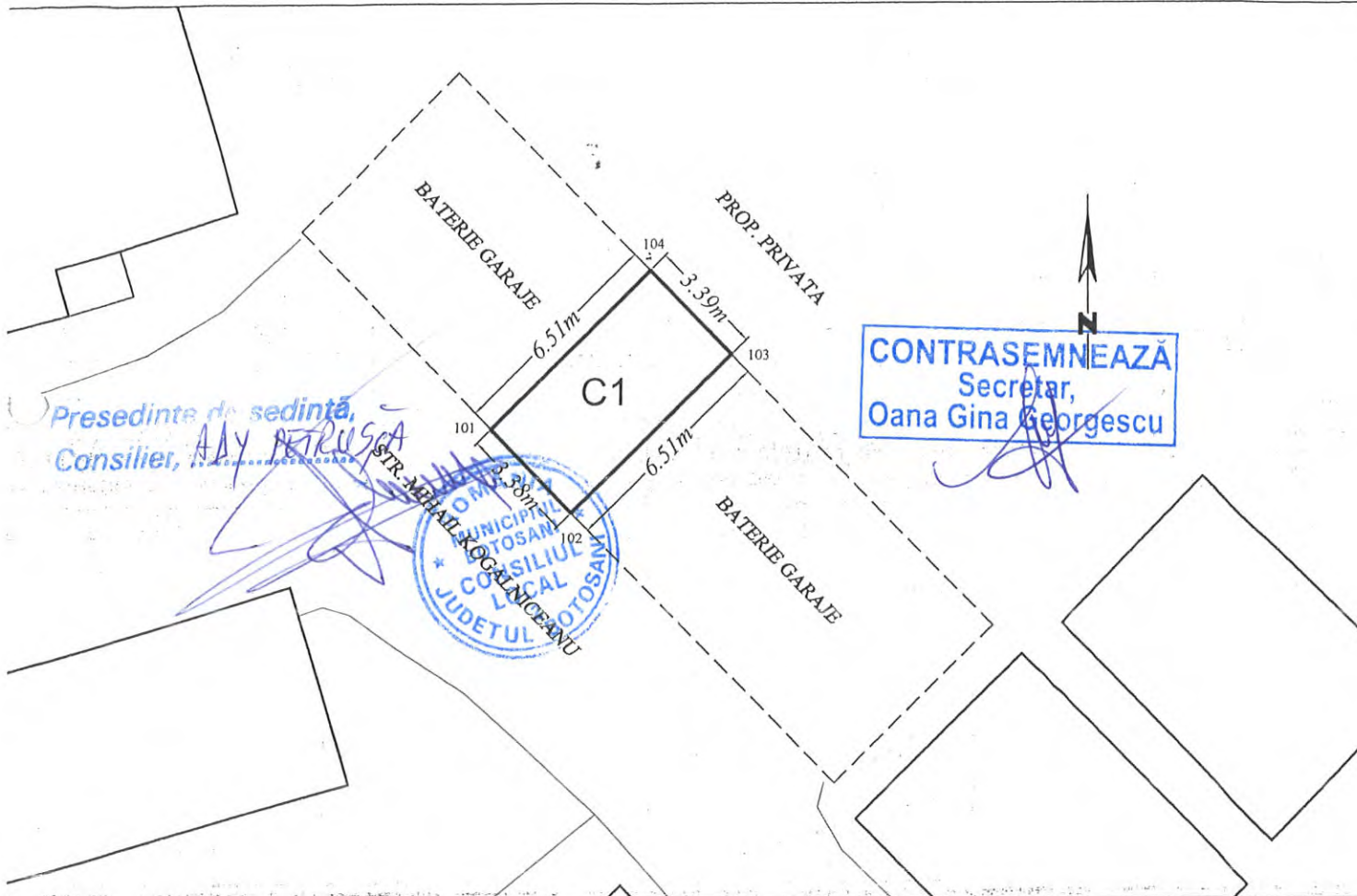

A. Date referitoare la teren

Nr. Parcelă	Categorie de folosință	Suprafața (mp)	Mențiuni
-	CC	22	TEREN INTRAVILAN CONSTRUIT
Total		22	

B. Date referitoare la construcții

Cod	Destinația	Suprafața construită la sol (mp)	Mențiuni
C1	CA	22	GARAJ CONSTRUIT IN 1995 DIN ZIDARIE CARAMIDA SI ACOPERIS TIP SARPANTA , FARA CERTIFICAT DE PERFORMANTA ENERGETICA
Total		22	

Suprafața totală măsurată a imobilului = 22 mp

Suprafața din act = 22 mp

Executanți: **S.C. CARTO NORD EST S.R.L.**

Confirm executarea măsurătorilor la teren și corectitudinea întocmirii documentației cadastrale și corespondența acesteia cu realitatea din teren

Semnătura și ștampila

Data: 02.08.2016

Inspector,

Confirm introducerea imobilului în baza de date intergată și atribuirea numărului cadastral

Semnătura și parafă

Data

OFICIUL DE CATASTRU ȘI PUBLICITATE IMOBILIARA BOTOSANI
Oana Gabriela PINTILIE
CONSILIER

Plan de amplasament și delimitare a imobilului

Din 29.03.2019

Scara 1: 100

Nr. cadastral	Suprafața măsurată a imobilului (mp)	Adresa imobilului
	18,00	Mun. Botosani, Str. Varnav nr. 28 – baterie garaje – garaj poz. 13, Jud. Botosani

Nr. Cartea Funciară	Unitatea Administrativ Teritorială (UAT)
	BOTOSANI



Presedinte de sedinta,
Consilier **AAY PETRUSCA**

CONTRASEMNEAZĂ
Secretar
Oana Gina Georgescu



A. Date referitoare la teren

Nr. parcelă	Categorie de folosință	Suprafața (mp)	Mențiuni
	CC	18,00	Teren intravilan Mun. Botosani.
Total		18,00	-

B. Date referitoare la construcții

Cod	Destinația	Suprafața construită la sol (mp)	Mențiuni
CI	CA	18,00	Garaj construit din structura metalica, cu inchideri plasa sarma, invelitoare din tabla, in anul 1999.
Total		1800	-

Suprafața totală măsurată a imobilului = 18,00 mp
Suprafața din act = 18,00 mp

CERTIFICAT DE AUTORIZARE EXECUTANT DE SC GENERAL TOPOCAD PROIECT SRL
Seria PO-E-1 Nr. 0793/2016
Confirm executarea măsurătorilor de teren și corectitudinea întocmirii documentației cadastrale și corespondența acesteia cu realitatea din teren
S.R.L. CLASA II
Semnătura și ștampila

CERTIFICAT DE AUTORIZARE EXECUTANT DE SC GENERAL TOPOCAD PROIECT SRL
Seria PO-E-1 Nr. 0793/2016
Confirm executarea măsurătorilor de teren și corectitudinea întocmirii documentației cadastrale și corespondența acesteia cu realitatea din teren
S.R.L. CLASA II
Semnătura și ștampila

Inspector
Confirm introducerea imobilului în baza de date integrată și atribuirea numărului cadastral
Semnătura și parafa
Data.....

Data: 04.03.2019

Ștampila OCPI

PLAN DE AMPLASAMENT ȘI DELIMITARE A IMOBILULUI
Scara 1: 200

DIN 29.03.2019

Nr. cadastral	Suprafață măsurată a imobilului	Adresa Imobilului
	42 mp	Mun. Botosani, PIETONAL Transilvaniei, bl. A5, parter
Nr. Cartea Funciară		Unitatea Administrativ Teritorială (UAT)
		BOTOSANI

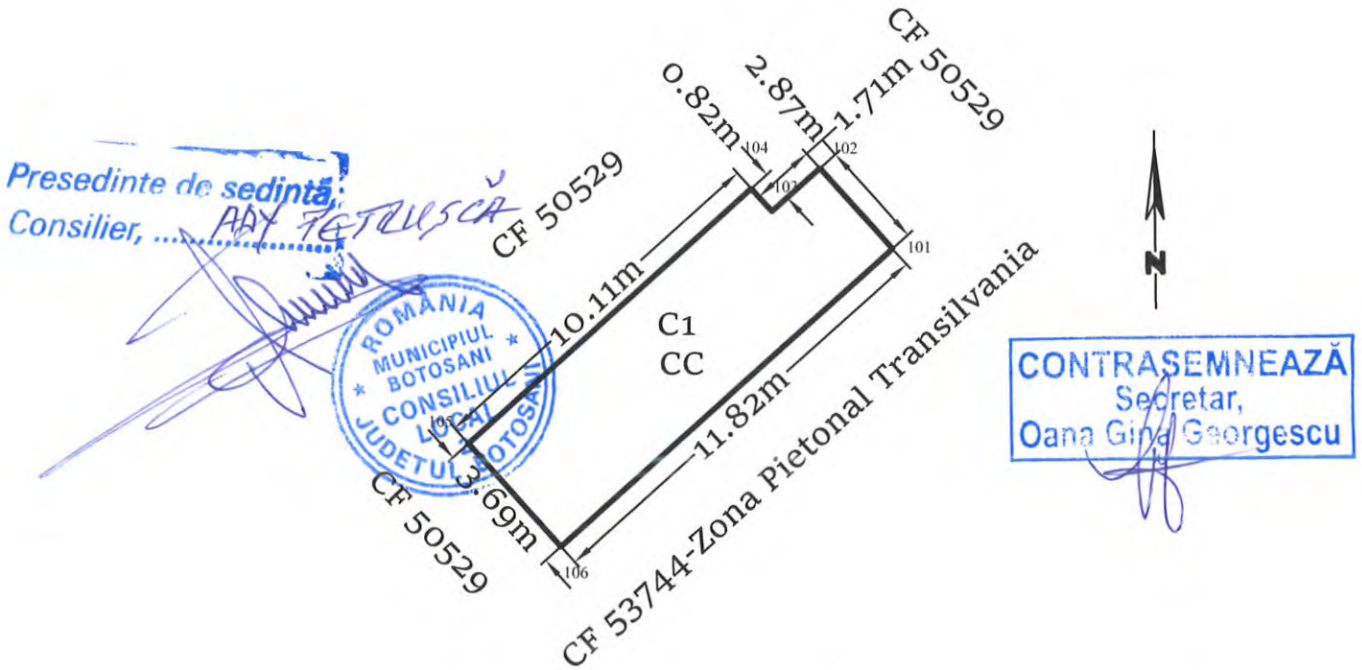

CONTRASEMNEAZĂ
Secretar,
Oana Gina Georgescu

A. Date referitoare la teren			
Nr. Parcelă	Categorie de folosință	Suprafața (mp)	Mențiuni
-	CC	42	Teren Intravilan neimprejmuit, S=41,60 mp
Total		42	
B. Date referitoare la construcții			
Cod	Destinația	Suprafața construită la sol (mp)	Mențiuni
C1	CAS	42	Construcție Parter construită în anul 2004 din caramida, acoperită cu termoizolație, Sc=41,60 mp
Total		42	-
Suprafața totală măsurată a imobilului = 42 mp			
Suprafața din act = 42 mp			
Executant: ing. Cilibiu Eusebiu Laurentiu Confirm executarea măsurătorilor la teren, corectitudinea întocmirii documentației cadastrale și corespondența acestora cu realitatea din teren Data: 22.02.2019		Inspector, Confirm introducerea imobilului în baza de date intergrată și atribuirea numărului cadastral Semnătura și parafa Data	

DE
 AUTORIZARE
 Seria RO-B-F Nr. 1794
 CILIBIU
 EUSEBIU
 LAURENTIU
 Categoria D

ANEXA Nr. 18 LA H.C.L. NR. 95

PLAN DE AMPLASAMENT ȘI DELIMITARE A IMOBILULUI

Scara 1: 100

AN 29-03-2019

Nr. cadastral	Suprafață măsurată a imobilului	Adresa Imobilului
	20	Mun. BOTOSANI, Str. Grivita, nr. 3
Nr. Cartea Funciară		Unitatea Administrativ Teritorială (UAT)
		BOTOSANI

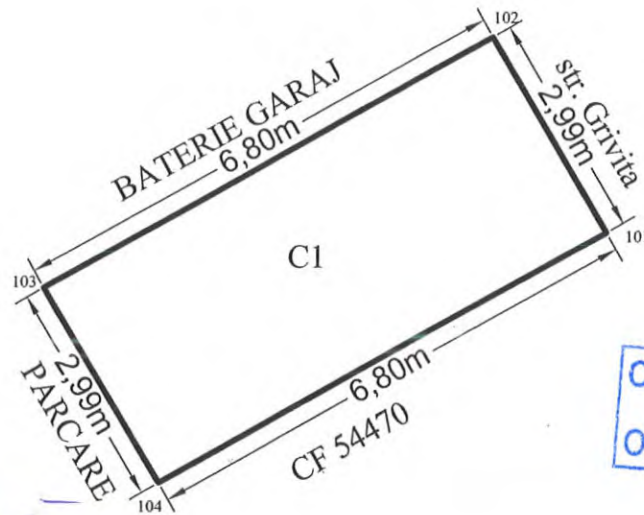

Presedinta de sedinta,
Consilier, *ADY RETRUSEA*

CONTRASEMNEAZĂ
Secretar,
Oana Gina Georgescu



A. Date referitoare la teren			
Nr. Parcelă	Categorie de folosință	Suprafața (mp)	Mențiuni
-	CC	20	Teren intravilan construit
Total		20	
B. Date referitoare la constructii			
Cod	Destinația	Suprafața construită la sol (mp)	Mențiuni
C1	CA	20	GARAJ construit in anul 1997 din caramida, acoperit cu tabla
Total		20	-
Suprafața totală măsurată a imobilului = 20 mp Suprafața din act = 20 mp			
Executant: Ing. EUSEBIU-LAURENTIU CILIBIU Confirm executarea măsurătorilor la teren, corectitudinea întocmirii documentației cadastrale și corespondența acesteia cu realitatea din teren Semnătura și ștampila Data: 25.02.2019		Inspector, Confirm introducerea imobilului în baza de date intergrată și atribuirea numărului cadastral Semnătura și parafa Data:	

Plan de amplasament și delimitare a imobilului din 29.03.2019

Scara 1 : 100

Nr. cadastral	Suprafața măsurată	Adresa imobilului	
	17.40 mp	Mun. Botosani, Bulevardul Mihai Eminescu, Nr.43, garaj nr.2.	
Cartea Funciară		UAT	BOTOSANI

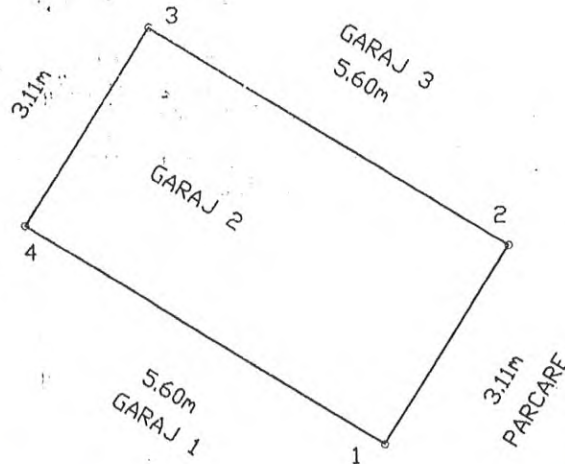

Presedinte de sedinta,
Consilier, ANAY PETRUSCA

CONTRASEMNEAZĂ
Secretar,
Oana Gina Georgescu



A. Date referitoare la teren

Nr. parcela	Categoria de folosință	Suprafața (mp)	Mențiuni
	CC	17.40	Teren Intravilan
Total		17.40	-

B. Date referitoare la construcții

Cod	Destinație	Suprafața construită la sol (mp)	Mențiuni
CI	CA	17.40	Garaj nr. 2
Total		17.40	

Suprafața totală măsurată = 17.40 mp

Suprafața din act = mp

Nr. pt	Executant Bejinaru Mihut	Inspector
Confirm executarea măsurărilor la teren și corectitudinea întocmirii documentației cadastrale și corespondența acesteia cu realitatea din teren. Semnătura și ștampila 		Confirm introducerea imobilului în baza de date integrată și atribuirea numărului cadastral Semnătura și parafa Data.....
Data 19.02.2019		Ștampila BCPI

Plan de amplasament si delimitare a imobilului
Scara 1:50

din 29-03-2019

Nr. Cadastral	Suprafata masurata a imobilului (mp)	Adresa imobilului
	22	Mun. Botosani, Str. Imparat Traian, bloc I5-I8-I9, Pozitia 5.

Nr. Cartea Funciara	Unitatea Administrativ Teritoriala (UAT)
	BOTOSANI

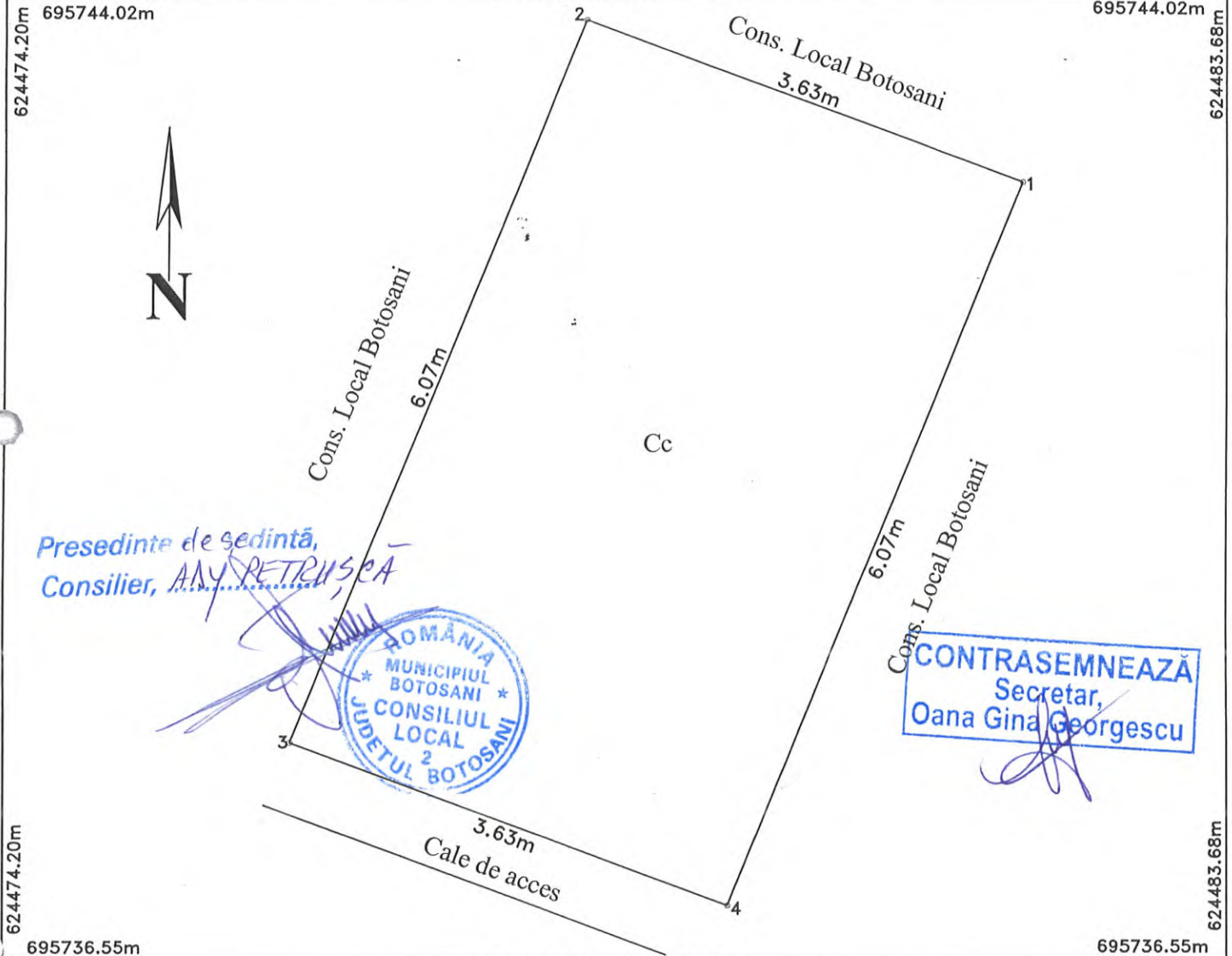

Presedinte de sedinta,
Consilier, *ANA RETRUSCA*



CONTRASEMNEAZA
Secretar,
Oana Gina Georgescu

A. Date referitoare la teren

Nr. parcela	Categorie de folosinta	Suprafata (mp)	Mentiuни
-	Cc	22	Teren intravilan in suprafata de 22 mp.
Total		22	

B. Date referitoare la constructii

Cod	Destinatia	Suprafata construita la sol (mp)	Mentiuни
Total			

Suprafata totala masurata a imobilului = 22 mp

Suprafata din act = 22 mp

Executant: **Ing. Radianu Gabriel**
(nume si prenume)

Confirm executarea masuratorilor la teren, corectitudinea intocmirii documentatiei cadastrale si corespundenta acesteia cu realitatea din teren.

Semnatura (si stampila)

Data: 14.03.2019

Inspector

Confirm introducerea imobilului in baza de date integrata si atribuirea numarului cadastral

Semnatura si parafa

Data:

Stampila BCPI

ANEXA Nr. 21 LA HCL NR. 95
din 29.03.2019

PLAN DE AMPLASAMENT ȘI DELIMITARE A IMOBILULUI

Scara 1: 100

Nr. cadastral	Suprafață măsurată a imobilului	Adresa Imobilului
	24 mp	MUNICIPIUL BOTOSANI, str. PRIMAVERII NR. 15
Nr. Cartea Funciară		Unitatea Administrativ Teritorială (UAT)
		BOTOSANI

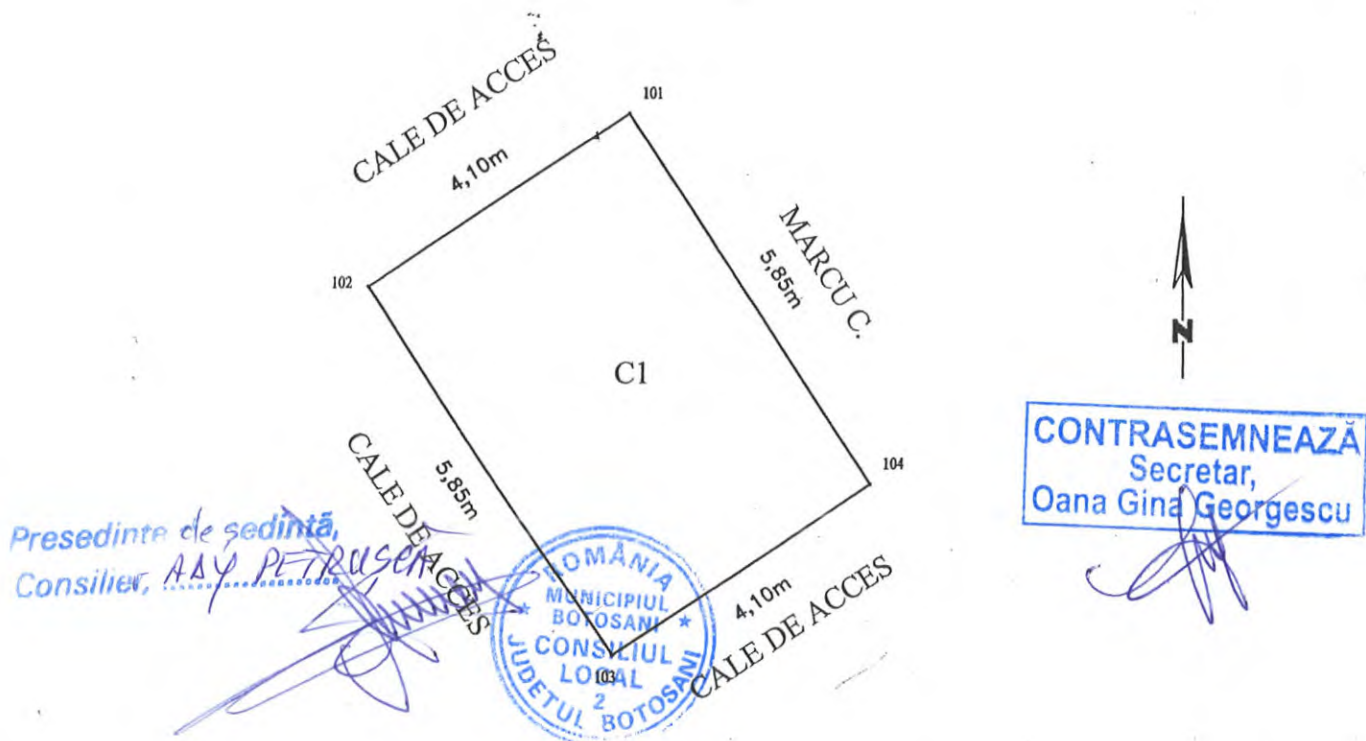

Presedinte de sedinta,
Consilier, *ADY PETRUSC*



A. Date referitoare la teren			
Nr. Parcelă	Categorie de folosință	Suprafața (mp)	Mențiuni
	CC	24	TEREN INTRAVILAN CONCESIONAT, CONSTRUIT
Total		24	
B. Date referitoare la constructii			
Cod	Destinația	Suprafața construită la sol (mp)	Mențiuni
C1	CA	24	GARAJ CONSTRUIT IN 2002 DIN ZIDARIE CARAMIDA, ACOPERIT CU INVELITOARE DIN TABLA, FARA CERTIFICAT DE PERFORMANTA ENERGETICA
Total		24	
Suprafața totală măsurată a imobilului = 24 mp Suprafața din act = 24 mp			
Executant: ing. MIHAIL-GABRIEL TANASA Confirm executarea măsurătorilor la teren, corectitudinea întocmirii documentației cadastrale și corespondența acestora cu realitatea din teren Semnătura și ștampila Data: 05.03.2019		Inspector, Confirm introducerea imobilului în baza de date intergrată și atribuirea numărului cadastral Semnătura și parafa Data:	



ANEXA Nr. 22 LA HCL NR. 73
 din 29.03.2019

Plan de amplasament și delimitare a imobilului

Scara 1 : 200

Nr. cadastral	Suprafața măsurată	INTRAVILAN
	222.00 mp	Adresa imobilului Nr. 45 Municipiul Botoșani, Str. 1 Decembrie, Jud. Botoșani
Cartea Funciară nr.		UAT BOTOȘANI

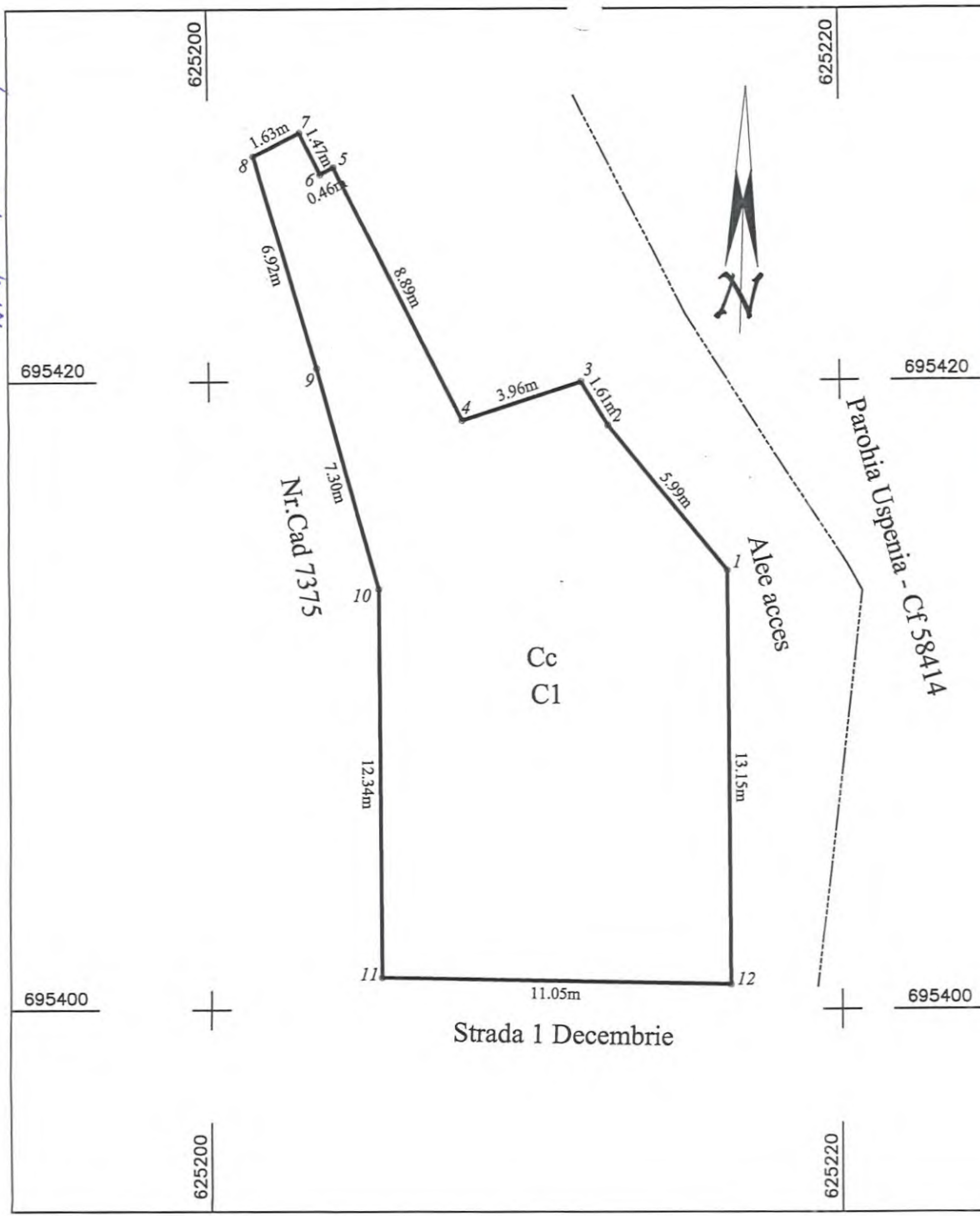

CONTRASEMNEAZĂ
 Secretar,
 Oana Gina Georgescu

Presedinte de sedință,
 Consilier, A. Y. ARUȘCA



A. Date referitoare la teren				
Nr. parcela	Categoria de folosință	Suprafața (mp)	Valoare de impozitare (lei)	Mențiuni
-	Cc	222.00		
Total		222.00		

B. Date referitoare la construcții			
Cod	Destinația	Suprafața construită la sol (mp)	Mențiuni
C1	CL	222.00	Construcție S+P+1
Total		222.00	

Suprafața totală măsurată a imobilului = 222.00 mp
 Suprafața din act = - mp

Executanți: Ing. Sutar Ionuț	Inspector
Confirm executarea măsurătorilor la teren, corectitudinea înscrisurilor în planul cadastral și corespondența acestora cu realitatea din teren.	Confirm introducerea imobilului în baza de date integrată și atribuirea numărului cadastral.
	Data:

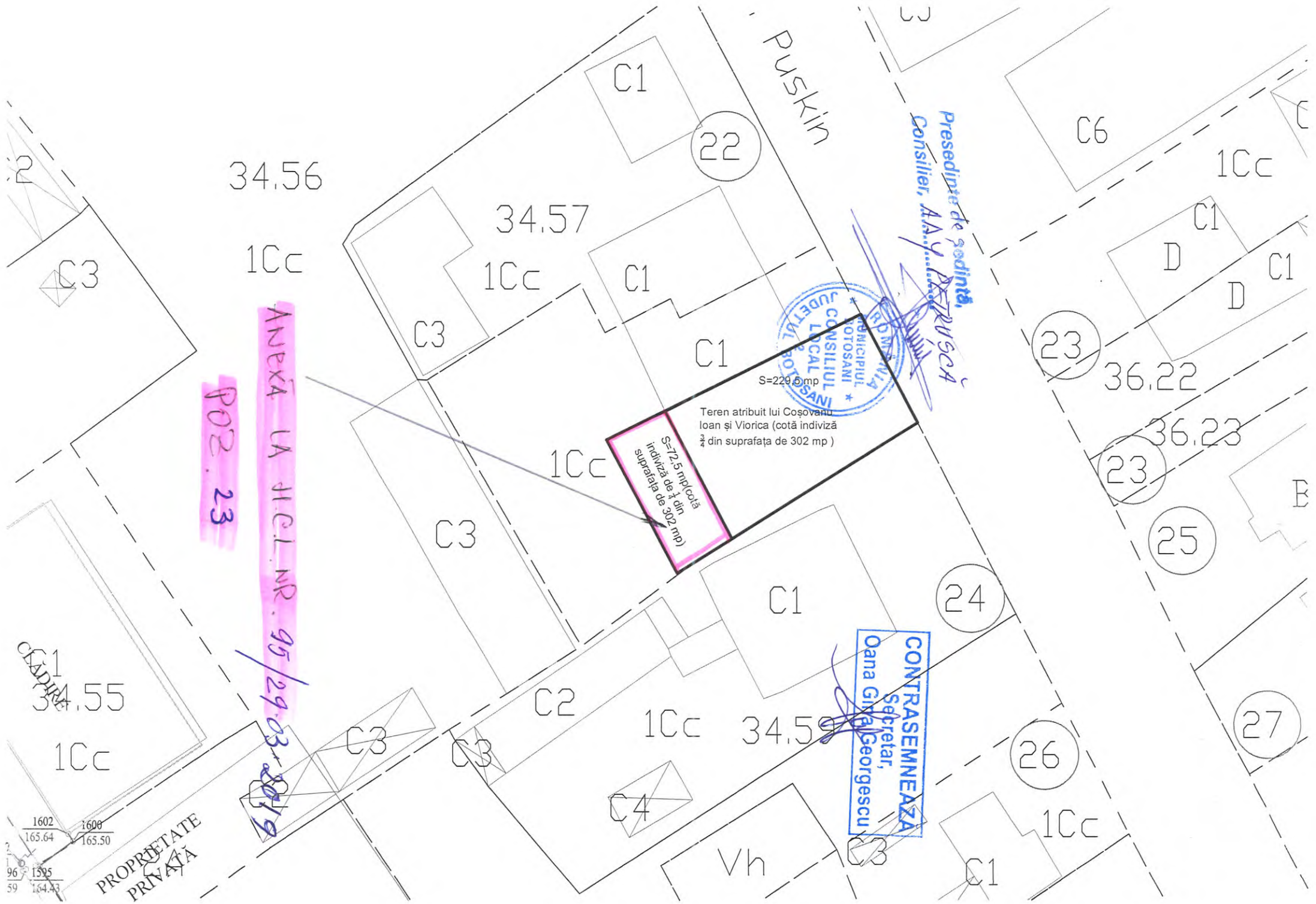

P02.23

ANEXA LA H.C.L. NR. 95/29.03.2019

S=229.5 mp

Teren atribuit lui Coșovanu Ioan și Viorică (cotă indiviză 3/4 din suprafața de 302 mp)

S=72.5 mp(cotă indiviză de 3 din suprafața de 302 mp)



Presedinte de Sedință,
Consilier, AA Y. B. PUSCĂ

CONTRASEMNEAZA
Secretar,
Oana Gîrlă Georgescu

PROPRIETATE PRIVATA

1602	1608
165.64	165.50
96	1395
59	164.43

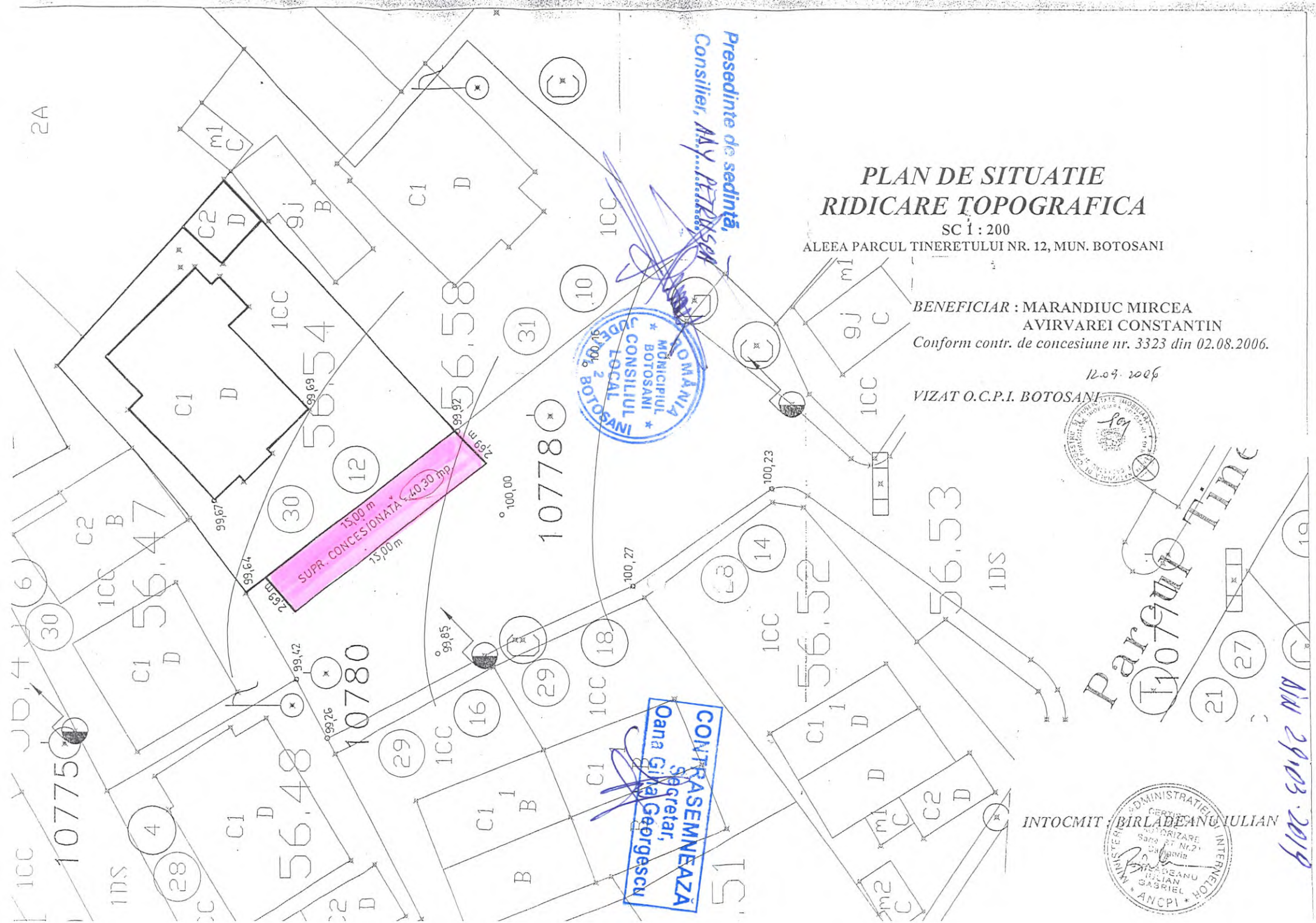

Presedinte de sedinta,
Consilier, **AVY. PETRUSAN**



CONTRASEMNEAZA
Secretar,
Oana Gheorgescu

**PLAN DE SITUATIE
RIDICARE TOPOGRAFICA**

SC 1 : 200

ALEEA PARCUL TINERETULUI NR. 12, MUN. BOTOSANI

BENEFICIAR : MARANDIUC MIRCEA
AVIRVAREI CONSTANTIN
Conform contr. de concesiune nr. 3323 din 02.08.2006.

12.07.2006

VIZAT O.C.P.I. BOTOSANI



Parcul Tineretului



ALEXA HR. 24 LA HEL NR. 95
AV 29.03.2019

Plan de amplasament și delimitare a imobilului

Scara 1: 100

Nr. cadastral	Suprafața măsurată imobil (mp)	Adresa imobilului :
	21,00 mp	Mun. Botosani, Str. Calea Nationala nr.57 (actual 69)
Nr. Cartea Funciară		Unitatea Administrativ Teritorială (UAT)
		Botosani

*ANEXA Nr. 25 LA HCL NR. 95
din 24.03.2019*

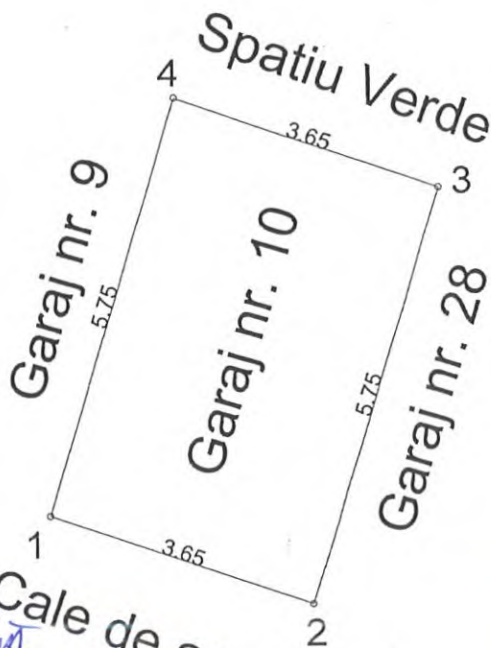

*Președinte de sedință,
Consilier, ADY. PETRUSOA*

Cale de acces

CONTRASEMNEAZĂ
Secretar,
Oana Gina Georgescu



A. Date referitoare la teren			
Nr. parcelă	Categorie de folosință	Suprafața (mp)	Mențiuni
		21	-
Total		21	-
B. Date referitoare la construcții			
Cod	Destinația	Suprafața construită la sol (mp)	Mențiuni
	CA	21	Garaj.
Total		21	-
Suprafața totală măsurată a imobilului = 21 mp Suprafața din act = 21 mp			
Executant: Pocreata Cornelia Confirm executarea măsurătorilor la teren, corectitudinea întocmirii documentației cadastrale și corespondența acesteia cu realitatea din teren. Semnătura și ștampila Data: 19.02.2019		Inspector Confirm introducerea imobilului în baza de date integrată și atribuirea numărului cadastral Semnătura și parafa Data..... Ștampila BCPI	

Plan de amplasament și delimitare a imobilului

Scara 1: 100

Nr. cadastral	Suprafața măsurată a imobilului (mp)	Adresa imobilului
	47.00 mp	Mun. Botoșani, Calea Națională nr. 256 bis, jud. Botoșani, actual 58D

Nr. Cartea Funciară	Unitatea Administrativ Teritorială (UAT)
	BOTOȘANI

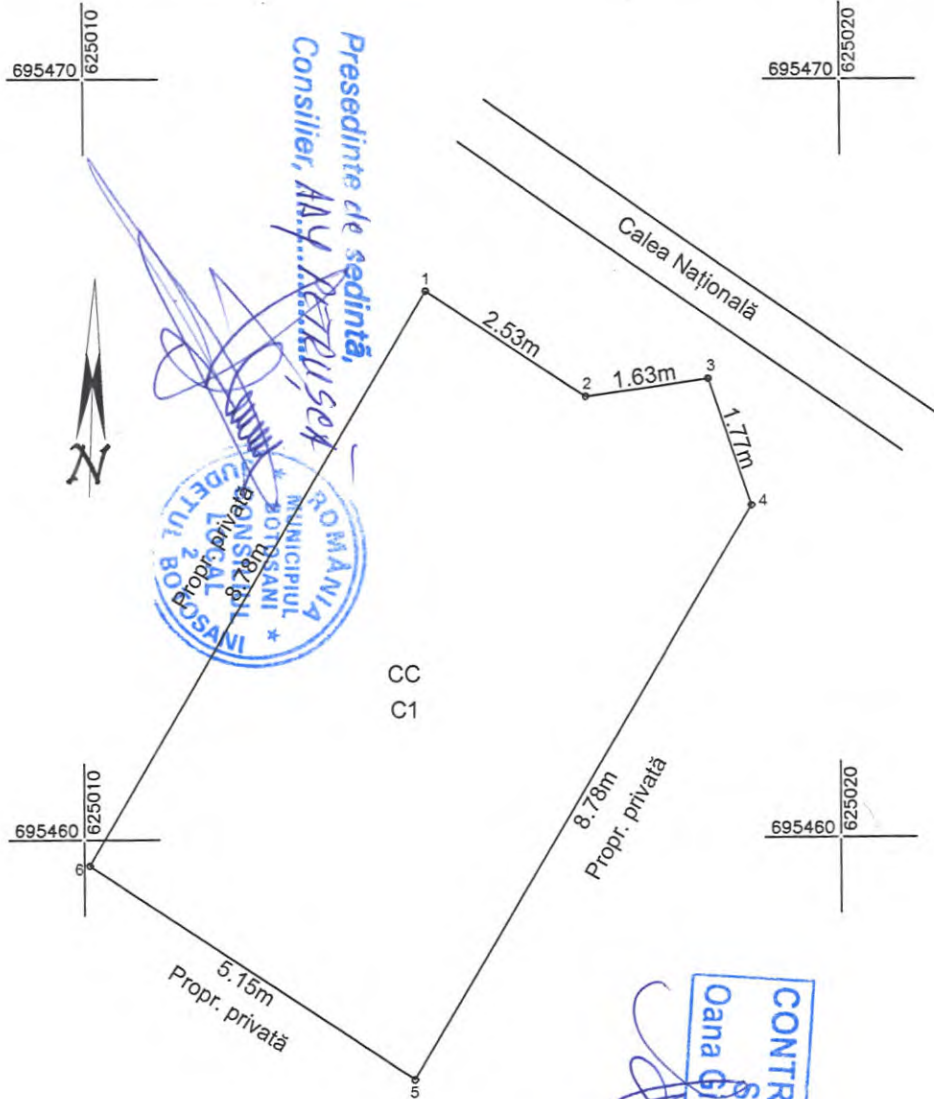

Presedinte de sedinta,
Consilier, **ANAY KAPUSCA**

ROMANIA
MUNICIPALITATEA BOTOȘANI
CONSILIUL LOCAL
BOTOȘANI
Proprietate privată
nr. 287/2019

CONTRASEMNEAZĂ
Secretar,
Oana Gîna Georgescu

A. Date referitoare la teren

Nr. parcelă	Categorie de folosință	Suprafața (mp)	Mențiuni
-	CC	47.00	Teren intravilan
TOTAL		47.00	

B. Date referitoare la construcții

Cod	Destinația	Suprafața construită la sol (mp)	Mențiuni
CI	CAS	47.00	Magazin, construit in anul 1993, din cărămidă cu fatada din sticla si metal si acoperiș tip șarpantă in suprafata constuită la sol de 47.00 mp.
TOTAL		47.00	-

Suprafața totală măsurată a imobilului = 47.00 mp
Suprafața din act = 47.00 mp

Executant :
Ing. Gavrila Gabriela
Confirma Executarea măsurătorilor la teren, corectitudinea și coerența documentației cadastrale și corespundența acesteia cu realitatea din teren

Ștampilă autorizată
Seria RO-BT-F, Nr. 0083
GAVRILAS GABRIELA
Data : 20.03.2019

Inspector
Confirm introducerea imobilului în baza de date integrată și atribuirea numărului cadastral

Semnătura și parafa
Data.....

Ștampilă BCPI

AHIXA Nr. 26 LA HEL NR. 95
AN 29.03.2019

Presedinte de sedinta,
Consilier, *ANA PETRUSEA*

CONTRASEMNEAZĂ
Secretar,
Oana Gina Georgescu

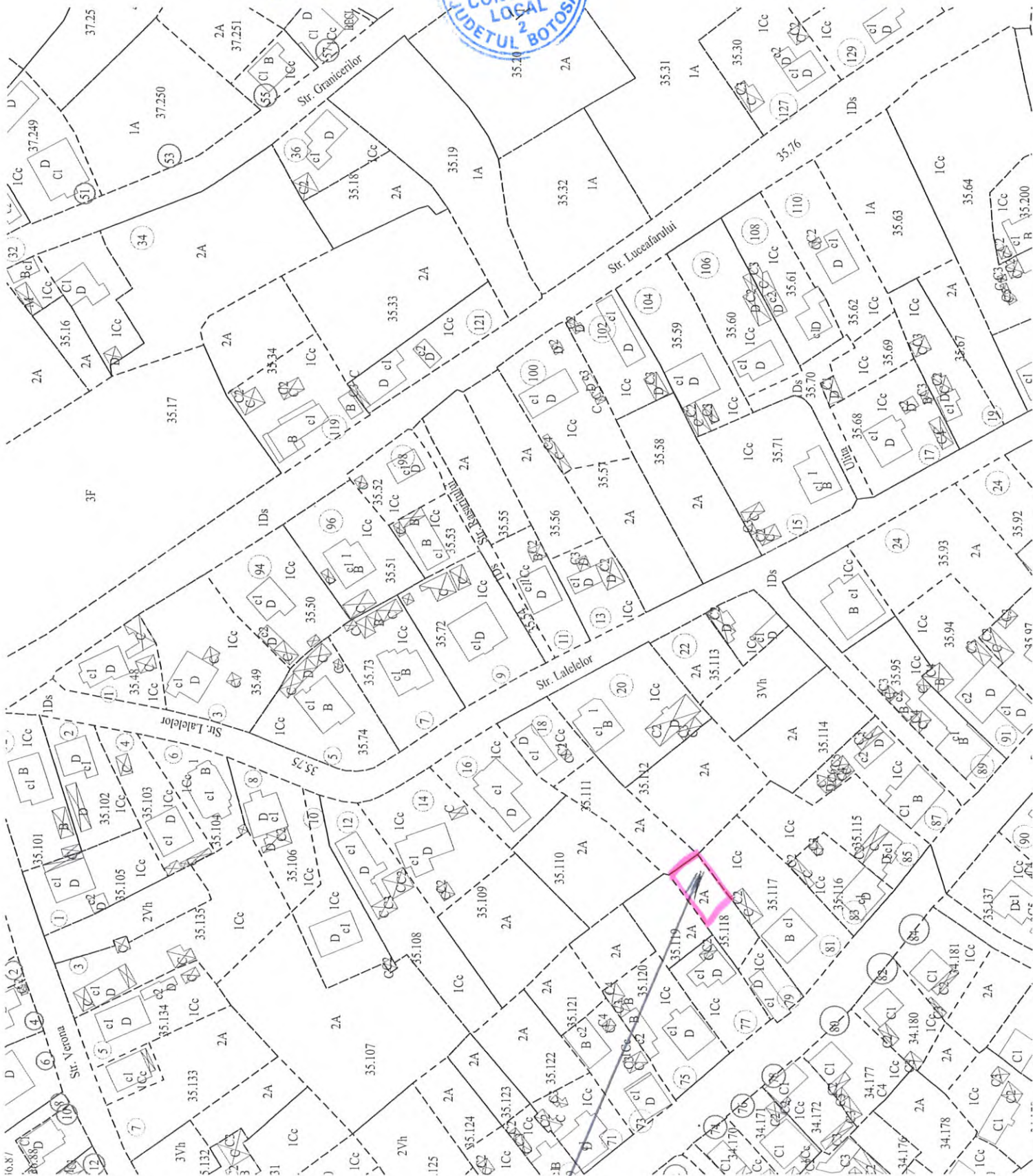

ANEXA LA H.C.L. NR. 95
POZ. 27 DIN 29.03.2019

$S = 120 \text{ mp}$

ANEXA NR. 28 LA HCL NR. 95
 DIN 29.03.2019

PLAN DE AMPLASAMENT ȘI DELIMITARE A BUNURILOR IMOBILE

Primăria
 Botoșani
 Serviciul
 de administrație
 și cadastru
 al bunului imobil:

Numele și prenumele proprietarului:
Botoșani

Numele și prenumele proprietarului:
Mirwald Alexandrina

Adresa:
Primăverii zona blocuri P.11,

Adresa:
**Str. Primăverii nr. 5
 sc. E, parter, ap. 2**

Localitatea:
Botoșani
 Județul:
Botoșani

Scara 1: 100

Nr. cadastral provizoriu : **2599 / 16 bis**

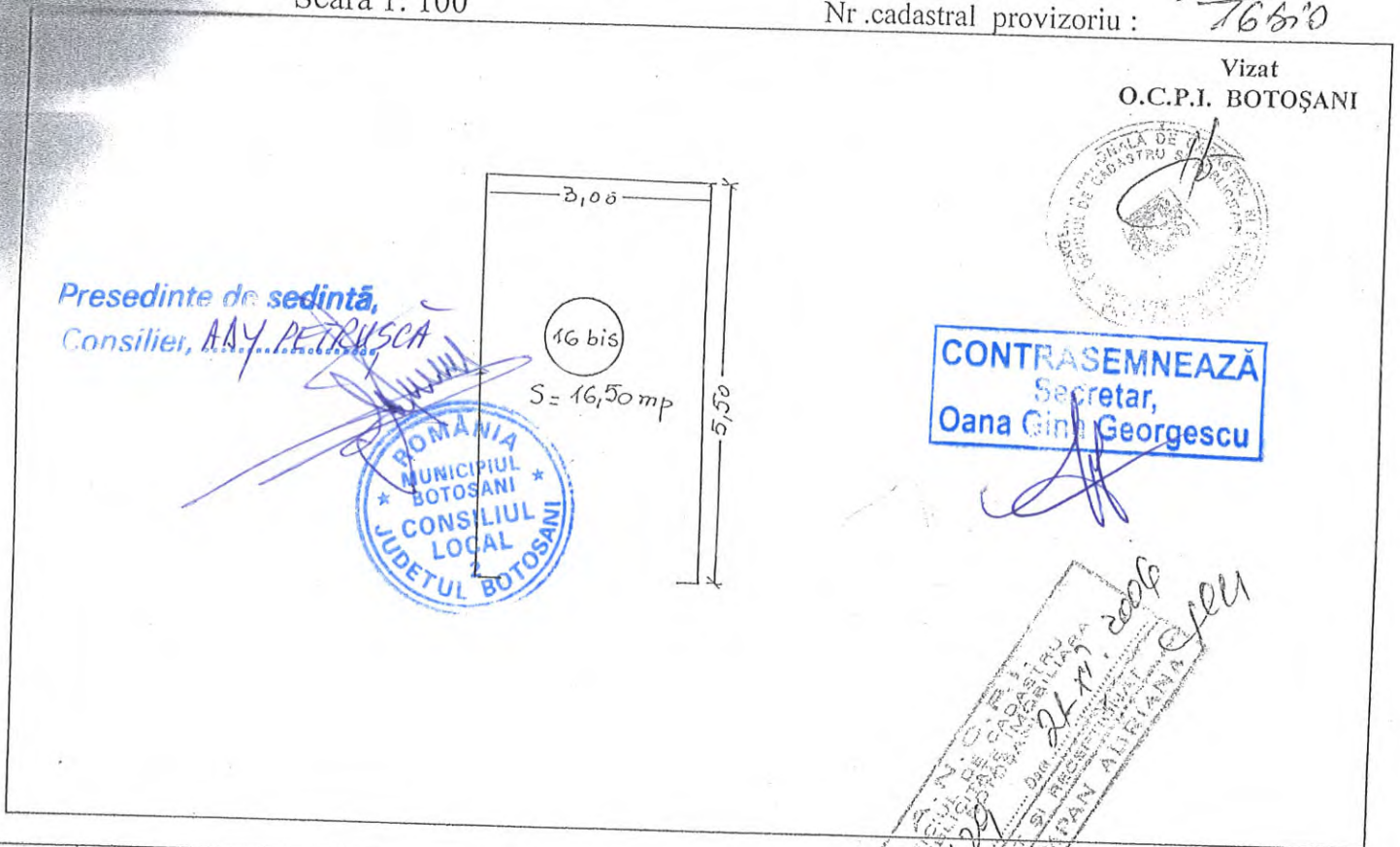

Nr. înc.	Denumire	S constr.
1	Parcare acoperită Nr. 16 bis	16,50 mp
S constuită=		16,50 mp

Data : 20.11.2006

Numele și prenumele executorului
Hostiuc Dumitru
 Categorie
HOSTIUC DUMITRU
 Municipality of Botoșani

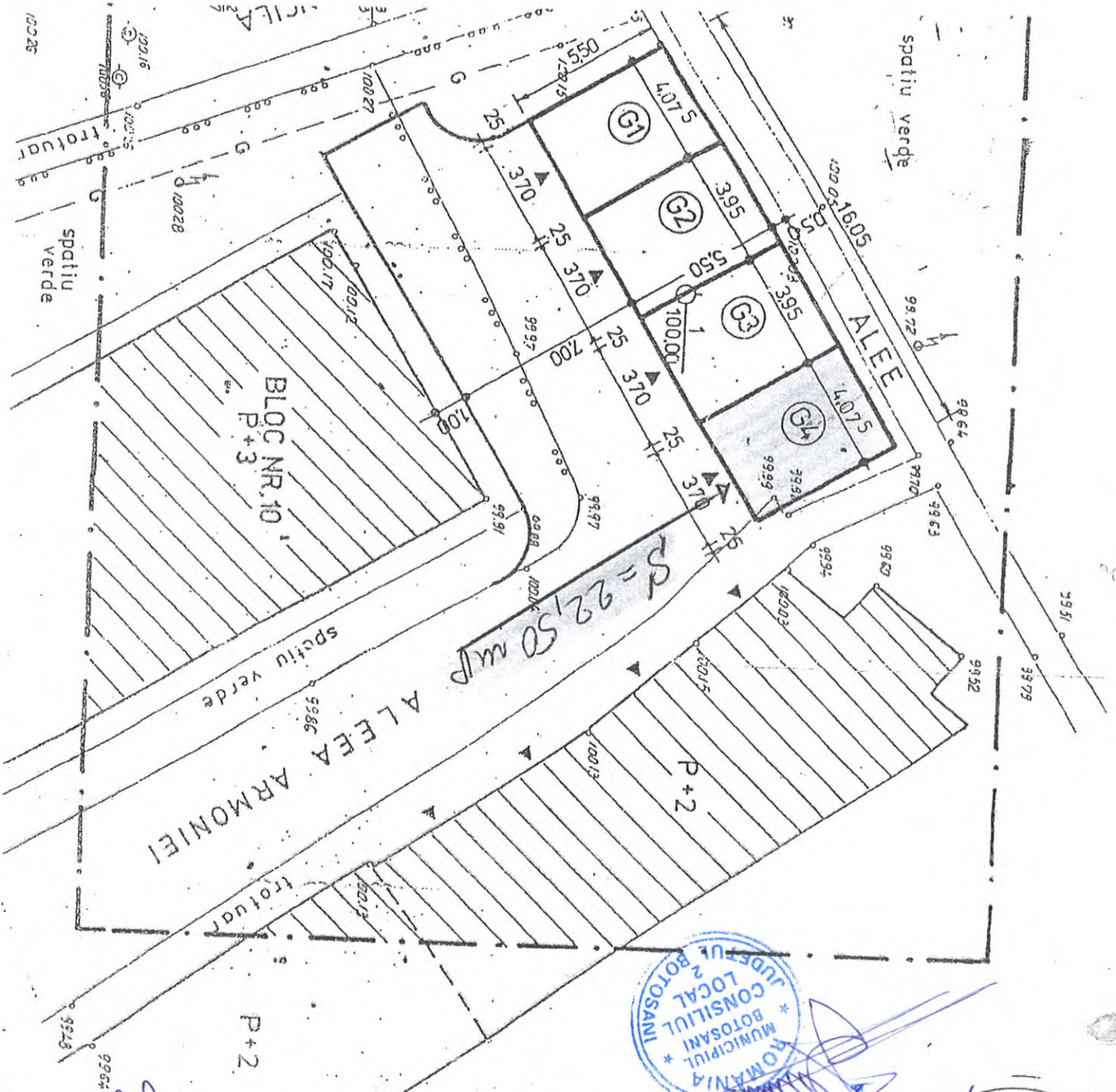

ROMANIA
 * MUNICIPIUL *
 * BOTOSANI *
 * CONSILIUL LOCAL *
 JUDEUL BOTOSANI

CONTRASEMNEAZA
 Secretar,
 Dana Gira Georgescu

Presedinte de sedinta,
 Consilier, *MAY PETELICA*

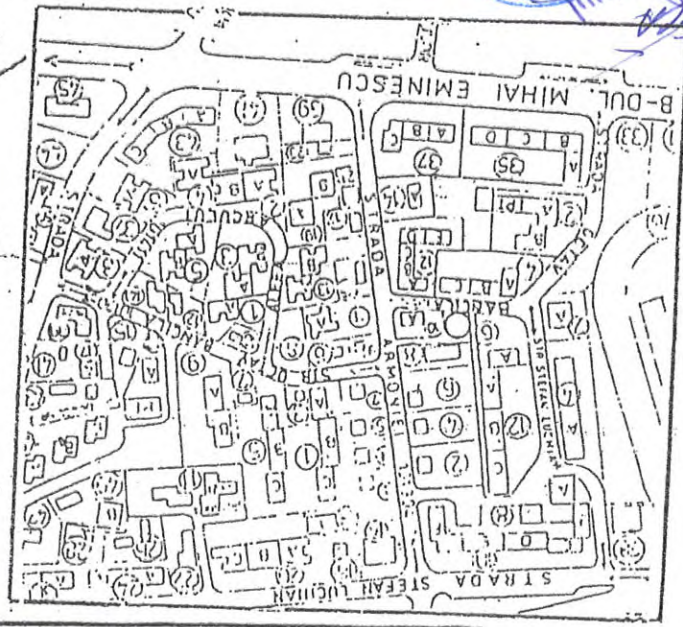

kin 29-03-2019

ANEXA Nr. 23 LA HEL NR. 95