

ROMANIA
JUDETUL BOTOSANI
MUNICIPIUL BOTOSANI
CONSILIUL LOCAL

HOTĂRÂRE
privind aprobarea organigramei si statului de funcții ale
Filarmonicii „George Enescu” Botoșani

CONSILIUL LOCAL AL MUNICIPIULUI BOTOȘANI,

analizând propunerile d-nului Primar Cosmin Ionuț Andrei cu privire la aprobarea organigramei și statului de funcții ale Filarmonicii „George Enescu” Botoșani,

văzând adresa Filarmonicii „George Enescu” Botoșani nr. 1556/04.11.2020, referatul de aprobare a proiectului de hotărâre, raportul de specialitate al Serviciului resurse umane, salarizare nr. 5231 /2020, precum și rapoartele de avizare ale comisiilor de specialitate ale Consiliului Local,

în baza prevederilor art.129 alin. (2) lit a) si alin. (3) lit. c) din Ordonanța de urgență a Guvernului nr.57/2019 privind Codul administrativ, cu modificările și completările ulterioare și ale Legii - cadru nr.153/2017 privind salarizarea personalului plătit din fonduri publice, cu modificările și completările ulterioare,

în temeiul art.196 alin. (1) lit. a) din Ordonanța de urgență a Guvernului nr. 57/2019 privind Codul administrativ, publicată în Monitorul Oficial al României nr. 555 din 5 iulie 2019, cu modificările și completările ulterioare,

HOTĂRĂȘTE:

Art. 1 Se aprobă organigrama și statul de funcții ale Filarmonicii „George Enescu” Botoșani, conform anexelor nr.1 și 2 la prezenta hotărâre.

Art. 2 La data intrării în vigoare a prezentei hotărâri, orice alte dispoziții contrare își încetează valabilitatea.

Art. 3 Primarul municipiului Botoșani prin serviciile de specialitate și Filarmonica „George Enescu” Botoșani vor duce la îndeplinire prevederile prezentei hotărâri.

PREȘEDINTE DE ȘEDINȚĂ,
Consilier, Călin George Bosovici

CONTRASEMNEAZĂ,
Secretar general, Ioan Apostu

ORGANIGRAMA - FILARMONICA "GEORGE ENESCU" BOTOSANI

ANEXA NR. 1 LA HCL NR. 341/2020

(67 posturi)

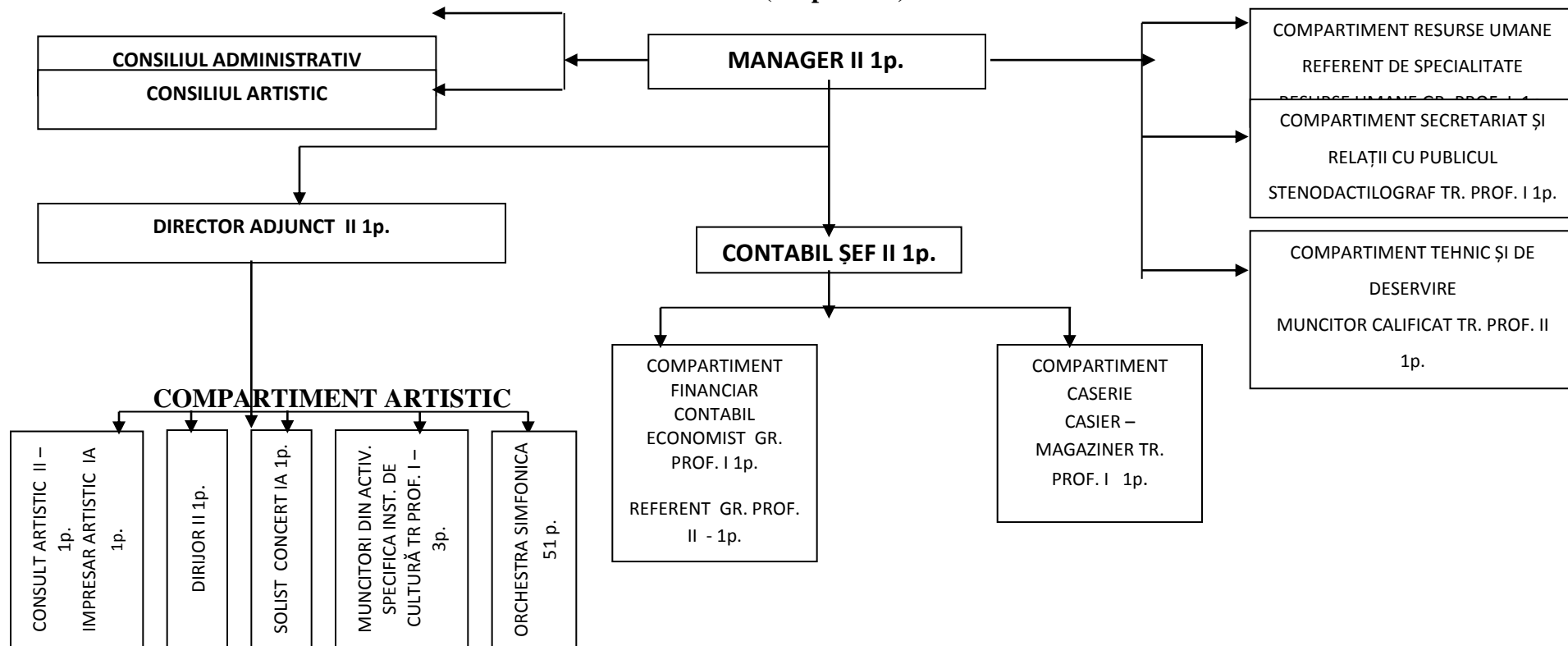

VIOARA a I-a 9 p.	VIOARA a II-a 7 p.	VIOLA 4 p.	VIOLONCE L 4 p.	CONTRAB AS 2 p.	FLAUT 3 p.	OBO I 3 p.	CLAR INET 3 p.	FAG OT 3p.	CORN 4p.	TROMP E TA 3p.	TROM BON 3p.	PERCUTI E 3p.
CONCERT MAESTRU IA 1 p. SEF PARTIDA IA 1 p.	ARTIST INSTR. I 4 p.	ARTIST INSTR. I 1 p.	SEF PARTIDA I 1 p. ARTIST INSTR. I 1 p.	SEF PARTIDA IA 1 p.	ARTIST INSTR. DEBUTANT 1 p.	SEF PARTIDA IA 2 p.	SEF PARTIDA I 1 p. ARTIST INSTR. I 1p.	SEF PARTIDA IA 2 p.	SEF PARTIDA IA 1 p.	SEF PARTIDA IA 1 p.	SEF PARTIDA IA 1 p.	SEF PARTIDA IA 1 p.
ARTIST INSTR. I 5p. ARTIST INSTR. II 2 p.	ARTIST INSTR. II 1 p.	ARTIST INSTR. DEBUTANT 1 p.	ARTIST INSTR. I 1 p.	ARTIST INSTR. I 1 p.	ARTIST INSTR. I 1 p.	ARTIST INSTR. DEBUTANT 1 p.	ARTIST INSTR. DEBUTANT 1 p.	ARTIST INSTR. I 1 p.	ARTIST INSTR. I 2 p.	ARTIST INSRT. DEBUTANT 1 p.	ARTIST INSTR. I 1p. ARTIST INSTR. I 1 p.	ARTIST INSTR. II 1 p.

PREȘEDINTE DE ȘEDINȚĂ,
Consilier, Călin George Bosovici

CONTRASEMNEAZĂ,
Secretar general, Ioan Apostu

STATUL DE FUNCTII
AL FILARMONICII "GEORGE ENESCU" BOTOSANI

Anexa III: FAMILIA OCUPAȚIONALĂ DE FUNCȚII BUGETARE "CULTURA"
UNITĂȚI DE CULTURĂ
CAPITOLUL I / II Alte instituții de spectacole sau concerte

a). Funcții de conducere

Nr. Crt.	FUNCTIA	NIVELUL STUDIILOR	GRAD PROFESIONAL	GRADATIA CORESP.TRANS. DE VECHIME
0	1	2	3	4
1	Manager	S	II	5
2	Director adjunct	S	II	5
3	Contabil șef	S	II	5

b). Funcții de execuție

Nr. Crt	FUNCTIA DE EXECUTIE	NIVELUL STUDIILOR	GRAD SAU TRPT.PROF	GRADATIA CORESP.TRANS. DE VECHIME
0	1	3	4	5
4	Dirijor	S	II	5
5	Solist concertist	S	IA	5
6	Consultant artistic	S	II	0
7	Impresar artistic	S	IA	5
8	Concert maestru	S	IA	5
9	Sef partida vioara I	S	IA	5
10	Artist instr. vioara I	S	I	5
11	Artist instr. vioara I	S	I	5
12	Artist instr. vioara I	S	I	5
13	Artist instr. vioara I	S	I	5
14	Artist instr. vioara I	S	I	2
15	Artist instr. vioara I	S	II	3
16	Artist instr. vioara I	S	II	3
17	Sef partida vioara II	S	IA	5
18	Artist instr. vioara II	S	I	4
19	Artist instr. vioara II	S	I	3
20	Artist instr. vioara II	S	I	2
21	Artist instr. vioara II	S	I	3
22	Artist instr. vioara II	S	II	5
23	Artist instr. vioara II	S	DEBUTANT	0
24	Art. instr. viola	S	I	1
25	Art. instr. viola	S	DEBUTANT	0

26	Art. instr. viola	M	TRPT.PROF.I I	5
27	Art. instr. viola	M	TRPT.PROF.I I	5
28	Sef partida violoncel	S	I	5
29	Art.instr. violoncel	S	I	3
30	Art.instr. violoncel	S	II	2
31	Art.instr. violoncel	S	DEBUTANT	1
32	Sef partida contrabas	S	IA	5
33	Artist instr. contrabas	S	I	4
34	Artist instr. flaut	S	I	3
35	Artist instr. flaut	S	II	5
36	Artist instr. flaut	S	DEBUTANT	0
37	Sef partida oboi	S	IA	5
38	Sef partida oboi	S	IA	5
39	Artist instr. oboi	S	DEBUTANT	0
40	Sef partida clarinet	S	I	4
41	Artist instr. clarinet	S	I	3
42	Artist instr. clarinet	S	DEBUTANT	1
43	Sef partida fagot	S	IA	5
44	Sef partida fagot	S	IA	5
45	Artist instr. fagot	S	I	5
46	Sef partida corn	S	IA	5
47	Artist instr. corn	S	I	3
48	Artist instr. corn	S	I	3
49	Artist instr. corn	S	DEBUTANT	0
50	Şef partida trompeta	S	IA	3
51	Artist instr. trompeta	S	DEBUTANT	0
52	Artist instr. trompeta	S	I	3
53	Sef partida trombon	S	IA	5
54	Artist instr. trombon	S	I	5
55	Artist instr. trombon	S	I	1
56	Sef partida percutie	S	IA	5
57	Sef partida percutie	S	I	3
58	Artist instr. percutie	S	II	0
59	Muncitor din activitatea specifică instituțiilor de spectacole sau concerte	M	I	5
60	Muncitor din activitatea specifică instituțiilor de spectacole sau concerte	M	I	5
61	Muncitor din activitatea specifică instituțiilor de spectacole sau concerte	M	I	5

Anexa VIII :FAMILIA OCUPAȚIONALĂ DE FUNCȚII BUGETARE ”ADMINISTRAȚIE”

B. Alte unități bugetare de subordonare centrală și locală, precum și din compartimente de contabilitate, financiar, aprovizionare, investiții

I.Salarii de baza pentru activitatea de specialitate

b.Functii de executie pe grade profesionale

Nr. Crt.	FUNCTIA DE EXECUTIE	NIVELUL STUDIILOR	GRAD SAU TRPT.PROF.	GRADATIA CORESP.TRANS. DE VECHIME
62	Economist	S	I	5
63	Referent de specialitate resurse umane	S	I	5
64	Referent	S	II	5

Anexa VIII: FAMILIA OCUPAȚIONALĂ DE FUNCȚII BUGETARE ”ADMINISTRAȚIE”

C. Alte funcții comune din sectorul bugetar

Salarii de baza pentru personalul plătit din fonduri publice care desfășoară activitate de secretariat – administrativ, gospodărire, întreținere-reparații și deservire

b).Funcții de execuție pe trepte profesionale

Nr. Crt	FUNCTIA DE EXECUTIE	NIVELUL STUDIILOR	GRAD SAU TRPT.PROF.	GRADATIA CORESP.TRANS. DE VECHIME
65	Stenodactilograf	M	I	5
66	Casier magaziner	M	I	5
67	Muncitor calificat	G	II	5

PREȘEDINTE DE ȘEDINȚĂ,
Consilier, Călin George Bosovici

CONTRASEMNEAZĂ,
Secretar general, Ioan Apostu