

2.  
ROMANIA  
JUDEȚUL BOTOȘANI  
MUNICIPIUL BOTOȘANI  
CONSILIUL LOCAL

---

**PROIECT DE HOTĂRÂRE**  
**privind completarea inventarului bunurilor aparținând**  
**domeniului public al municipiului Botoșani**

**CONSILIUL LOCAL AL MUNICIPIULUI BOTOȘANI**

analizând propunerea domnului Primar Cătălin Mugurel Flutur privind completarea inventarului bunurilor aparținând domeniului public al municipiului Botoșani,

văzând raportul de specialitate al Serviciului Patrimoniu, Birou Cadastru și Serviciul Contabilitate, precum și raportul de avizare al comisiei de specialitate a Consiliului Local, în conformitate cu dispozițiile art. 3 alin. (4) și art. 21 din Legea privind bunurile proprietate publică nr. 213 din 1998, cu modificările și completările ulterioare, în temeiul art. 45 alin. (3) din Legea administrației publice locale nr. 215/2001, republicată în Monitorul Oficial al României, Partea I, nr. 123 din 20 februarie 2007, cu modificările și completările ulterioare,

**HOTĂRĂȘTE:**

**Art.1** Se aprobă completarea listei bunurilor aparținând domeniului public al municipiului Botoșani cu următorul obiectiv:

- imobil str. Ana Ipătescu nr. 1, Stație tracțiune urbană - suprafață construită 250 mp, magazie – suprafață construită 12 mp, suprafață teren 700 mp; valoare inventar 690585,94 lei.

**Art.2** Inventarul bunurilor aparținând domeniului public al municipiului Botoșani va fi actualizat potrivit modificărilor și completărilor ulterioare prin grija Serviciului Patrimoniu, care va lua și măsuri de promovare a procedurilor reglementate de Legea nr. 213/1998 și Hotărârea Guvernului nr. 548/1999 în vederea atestării de către Guvernul României.

**Art.3** Primarul municipiului Botoșani, prin serviciile aparatului de specialitate, va duce la îndeplinire prevederile prezentei hotărâri.

**PREȘEDINTE DE ȘEDINȚĂ,**  
Consilier, **Ady Petrușcă**

**CONTRASEMNEAZĂ,**  
Secretar, **Oana Gina Georgescu**

**Botoșani, 27 martie 2019**  
Nr.

**SERVICIUL PATRIMONIU**

Nr. 8917 din 27.03.2019

**Viceprimar,  
Marian Murariu**



**Raport de specialitate**

Prin prezentul proiect de hotărâre se propune modificarea și completarea inventarului bunurilor care alcătuiesc domeniul public al municipiului Botoșani.

Având în vedere prevederile art. 21 din Legea nr.213/1998 privind proprietatea publică și regimul juridic al acesteia, precum și ale Anexei 1 la H.G. nr. 548/1999, privind aprobarea Normelor tehnice pentru întocmirea inventarului bunurilor care alcătuiesc domeniul public al comunelor, orașelor, municipiilor și județelor,

În temeiul art. 44 alin.(1) din Legea nr. 215/2001, republicată, cu modificările și completările ulterioare, propunem modificarea și completarea inventarului bunurilor care alcătuiesc domeniul public al municipiului Botoșani, cu următorul obiectiv: - imobil str. Ana Ipătescu nr. 1, Stație tracțiune urbană - suprafață construită 250 mp, magazie – suprafață construită 12 mp, suprafață teren 700 mp.

Având în vedere faptul că sunt îndeplinite condițiile legale incidente în materie, propunem adoptarea proiectului de hotărâre în forma prezentată.

**Director Economic,  
Mirela Gheorghită**



**Șef Serviciul Patrimoniu,  
Gabriela Artimon**

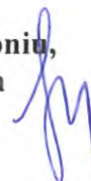

**Șef Birou Cadastru,  
Dorin Palaghiu**



**Consilier Juridic,  
Claudia Cical**

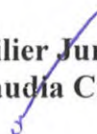

**Consilier Serviciul Patrimoniu,  
Daniela Dumitraș**



623650

623700

## Plan de amplasament și delimitare a imobilului

Scara 1 : 500

Nr. cadastral	Suprafața măsurată a imobilului	Adresa imobilului
	700 mp	Municipiul Botoșani, Strada Ana Ipătescu nr.1, Județul Botoșani
Nr. Cartea Funciară	Unitatea Administrativ Teritorială (UAT)	
	BOTOȘANI	

695800

695800

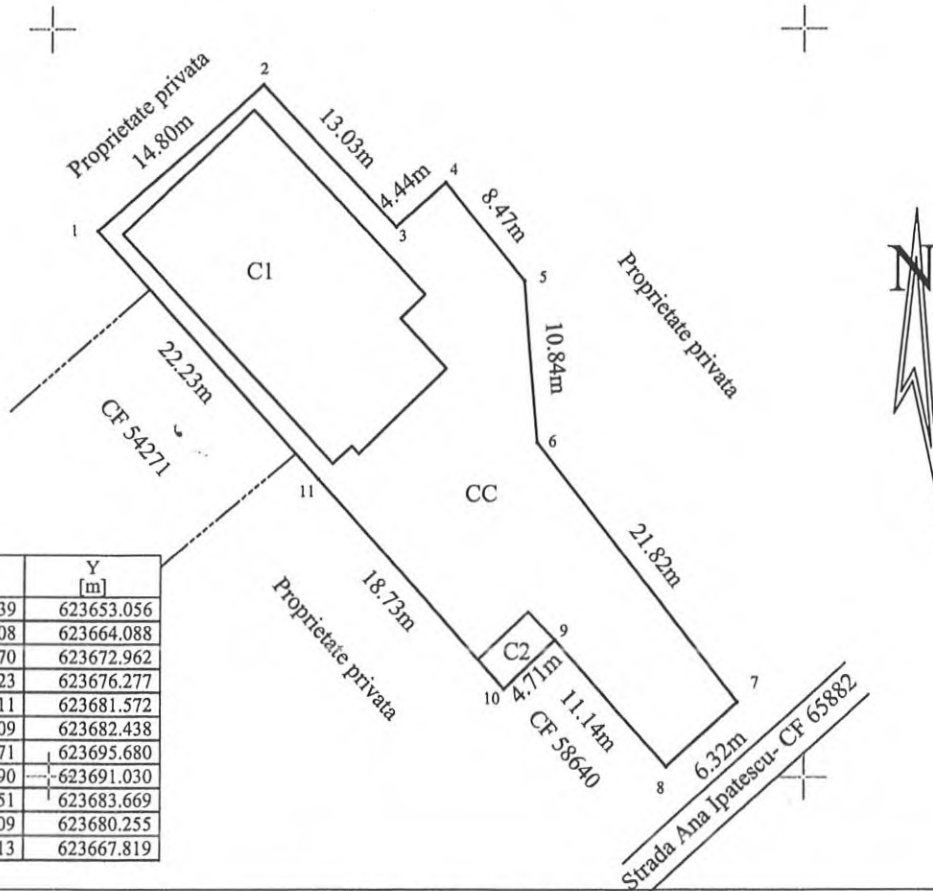

Nr. Pct.	X [m]	Y [m]
1	695786.439	623653.056
2	695796.308	623664.088
3	695786.770	623672.962
4	695789.723	623676.277
5	695783.111	623681.572
6	695772.309	623682.438
7	695754.971	623695.680
8	695750.690	623691.030
9	695759.051	623683.669
10	695755.809	623680.255
11	695769.813	623667.819

695750

695750

## A. Date referitoare la teren

Nr. parcelă	Categorie de folosință	Suprafața (mp)	Mențiuni
-	CC	700	Teren intravilan total împrejmuit cu gard de placi din beton
Total		700	-

## B. Date referitoare la construcții

Cod	Destinația	Suprafața construită la sol (mp)	Mențiuni
C1	CIE	250	Statie tractiune urbana, construita din caramida, acoperita cu azbociment, compusa din trei incaperi.
C2	CA	12	Anexa ( magazie )
Total		262	-

Suprafața totală măsurată a imobilului = 700 mp

<p>Executant : Ing. Anton Ioana <i>Anton</i></p> <p>CERTIFICAT DE AUTORIZARE Confirm executarea și aprobarea planului de amplasament și delimitare a terenului, corectitudinea întocmirii documentației cadastrale și corespondența acestuia cu realitatea din teren Semnătura și ștampila 27/03/2019 IOANA</p>	<p>Inspector</p> <p>Confirm introducerea imobilului în baza de date integrată și atribuirea numărului cadastral Semnătura și parafa Data..... Ștampila BCPI</p>
---	---

695700

695700

623650

623700