

91

**ROMANIA**  
**JUDEȚUL BOTOȘANI**  
**MUNICIPIUL BOTOȘANI**  
**CONSILIUL LOCAL**

---

**PROIECT DE HOTĂRÂRE**  
**pentru modificarea și completarea inventarului bunurilor aparținând domeniului public al**  
**municipiului**

**CONSILIUL LOCAL AL MUNICIPIULUI BOTOȘANI**

analizând propunerea domnului Primar Cătălin Mugurel Flutur privind modificarea și completarea inventarului bunurilor aparținând domeniului public al municipiului Botoșani,

văzând raportul de specialitate comun al Serviciului Patrimoniu, Birou Cadastru și Direcția Economică, precum și raportul de avizare al comisiei de specialitate a Consiliului Local,

în baza dispozițiilor art. 3 alin.(4) și art. 21 alin.(3) din Legea nr. 213/1998 privind proprietatea publică și regimul juridic al acesteia, cu modificările și completările ulterioare, precum și a dispozițiilor incidente în materie ale Hotărârii Guvernului nr.548/1999 privind aprobarea Normelor tehnice pentru întocmirea inventarului bunurilor care alcătuiesc domeniul public al comunelor, orașelor, municipiilor și județelor,

în temeiul art. 45 alin. (3) din Legea administrației publice locale nr. 215/2001, republicată în Monitorul Oficial al României, Partea I, nr. 123 din 20 februarie 2007, cu modificările și completările ulterioare,

**HOTĂRĂȘTE :**

**Art. 1** Se aprobă modificarea poziției nr. 810 din Inventarul bunurilor aparținând domeniului public al municipiului Botoșani, aprobat prin Hotărârea Consiliului Local al municipiului Botoșani nr. 246 din 30 septembrie 2010 cu modificările și completările ulterioare, după cum urmează:

- coloana "Elemente de identificare", va avea următorul cuprins: „Piața Revoluției, nr. 1, Sediul Primărie:  $S_c = 701$  mp; teren  $S_t = 1287$  mp”;

- coloana "Valoare de inventar", va avea următorul cuprins: "3.800.113,54 lei".

**Art. 2** Primarul municipiului Botoșani prin serviciile aparatului de specialitate vor duce la îndeplinire prevederile prezentei hotărâri.

**PREȘEDINTE DE ȘEDINȚĂ,**  
**Consilier, Mihai Ștefan**

**CONTRASEMNEAZĂ,**  
**Secretar, Oana Gina Georgescu**

**Botoșani, 30 ianuarie 2019**  
**Nr.**

Nr. 3167 din 28 ianuarie 2019

Avizat,  
Viceprimar  
Marian Murariu



## Raport de specialitate

Proiectul de hotărâre supus atenției Consiliului Local propune modificarea și completarea inventarului bunurilor aparținând domeniului public al municipiului Botoșani.

În urma măsurătorilor cadastrale efectuate imobilului situat în str. Piața Revoluției, nr. 1, unde se află sediul Primăriei municipiului Botoșani au rezultat diferențe între suprafețele înscrise în inventarul bunurilor care alcătuiesc domeniul public și cele măsurate, fapt pentru care se impune modificarea elementelor de identificare și valoarea de inventar corespunzătoare poziției 810 din Inventarul bunurilor aparținând domeniului public al municipiului Botoșani, aprobat prin Hotărârea Consiliului Local al municipiului Botoșani nr. 246/2010 cu modificările și completările ulterioare, după cum urmează:

- coloana "Elemente de identificare", va avea următorul cuprins: „Piața Revoluției, nr. 1, Sediul Primăriei  $S_c = 701$  mp; teren aferent  $S_t = 1287$  mp”;

- coloana "Valoare de inventar", va avea următorul cuprins: "3.800.113,54 lei".

Având în vedere faptul că sunt îndeplinite dispozițiile legale incidente în materie, propunem adoptarea proiectului de hotărâre în forma prezentată.

Director Economic,  
Mirela Gheorghită



Șef Serviciu Patrimoniu,  
Gabriela Artimon

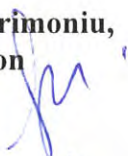

Consilier,  
Daniela Dumitraș



Șef Birou Cadastru,  
Dorin Palaghiu



Consilier Juridic,  
Claudia Annabella Cical





Oficiul de Cadastru și Publicitate Imobiliară BOTOSANI  
Biroul de Cadastru și Publicitate Imobiliară Botosani

P. 8/10.

Nr. cerere	3308
Ziua	17
Luna	01
Anul	2019

Cod verificare



100065726530

## EXTRAS DE CARTE FUNCİARĂ PENTRU INFORMARE

Carte Funciară Nr. 66458 Botosani

### A. Partea I. Descrierea imobilului

TEREN Intravilan

SEDIU

Adresa: Loc. Botosani, Piata Revolutiei, Nr. 1, Jud. Botosani

PRIMARIE

Nr. Crt	Nr. cadastral Nr. topografic	Suprafata* (mp)	Observatii / Referinte
A1	66458	Din acte: 661 Masurata: 1.287	

### Construcții

Crt	Nr cadastral Nr.	Adresa	Observatii / Referinte
A1.1	66458-C1	Loc. Botosani, Piata Revolutiei, Nr. 1, Jud. Botosani	Nr. niveluri:2; S. construita la sol:701 mp; SEDIU PRIMĂRIE construită din cărămidă, acoperită cu tablă, cu suprafata construită la sol de 701.00mp, iar suprafata desfășurată de 1411.70mp.

### B. Partea II. Proprietari și acte

Înscrieri privitoare la dreptul de proprietate și alte drepturi reale		Referințe
<b>3308 / 17/01/2019</b>		
Act Normativ nr. 70, din 26/11/2011 emis de GUVERNUL ROMÂNIEI;		
B1	Intabulare, drept de PROPRIETATE, dobandit prin Lege, cota actuala 1/1	A1, A1.1
1) MUNICIPIUL BOTOȘANI, CIF:3372882, domeniu public		

### C. Partea III. SARCINI .

Inscrieri privind dezmembrămintele dreptului de proprietate, drepturi reale de garanție și sarcini	Referințe
NU SUNT	

Val - clădire Primărie: 3.608.221,84  
- teren aferent Primăriei: 191891,40  
3800.113,54



**Anexa Nr. 1 La Partea I****Teren**

Nr cadastral	Suprafața (mp)*	Observații / Referințe
66458	Din acte: 661 Masurata: 1.287	

\* Suprafața este determinată în planul de proiecție Stereo 70.

## DETALII LINIARE IMOBIL

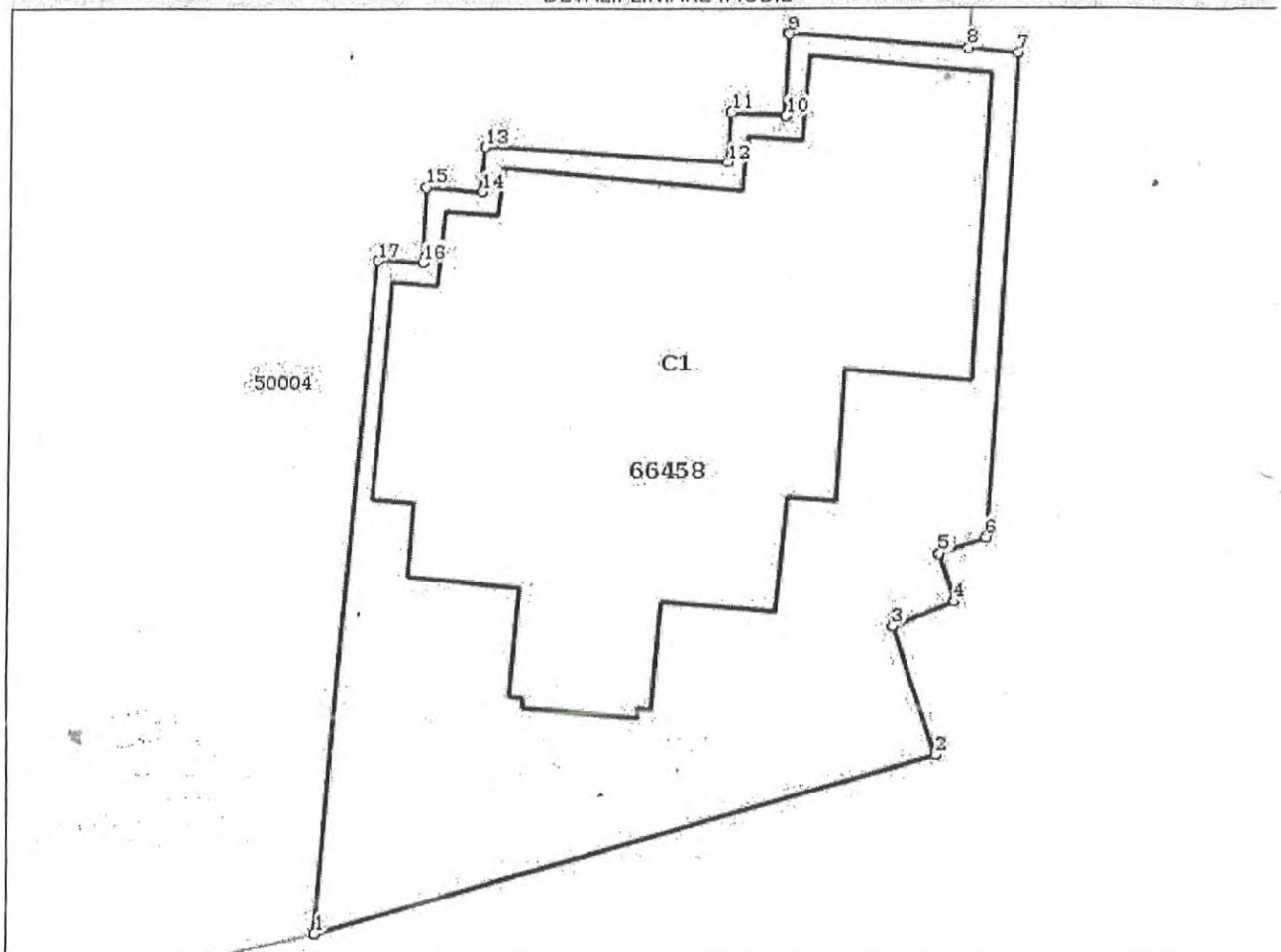
**Date referitoare la teren**

Nr Crt	Categorie folosință	Intra vilan	Suprafața (mp)	Tarla	Parcelă	Nr. topo	Observații / Referințe
1	curți constructii	DA	Din acte: 661 Masurata: 1.287	-	-	-	

**Date referitoare la construcții**

Crt	Număr	Destinație construcție	Supraf. (mp)	Situație juridică	Observații / Referințe
A1.1	66458-C1	construcții administrative și social culturale	701	Cu acte	S. construita la sol: 701 mp; SEDIU PRIMAR construită din cărămidă, acoperită cu tablă, suprafața construită la sol de 701.00mp, suprafața desfășurată de 1411.70mp.

**Lungime Segmente**

1) Valorile lungimilor segmentelor sunt obținute din proiecție în plan.

Punct început	Punct sfârșit	Lungime segment (** (m)
1	2	34.867

Punct început	Punct sfârșit	Lungime segment (m)
2	3	7.289
3	4	3.614
4	5	2.722
5	6	2.647
6	7	26.125
7	8	2.693
8	9	9.684
9	10	4.369
10	11	2.904
11	12	2.73
12	13	13.07
13	14	2.522
14	15	3.049
15	16	4.095
16	17	2.485
17	1	36.235

\*\* Lungimile segmentelor sunt determinate în planul de proiecție Stereo 70 și sunt rotunjite la 1 milimetru.

\*\*\* Distanța dintre puncte este formată din segmente cumulate ce sunt mai mici decât valoarea 1 milimetru.

Certific că prezentul extras corespunde cu pozițiile in vigoare din cartea funciară originală, păstrată de acest birou.

Prezentul extras de carte funciară este valabil la autentificarea de către notarul public a actelor juridice prin care se sting drepturile reale precum și pentru dezbaterea succesiunilor, iar informațiile prezentate sunt susceptibile de orice modificare, în condițiile legii.

S-a achitat tariful de 0 RON, -, pentru serviciul de publicitate imobiliară cu codul nr. 211.

Data soluționării,

18-01-2019

Data eliberării,

18/01/2019

Asistent Registrator  
**TERȚIS NECULAI**  
 Asistent Registrator  
 (parafa și semnătura)

Referent,  
**GRIGORAȘ**  
 Mioara Cătălina  
 (parafa și semnătura)