

13

ROMANIA  
JUDETUL BOTOSANI  
MUNICIPIUL BOTOSANI  
CONSILIUL LOCAL



**PROIECT DE HOTĂRÂRE**  
**privind aprobarea organigramei și statului de funcții ale**  
**Filarmonicii „George Enescu” Botoșani**

**CONSILIUL LOCAL AL MUNICIPIULUI BOTOȘANI,**

analizând propunerile d-nului Primar Cosmin Ionuț Andrei cu privire la aprobarea organigramei și statului de funcții ale Filarmonicii „George Enescu” Botoșani,

văzând adresa Filarmonicii „George Enescu” Botoșani nr. 1556/04.11.2020, referatul de aprobare a proiectului de hotărâre, raportul de specialitate al Serviciului resurse umane, salarizare nr. 5231 /2020, precum și rapoartele de avizare ale comisiilor de specialitate ale Consiliului Local,

în baza prevederilor art.129 alin. (2) lit a) și alin. (3) lit. c) din Ordonanța de urgență a Guvernului nr.57/2019 privind Codul administrativ, cu modificările și completările ulterioare și ale Legii - cadru nr.153/2017 privind salarizarea personalului plătit din fonduri publice, cu modificările și completările ulterioare,

în temeiul art.196 alin. (1) lit. a) din Ordonanța de urgență a Guvernului nr. 57/2019 privind Codul administrativ, publicată în Monitorul Oficial al României nr. 555 din 5 iulie 2019, cu modificările și completările ulterioare,

**HOTĂRĂȘTE:**

**Art. 1** Se aprobă organigrama și statul de funcții ale Filarmonicii „George Enescu” Botoșani, conform anexelor nr.1 și 2 la prezenta hotărâre.

**Art. 2** La data intrării în vigoare a prezentei hotărâri, orice alte dispoziții contrare își încetează valabilitatea.

**Art.3** Primarul Municipiului Botoșani prin Serviciile de specialitate și Filarmonica „George Enescu” Botoșani vor duce la îndeplinire prevederile prezentei hotărâri.

**Inițiator,**

**Primar, Cosmin Ionuț Andrei**

**Avizat pentru legalitate,**

**Secretar general, Ioan Apostu**

**ORGANIGRAMA - FILARMONICA "GEORGE ENESCU" BOTOSANI**

ANEXA NR. 1 LA PROIECT HCL

( 67 posturi )

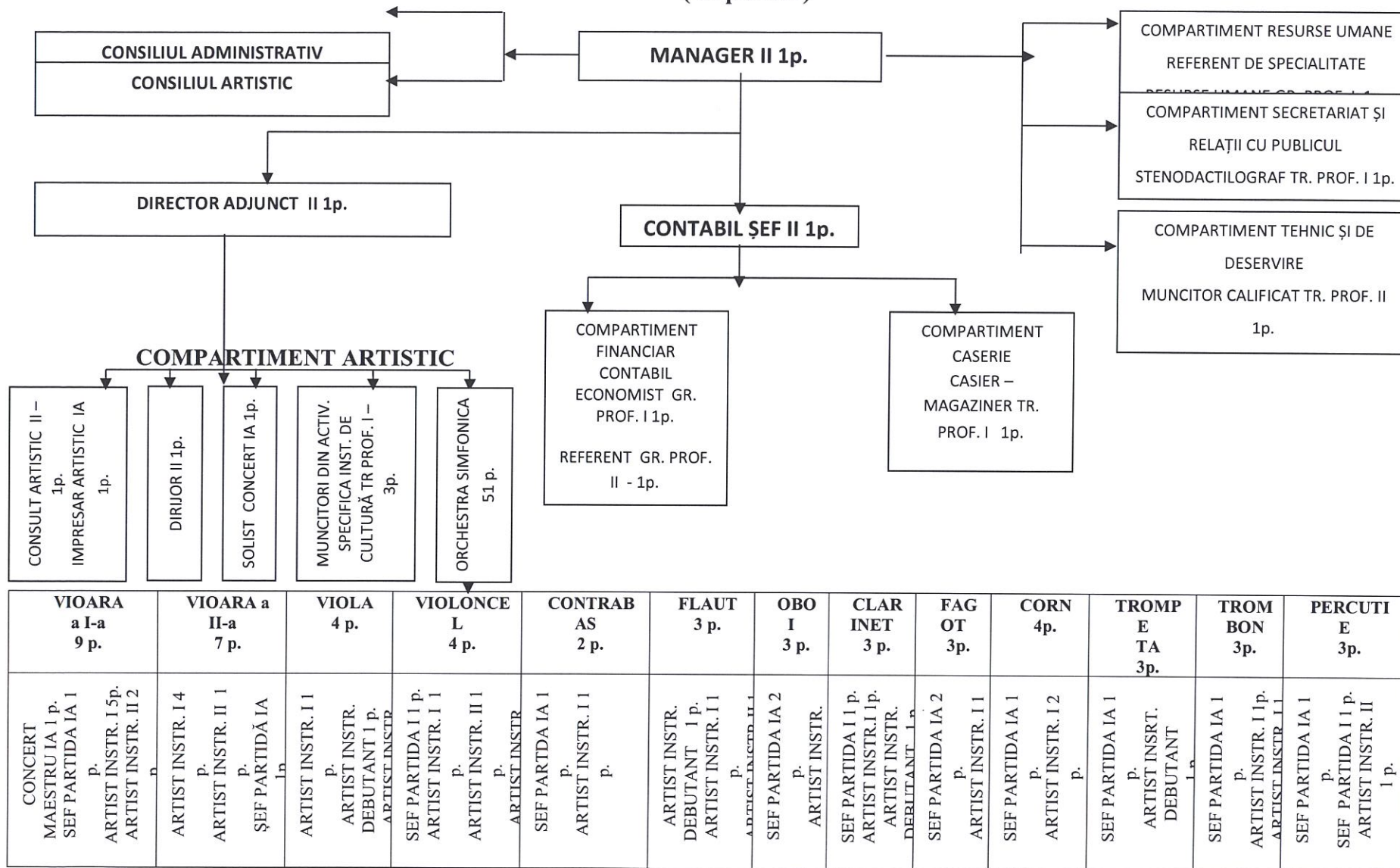

**Inițiator,  
Primar,  
Cosmin Ionuț Andrei**

*AVIZAT PENTRU LEGALITATE,*  
**Secretar general,  
Ioan Apostu**

STATUL DE FUNCTII  
 AL FILARMONICII "GEORGE ENESCU" BOTOSANI

Anexa III: FAMILIA OCUPAȚIONALĂ DE FUNCȚII BUGETARE "CULTURA"  
 UNITĂȚI DE CULTURĂ  
 CAPITOLUL I / II Alte instituții de spectacole sau concerte

a). Funcții de conducere

Nr. Crt.	FUNCTIA	NIVELUL STUDIILOR	GRAD PROFESIONAL	GRADATIA CORESP.TRANS. DE VECHIME
0	1	2	3	4
1	Manager	S	II	5
2	Director adjunct	S	II	5
3	Contabil șef	S	II	5

b). Funcții de execuție

Nr. Crt	FUNCTIA DE EXECUTIE	NIVELUL STUDIILOR	GRAD SAU TRPT.PROF	GRADATIA CORESP.TRANS. DE VECHIME
0	1	3	4	5
4	Dirijor	S	II	5
5	Solist concertist	S	IA	5
6	Consultant artistic	S	II	0
7	Impresar artistic	S	IA	5
8	Concert maestru	S	IA	5
9	Sef partida vioara I	S	IA	5
10	Artist instr. vioara I	S	I	5
11	Artist instr. vioara I	S	I	5
12	Artist instr. vioara I	S	I	5
13	Artist instr. vioara I	S	I	5
14	Artist instr. vioara I	S	I	2
15	Artist instr. vioara I	S	II	3
16	Artist instr. vioara I	S	II	3
17	Sef partida vioara II	S	IA	5
18	Artist instr. vioara II	S	I	4
19	Artist instr. vioara II	S	I	3
20	Artist instr. vioara II	S	I	2
21	Artist instr. vioara II	S	I	3
22	Artist instr. vioara II	S	II	5
23	Artist instr. vioara II	S	DEBUTANT	0
24	Art. instr. viola	S	I	1
25	Art. instr. viola	S	DEBUTANT	0

26	Art. instr. viola	M	TRPT.PROF.I I	5
27	Art. instr. viola	M	TRPT.PROF.I I	5
28	Sef partida violoncel	S	I	5
29	Art.instr. violoncel	S	I	3
30	Art.instr. violoncel	S	II	2
31	Art.instr. violoncel	S	DEBUTANT	1
32	Sef partida contrabas	S	IA	5
33	Artist instr. contrabas	S	I	4
34	Artist instr. flaut	S	I	3
35	Artist instr. flaut	S	II	5
36	Artist instr. flaut	S	DEBUTANT	0
37	Sef partida oboi	S	IA	5
38	Sef partida oboi	S	IA	5
39	Artist instr. oboi	S	DEBUTANT	0
40	Sef partida clarinet	S	I	4
41	Artist instr. clarinet	S	I	3
42	Artist instr. clarinet	S	DEBUTANT	1
43	Sef partida fagot	S	IA	5
44	Sef partida fagot	S	IA	5
45	Artist instr. fagot	S	I	5
46	Sef partida corn	S	IA	5
47	Artist instr. corn	S	I	3
48	Artist instr. corn	S	I	3
49	Artist instr. corn	S	DEBUTANT	0
50	Şef partida trompeta	S	IA	3
51	Artist instr. trompeta	S	DEBUTANT	0
52	Artist instr. trompeta	S	I	3
53	Sef partida trombon	S	IA	5
54	Artist instr. trombon	S	I	5
55	Artist instr. trombon	S	I	1
56	Sef partida percutie	S	IA	5
57	Sef partida percutie	S	I	3
58	Artist instr. percutie	S	II	0
59	Muncitor din activitatea specifică instituțiilor de spectacole sau concerte	M	I	5
60	Muncitor din activitatea specifică instituțiilor de spectacole sau concerte	M	I	5
61	Muncitor din activitatea specifică instituțiilor de spectacole sau concerte	M	I	5

Anexa VIII :FAMILIA OCUPAȚIONALĂ DE FUNCȚII BUGETARE ”ADMINISTRAȚIE”

B. Alte unități bugetare de subordonare centrală și locală, precum și din compartimente de contabilitate, financiar, aprovizionare, investiții

I.Salarii de baza pentru activitatea de specialitate

b.Functii de executie pe grade profesionale

<b>Nr. Crt.</b>	<b>FUNCTIA DE EXECUTIE</b>	<b>NIVELUL STUDIILOR</b>	<b>GRAD SAU TRPT.PROF.</b>	<b>GRADATIA CORESP.TRANS. DE VECHIME</b>
62	Economist	S	I	5
63	Referent de specialitate resurse umane	S	I	5
64	Referent	S	II	5

Anexa VIII: FAMILIA OCUPAȚIONALĂ DE FUNCȚII BUGETARE ”ADMINISTRAȚIE”

C. Alte funcții comune din sectorul bugetar

Salarii de baza pentru personalul plătit din fonduri publice care desfășoară activitate de secretariat – administrativ, gospodărire, întreținere-reparații și deservire

b).Funcții de execuție pe trepte profesionale

<b>Nr. Crt</b>	<b>FUNCTIA DE EXECUTIE</b>	<b>NIVELUL STUDIILOR</b>	<b>GRAD SAU TRPT.PROF.</b>	<b>GRADATIA CORESP.TRANS. DE VECHIME</b>
65	Stenodactilograf	M	I	5
66	Casier magaziner	M	I	5
67	Muncitor calificat	G	II	5

**Inițiator ,  
Primar,  
Cosmin Ionuț Andrei**

**Avizat pentru legalitate,  
Secretar general,  
Ioan Apostu**



Nr. INT.5231 din 12.11.2020

**APROBAT,**  
**Primar,**  
**Cosmin Ionuț Andrei**

**REFERAT DE APROBARE**

Având în vedere proiectul de hotărâre privind aprobarea organigramei și statului de funcții ale Filarmonicii „George Enescu”, Botoșani, vă rugăm să aprobați supunerea spre dezbateră și aprobare în ședința Consiliului Local al Municipiului Botoșani, a proiectului de hotărâre în forma prezentată.

**Director executiv ,**  
**Mirela Gheorghiuța**

**Șef Serviciu,**  
**Anca Dumitrescu**

### Raport de specialitate

Filarmonica “George Enescu” Botoșani, instituție de cultură subordonată Consiliului Local al Municipiului Botoșani , funcționează în prezent conform structurii organizatorice aprobate prin Hotărârea Consiliului Local Botoșani nr. 80/2020 , cu un număr de **67 de posturi, dispuse astfel :**

- **3 functii de conducere ( manager, director adjunct artistic si contabil șef ).**
- **58 functii de executie de specialitate artistica , organizate pe partide de instrumente ,**
- **3 functii de specialitate din compartimentele contabilitate si resurse umane**
- **3 functii comune din sectorul bugetar ( administrativ gospodărire si secretariat )**

La această dată sunt ocupate 57 de posturi . Din cele 10 posturi vacante , 8 posturi vacante sunt de specialitate artistică si 1 post este din categoria funcțiilor comune sectorului bugetar ( referent ) . 1 Post de artist instrumentist, la partida de corn este temporar vacant , fiind postul deținut de managerul Mihai Sîrbu.

**Prin adresa nr.1556/2020 ,conducerea Filarmonicii de Stat Botoșani solicită aprobarea pentru transformarea a 2 posturi vacante în vederea asigurării deficitului de personal la partida de oboi si de violă, după cum urmează :**

- șef orchestră, studii superioare, grad IA în **artist instrumentist, studii superioare - oboi, grad profesional debutant,**
- artist instrumentist, studii superioare, grad II – violă în **artist instrumentist, studii superioare violă , grad profesional debutant.**

**Postul de șef de orchestră a devenit vacant prin pensionarea titularului si atribuțiile acestuia vor fi preluate de directorul adjunct artistic.**

**Transformările solicitate au ca principală motivație recrutarea tinerilor absolvenți și reducerea cheltuielilor salariale.**

**Având în vedere cele prezentate, vă rugăm să analizați și să hotărâți.**

**Director executiv,  
Mirela Gheorghita**

**Șef Serviciu,  
Anca Dumitrescu**

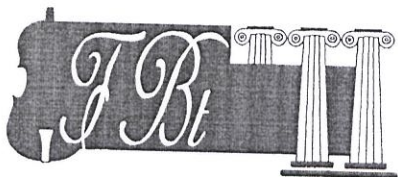

Filarmonica "George Enescu" Botoșani

Cod fiscal: 3433955

Str. Marchian nr.5, Botoșani - 710211

Telefon – Fax: 0231/516 510 – director

Telefoane: 0231/581 009 – contabilitate

0231/581 039 – secretariat muzical

E-mail: filarmonicabotosani@yahoo.comd

Nr. 1556 / 04.11.2020

Către,

PRIMARIA MUNICIPIULUI BOTOȘANI  
CONSILIUL LOCAL BOTOȘANI



Ca urmare a referatului nr. 1357 / 07.10.2020 întocmit de d-l Ruță Florentin având funcția de director adjunct, prin care informează conducerea instituției despre faptul există un deficit de personal la partida oboi și partida violă, se impune transformarea funcției de șef orchestră gr. prof. IA în artist instrumentist oboi gr. prof. debutant, precum și transformarea funcției de artist instrumentist violă gr. prof II în artist instrumentist violă gr. prof. debutant, motiv pentru care solicităm aprobarea modificărilor menționate în statul de funcții și organigrama instituției.

Precizăm că solicitarea făcută, de modificare a funcțiilor din grad profesional superior în grad profesional debutant, se datorează intenției conducerii instituției de a organiza concursuri de ocupare a posturilor de debutant, pentru tineri absolvenți.

Atașăm prezentei, anexa I – Statul de funcții și anexa II – Organigrama începând cu luna noiembrie 2020.

MANAGER  
MIHAI SIRBU



R.U  
04.11.2020

Întocmit  
Referent de specialitate R.U  
Elena Aivăncesei



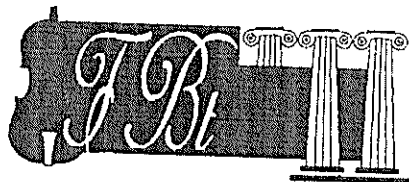

Filarmonica "George Enescu" Botoșani  
 Cod fiscal: 3433955  
 Str. Marchian nr.5, Botoșani - 710211  
 Telefon – Fax: 0231/516 510 – director  
 Telefoane: 0231/581 009 – contabilitate  
 0231/581 039 – secretariat muzical  
 E-mail: [filarmonicabotosani@yahoo.com](mailto:filarmonicabotosani@yahoo.com)  
[filarmonicabotosani1953@gmail.com](mailto:filarmonicabotosani1953@gmail.com)

**STATUL DE FUNCTII  
 AL FILARMONICII "GEORGE ENESCU" BOTOSANI  
 ÎNCEPÂND CU DATA DE 1 NOIEMBRIE 2020**

Anexa III: FAMILIA OCUPAȚIONALĂ DE FUNCȚII BUGETARE "CULTURA"  
 UNITĂȚI DE CULTURĂ  
 CAPITOLUL I / II Alte instituții de spectacole sau concerte

a). Funcții de conducere

Nr. Crt.	FUNCȚIA	NIVELUL STUDIILOR	GRAD PROFESIONAL	GRADATIA CORESP.TRANS. DE VECHIME
0	1	2	3	4
1	Manager	S	II	5
2	Director adjunct	S	II	5
3	Contabil șef	S	II	5

b). Funcții de execuție

Nr. Crt.	FUNCȚIA DE EXECUȚIE	NIVELUL STUDIILOR	GRAD SAU TRPT.PROF	GRADATIA CORESP.TRANS. DE VECHIME
0	I	3	4	5
4	Dirijor	S	II	5
5	Solist concertist	S	IA	5
6	Consultant artistic	S	II	0
7	Impresar artistic	S	IA	5
8	Concert maestru	S	IA	5
9	Sef partida vioara I	S	IA	5
10	Artist instr. vioara I	S	I	5
11	Artist instr. vioara I	S	I	5
12	Artist instr. vioara I	S	I	5
13	Artist instr. vioara I	S	I	5
14	Artist instr. vioara I	S	I	2
15	Artist instr. vioara I	S	II	3
16	Artist instr. vioara I	S	II	3

Nr. Crt.	FUNCȚIA DE EXECUȚIE	NIVELUL STUDIILOR	GRAD SAU TRPT.PROF.	GRADATIA CORESP.TRANS. DE VECHIME
17	Sef partida vioara II	S	IA	5
18	Artist instr. vioara II	S	I	4
19	Artist instr. vioara II	S	I	3
20	Artist instr. vioara II	S	I	2
21	Artist instr. vioara II	S	I	3
22	Artist instr. vioara II	S	II	5
23	Artist instr. vioara II	S	DEBUTANT	0
24	Art. instr. viola	S	I	1
25	Art. instr. viola	S	DEBUTANT	0
26	Art. instr. viola	M	TRPT.PROF.II	5
27	Art. instr. viola	M	TRPT.PROF.II	5
28	Sef partida violoncel	S	I	5
29	Art.instr. violoncel	S	I	3
30	Art.instr. violoncel	S	II	2
31	Art.instr. violoncel	S	DEBUTANT	1
32	Sef partida contrabas	S	IA	5
33	Artist instr. contrabas	S	I	4
34	Artist instr. flaut	S	I	3
35	Artist instr. flaut	S	II	5
36	Artist instr. flaut	S	DEBUTANT	0
37	Sef partida oboi	S	IA	5
38	Sef partida oboi	S	IA	5
39	Artist instr. oboi	S	DEBUTANT	0
40	Sef partida clarinet	S	I	4
41	Artist instr. clarinet	S	I	3
42	Artist instr. clarinet	S	DEBUTANT	1
43	Sef partida fagot	S	IA	5
44	Sef partida fagot	S	IA	5
45	Artist instr. fagot	S	I	5
46	Sef partida corn	S	IA	5
47	Artist instr. corn	S	I	3
48	Artist instr. corn	S	I	3
49	Artist instr. corn	S	DEBUTANT	0
50	Șef partida trompeta	S	IA	3
51	Artist instr. trompeta	S	DEBUTANT	0
52	Artist instr. trompeta	S	I	3
53	Sef partida trombon	S	IA	5
54	Artist instr. trombon	S	I	5
55	Artist instr. trombon	S	I	1
56	Sef partida percutie	S	IA	5
57	Sef partida percutie	S	I	3
58	Artist instr. percutie	S	II	0
59	Muncitor din activitatea specifică instituțiilor de spectacole sau concerte	M	I	5
60	Muncitor din activitatea specifică instituțiilor de spectacole sau concerte	M	I	5
61	Muncitor din activitatea specifică instituțiilor de spectacole sau concerte	M	I	5

Anexa VIII: FAMILIA OCUPAȚIONALĂ DE FUNCȚII BUGETARE  
"ADMINISTRAȚIE"

B. Alte unități bugetare de subordonare centrală și locală, precum și din compartimente de contabilitate, financiar, aprovizionare, investiții

I. Salarii de baza pentru activitatea de specialitate

b. Funcții de execuție pe grade profesionale

Nr. Crt.	FUNCȚIA DE EXECUȚIE	NIVELUL STUDIILOR	GRAD SAU TRPT.PROF.	GRADATIA CORESP.TRANS. DE VECHIME
62	Economist	S	I	5
63	Referent de specialitate resurse umane	S	I	5
64	Referent	S	II	5

Anexa VIII: FAMILIA OCUPAȚIONALĂ DE FUNCȚII BUGETARE  
"ADMINISTRAȚIE"

C. Alte funcții comune din sectorul bugetar

Salarii de baza pentru personalul plătit din fonduri publice care desfășoară activitate de secretariat – administrativ, gospodărire, întreținere-reparații și deservire

b. Funcții de execuție pe trepte profesionale

Nr. Crt.	FUNCȚIA DE EXECUȚIE	NIVELUL STUDIILOR	GRAD SAU TRPT.PROF.	GRADATIA CORESP.TRANS. DE VECHIME
65	Stenodactilograf	M	I	5
66	Casier magaziner	M	I	5
67	Muncitor calificat	G	II	5

FILARMONICA "GEORGE ENESCU" BOTOSANI  
MANAGER  
MIHAI SIRBU



ÎNTOCMIT  
ELENA AIVĂNCESEI  
REFERENT DE SPECIALITATE R.U

ORGANIGRAMA - FILARMONICA "GEORGE ENESCU" BOTOSANI

ANEXA II

( 67 posturi )

01 NOIEMBRIE 2020

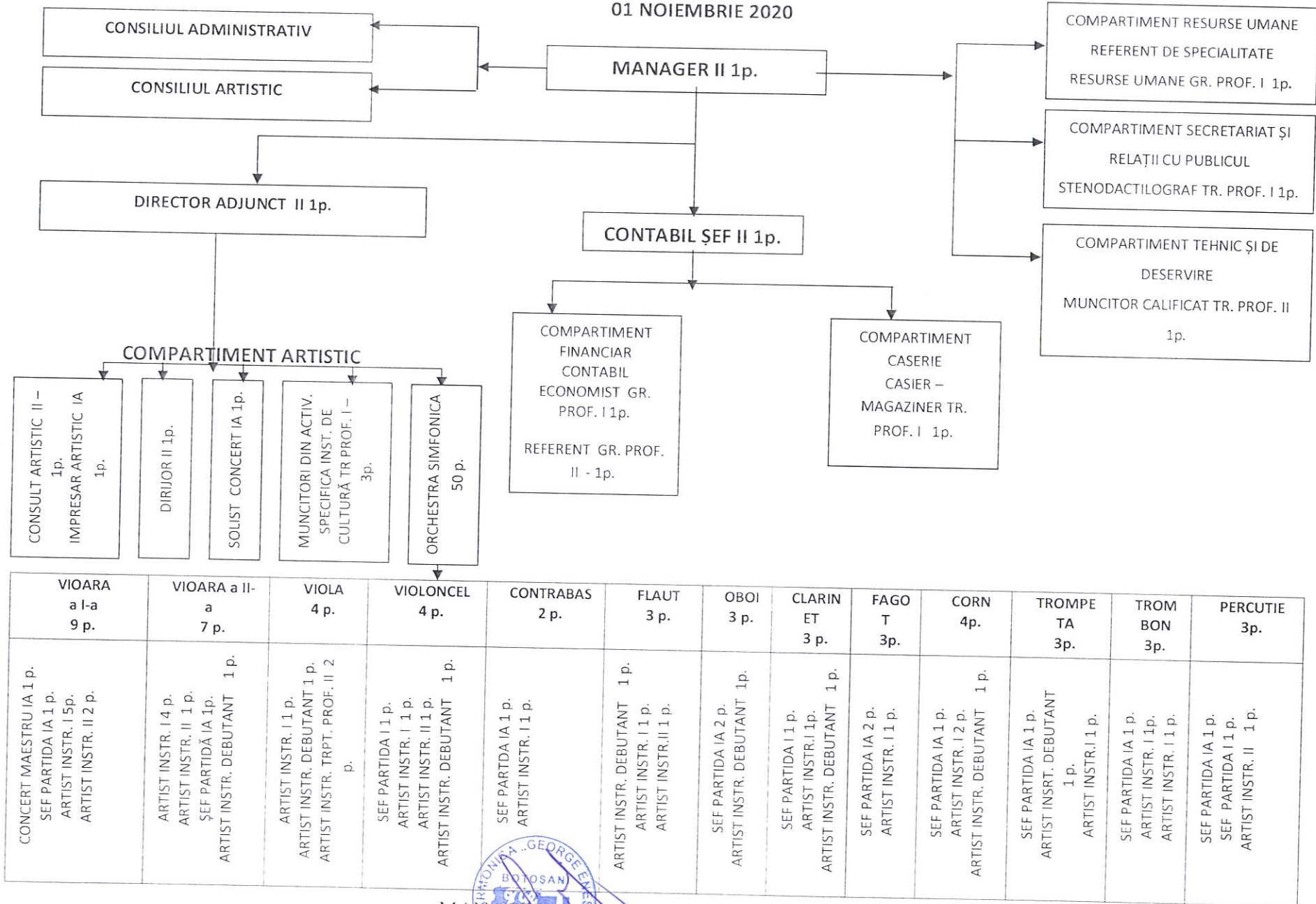

MANAGER  
MIHAJ SIBU

INTOCMIT

Referent de specialitate R. Mihail Aivăncesei