

**PROIECT DE HOTĂRÂRE**  
**privind completarea inventarului bunurilor aparținând domeniului privat**  
**al municipiului Botoșani**

**CONSILIUL LOCAL AL MUNICIPIULUI BOTOȘANI**

analizând propunerea domnului Primar Cătălin Mugurel Flutur privind completarea inventarului bunurilor aparținând domeniului privat al municipiului Botoșani,

văzând referatul de aprobare al proiectului de hotărâre, raportul de specialitate al Biroului Cadastru imobiliar și edilitar, precum și raportul de avizare al comisiei de specialitate a Consiliului Local,

în baza art. 129 alin. (2) lit. c ) și art. 357 din Ordonanța de urgență a Guvernului nr. 57/2019, privind Codul administrativ, cu modificările și completările ulterioare,

în temeiul art. 196 alin. (1) lit. a) din Ordonanța de urgență a Guvernului nr. 57/2019 privind Codul administrativ, cu modificările și completările ulterioare,

**HOTĂRĂȘTE:**

**Art. 1** (1) Se aprobă completarea inventarului bunurilor aparținând domeniului privat al municipiului Botoșani cu următoarele obiective :

| SECȚIUNEA I Bunuri imobile |                                   |                                |   |  |   |  |
|----------------------------|-----------------------------------|--------------------------------|---|--|---|--|
| Nr. crt.                   | Codul de clasificare <sup>1</sup> | Denumirea bunului <sup>2</sup> | Elementele de identificare <sup>3</sup>   | Anul dobândirii și/sau al dării în folosință | Valoarea de inventar <sup>4</sup> (mii lei) | Situația juridică actuală <sup>5</sup> |
| 0                          | 1                                 | 2                              | 3   | 4  | 5   | 6                                      |
| 27                         | “-“                               | Curți, construcții             | Str. M. Kogălniceanu nr.14 baterie garaje, garaj poz. 5, teren în suprafață de 22 mp                    | 1983   | 3205,62                                     | Decret expropriere nr.184/1983         |
| 28                         | “-“                               | Curți, construcții             | Ale. Dimitrie Brândză fn teren în suprafață de 21,42 mp   | 1977   | 3193,722                                    | Decret expropriere nr. 396/1977        |
| 29                         | “-“                               | Curți, construcții             | Ale. Tiberiu Crudu nr.3 teren în suprafață de 36,90 mp  | 1984   | 5376,699                                    | Decret expropriere nr.300/1984         |
| 30                         | “-“                               | Curți, construcții             | Aleea Curcubeului nr. 6 teren în suprafață de 36,50 mp  | 1984   | 5318,415                                    | Decret expropriere nr. 300/1984        |
| 31                         | “-“                               | Curți, construcții             | Calea Națională nr. 46, Bl. 7A teren în suprafață de 107 mp   | 1982   | 15953,70                                    | Decret expropriere nr. 154/1982        |
| 32                         | “-“                               | Curți, construcții             | Str. N. Iorga nr.47 , adiacent sc. D Teren în suprafață de 39 mp  | 1984   | 5682,69                                     | Decret expropriere nr. 174/1984        |
| 33                         | “-“                               | Curți, construcții             | Str. Grivița nr. 1(Școala mecanică agricolă), baterie garaje, garaj poz. 14 teren în suprafață de 25 mp | 1981   | 3727,50                                     | Decret expropriere nr. 420/1981        |
| 34                         | “-“                               | Curți, construcții             | Aleea M. Kogălniceanu nr. 2, Bl. I2, sc. A ap. 4 teren în suprafață de 14 mp                            | 1983   | 2039,94                                     | Decret expropriere nr. 184/1983        |
| 35                         | “-“                               | Curți, construcții             | Zona fostului ILF(P.C. 393/1/3) Teren în suprafață de 424 mp  | 2010   | 56035,84                                    | H.C.J. nr. 449/2010                    |
| 36                         | “-“                               | Curți, construcții             | Str. Armoniei nr. 8 Teren în suprafață de 32,70 mp  | 1984   | 4875,57                                     | Decret expropriere nr. 300/1984        |

|          |                                   |                                 |   |  |  |   |
|----------|-----------------------------------|---------------------------------|---|--|--|---|
| 37       | “-“                               | Curți, construcții              | Str. Împărat Traian nr. 72, ap. 1 (extindere fațadă), teren în suprafață de 14 mp                 | 1980   | 2039,94                                      | Decret expropriere nr. 147/1980         |
| Nr. crt. | Codul de clasificare <sup>^</sup> | Denumirea bunului <sup>^2</sup> | Elementele de identificare <sup>^3</sup>  | Anul dobândirii și/sau al dării în folosință | Valoarea de inventar <sup>^4</sup> (mii lei) | Situația juridică actuală <sup>^5</sup> |
| 38       | “-“                               | Curți, construcții              | Str. Zefirului nr. 12<br>Teren în suprafață de 517 mp   | 1983   | 68326,72                                     | Decret expropriere nr. 184/1983         |
| 39       | “-“                               | Curți, construcții              | Str. G. Enescu nr. 23<br>Teren în suprafață de 8453 mp  | 1984   | 1231686,60                                   | Decret expropriere nr. 300/1984         |
| 40       | “-“                               | Curți, construcții              | Str. Viilor. nr. 10-12, Alea Amurgului, baterie garaje, garaj poz. 1, teren în suprafață de 28 mp | 1983   | 4079,88                                      | Decret expropriere nr. 193/1983         |
| 41       | “-“                               | Curți, construcții              | B-dul M. Eminescu nr. 107<br>Teren în suprafață de 35,28 mp                                       | 1988   | 5260,248                                     | Decret expropriere nr. 394/1988         |
| 42       | “-“                               | Curți, construcții              | Str. Armeană nr. 7<br>Teren în suprafață de 205 mp  | 1985   | 29870,55                                     | Decret expropriere nr. 154/1985         |
| 43       | “-“                               | Curți, construcții              | Calea Națională nr. 24F<br>teren în suprafață de 170 mp   | 1982   | 24770,70                                     | Decret expropriere nr. 154/1982         |

(2) Bunurile prevăzute la alin. (1) se identifică prin planșele anexe nr. 27 – 43 la prezenta hotărâre.

**Art. 2** Se modifică poziția nr. 8 din H.C.L. nr. 381/29.11.2019 în sensul majorării suprafeței de teren de la 658,39 mp la 803 mp conform schițelor întocmite de inginer Mașeș Alexandru (anexa nr. 44), precum și poziția nr. 9 din H.C.L. nr. 381/29.11.2019 în sensul majorării suprafeței de teren de la 41,39 mp la 187 mp (teren și construcții) aflat în indiviziune cu Ciobotariu Evoneta și Vasile Ioan (anexa nr. 45).

**Art. 3** Primarul municipiului Botoșani, prin serviciile aparatului de specialitate va duce la îndeplinire prevederile prezentei hotărâri.

**INIȚIATOR,**  
**Primar,**  
**Cătălin Mugurel Flutur**

**AVIZAT PENTRU LEGALITATE,**  
**Secretar general,**  
**Ioan Apostu**



Primăria  
Municipiului  
Botoșani

România  
Județul Botoșani  
Municipiul Botoșani

CF: 3372882

---

Nr./Dată: INT 3770 / 26.08.2020

---

Structură: Biroul Cadastru imobiliar și edilitar

---

**APROBAT,**  
**Primar**  
**Cătălin Mugurel Flutur**

## REFERAT DE APROBARE

Având în vedere **Proiectul de hotărâre privind completarea inventarului bunurilor aparținând domeniului privat al municipiului Botoșani** și raportul de specialitate întocmit de Biroul Cadastru imobiliar și edilitar, vă rugăm să aprobați supunerea spre dezbatere și aprobare în ședința Consiliului Local al Municipiului Botoșani, a proiectului de hotărâre în forma prezentată.

**Șef Birou Cadastru imobiliar și edilitar,**  
**Dorin Palaghiu**



Nr./Data : INT 3769 / 26.08.2020

Structură: Biroul Cadastru imobiliar și edilitar

**Aprob,**  
**Primar**  
**Cătălin Mugurel Flutur**

## ***Raport de specialitate***

Proiectul de hotărâre supus atenției propune includerea în domeniul privat al municipiului a unor obiective proprietatea municipiului, concesionate/închiriate către terți, pentru care s-au demarat procedurile de înscriere a dreptului de proprietate a municipiului asupra terenului și a investitorilor pentru construcții, precum și pentru reglementarea situației juridice a unor terenuri concesionate/închiriate.

Hotărârea este un document necesar Oficiului de Cadastru și Publicitate Imobiliară pentru emiterea cărții funciare. Costurile aferente sunt suportate de către solicitanți.

Având în vedere că sunt respectate dispozițiile legale incidente în materie, propunem adoptarea proiectului în forma prezentată.

**Șef Birou Cadastru imobiliar și edilitar,**  
**Dorin Palaghiu**

**Consilier juridic**  
**Iulius Sebastian Gherase**



Nr./Inițiale/Dată: INT 3768 / P.M.D. / 26.08.2020

Structură: Biroul Cadastru imobiliar și edilitar

### Proces-verbal

al comisiei de inventariere a terenurilor aparținând domeniului privat  
al municipiului Botoșani

Comisia, întrunită în plen, a analizat următoarele terenuri de mai jos, cuprinse în proiectul de hotărâre, de la poziția nr. 27 la poziția nr. 43, constatând că nu au mai fost inventariate în domeniul privat al municipiului Botoșani :

| SECȚIUNEA I Bunuri imobile |                                   |                                |   |  |   |  |
|----------------------------|-----------------------------------|--------------------------------|---|--|---|--|
| Nr. crt.                   | Codul de clasificare <sup>1</sup> | Denumirea bunului <sup>2</sup> | Elementele de identificare <sup>3</sup>   | Anul dobândirii și/sau al dării în folosință | Valoarea de inventar <sup>4</sup> (mii lei) | Situația juridică actuală <sup>5</sup> |
| 0                          | 1                                 | 2                              | 3   | 4  | 5   | 6                                      |
| 27                         | "-"                               | Curți, construcții             | Str. M. Kogălniceanu nr.14 baterie garaje, garaj poz. 5, teren în suprafață de 22 mp                    | 1983   | 3205,62                                     | Decret expropriere nr.184/1983         |
| 28                         | "-"                               | Curți, construcții             | Ale. Dimitrie Brândză fn teren în suprafață de 21,42 mp   | 1977   | 3193,722                                    | Decret expropriere nr. 396/1977        |
| 29                         | "-"                               | Curți, construcții             | Ale. Tiberiu Crudu nr.3 teren în suprafață de 36,90 mp  | 1984   | 5376,699                                    | Decret expropriere nr.300/1984         |
| 30                         | "-"                               | Curți, construcții             | Aleea Curcubeului nr. 6 teren în suprafață de 36,50 mp  | 1984   | 5318,415                                    | Decret expropriere nr. 300/1984        |
| 31                         | "-"                               | Curți, construcții             | Calea Națională nr. 46, Bl. 7A teren în suprafață de 107 mp   | 1982   | 15953,70                                    | Decret expropriere nr. 154/1982        |
| 32                         | "-"                               | Curți, construcții             | Str. N. Jorga nr.47 , adiacent sc. D Teren în suprafață de 39 mp  | 1984   | 5682,69                                     | Decret expropriere nr. 174/1984        |
| 33                         | "-"                               | Curți, construcții             | Str. Grivița nr. 1(Școala mecanică agricolă), baterie garaje, garaj poz. 14 teren în suprafață de 25 mp | 1981   | 3727,50                                     | Decret expropriere nr. 420/1981        |
| 34                         | "-"                               | Curți, construcții             | Aleea M. Kogălniceanu nr. 2, Bl. 12, sc. A ap. 4 teren în suprafață de 14 mp                            | 1983   | 2039,94                                     | Decret expropriere nr. 184/1983        |
| 35                         | "-"                               | Curți, construcții             | Zona fostului ILF(P.C. 393/1/3) Teren în suprafață de 424 mp  | 2010   | 56035,84                                    | H.C.J. nr. 449/2010                    |
| 36                         | "-"                               | Curți, construcții             | Str. Armoniei nr. 8 Teren în suprafață de 32,70 mp  | 1984   | 4875,57                                     | Decret expropriere nr. 300/1984        |
| 37                         | "-"                               | Curți, construcții             | Str. Împărat Traian nr. 72, ap. I(extindere fațadă), teren în suprafață de 14 mp                        | 1980   | 2039,94                                     | Decret expropriere nr. 147/1980        |
| Nr. crt.                   | Codul de clasificare <sup>1</sup> | Denumirea bunului <sup>2</sup> | Elementele de identificare <sup>3</sup>   | Anul dobândirii și/sau al dării în folosință | Valoarea de inventar <sup>4</sup> (mii lei) | Situația juridică actuală <sup>5</sup> |
| 38                         | "-"                               | Curți, construcții             | Str. Zefinului nr. 12 Teren în suprafață de 517 mp  | 1983   | 68326,72                                    | Decret expropriere nr. 184/1983        |
| 39                         | "-"                               | Curți, construcții             | Str. G. Enescu nr. 23 Teren în suprafață de 8453 mp   | 1984   | 1231686,60                                  | Decret expropriere nr. 300/1984        |
| 40                         | "-"                               | Curți, construcții             | Str. Viilor. nr. 10-12, Aleea Amurgului, baterie garaje, garaj poz. 1, teren în suprafață de 28 mp      | 1983   | 4079,88                                     | Decret expropriere nr. 193/1983        |
| 41                         | "-"                               | Curți, construcții             | B-dul M. Eminescu nr. 107 Teren în suprafață de 35,28 mp  | 1988   | 5260,248                                    | Decret expropriere nr. 394/1988        |
| 42                         | "-"                               | Curți, construcții             | Str. Armeană nr. 7 Teren în suprafață de 205 mp   | 1985   | 29870,55                                    | Decret expropriere nr. 154/1985        |
| 43                         | "-"                               | Curți, construcții             | Calea Națională nr. 24F teren în suprafață de 170 mp  | 1982   | 24770,70                                    | Decret expropriere nr. 154/1982        |

Pentru amplasamentele în discuție, comisia a mai constatat:

- terenurile nu sunt revendicate conform legislației privind măsurile reparatorii pentru bunuri preluate abuziv,
- terenurile nu fac obiectul litigiilor.



În aceste condiții, comisia, cu un număr de 7 voturi pentru, 0 voturi împotriva, 0 abțineri, decide să propună compartimentelor de specialitate promovarea proiectului de hotărâre pentru inventarierea în domeniul privat.

În concluzie solicităm inventarierea în domeniu privat al municipiului Botoșani a terenurilor în cauză.

**Președinte** - Primar Cătălin Mugurel Flutur \_\_\_\_\_

**Membri**

- Ioan Apostu Secretar General \_\_\_\_\_
- Elena Alina Colbea Șef Serviciu Contabilitate \_\_\_\_\_
- Dan Sandu Arhitect Șef \_\_\_\_\_
- Cezar Puiu Șef Serviciu Patrimoniu \_\_\_\_\_
- Dorin Mihai Palaghiu Șef Birou Cadastru imobiliar și edilitar \_\_\_\_\_
- Oana Gina Georgescu Șef Serviciu juridic contencios , Registru agricol \_\_\_\_\_
- Costin Holcă Compartiment Registru agricol \_\_\_\_\_

## Plan de amplasament și delimitare a imobilului

Scara 1: 100

|                     |  |  |
|---------------------|--|--|
| Nr. cadastral       | Suprafața măsurată a imobilului (mp)     | Adresa imobilului  |
|                     | 22                                       | Intravilan mun. Botoșani, strada Mihai Kogălniceanu nr.14 – baterie garaje, garaj poz.5. județul Botoșani. |
| Nr. Cartea Funciară | Unitatea Administrativ Teritorială (UAT) |  |
|                     | Botoșani                                 |  |

ANEXA NR. 27 LA H.C.L.

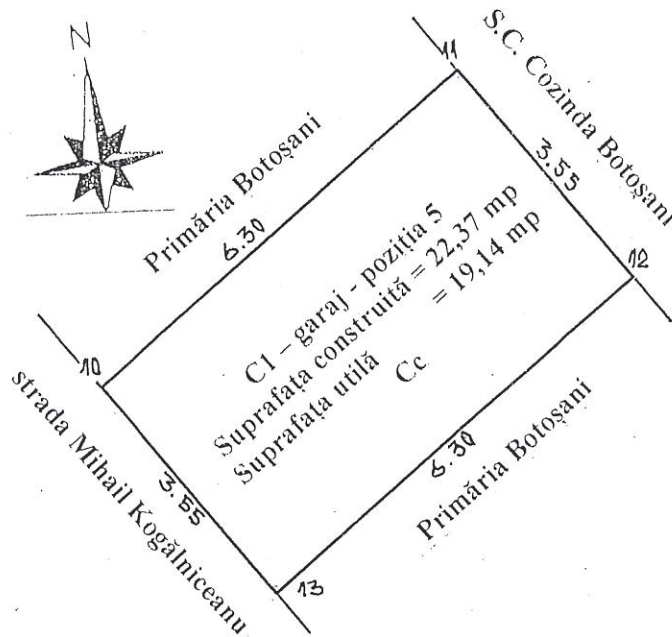

| A. Date referitoare la teren   |                        |   |  |
|--|------------------------|---|--|
| Nr. parcelă  | Categorie de folosință | Suprafața (mp)  | Mențiuni   |
|  | Cc                     | 22  | Terenul aparține Primăriei Botoșani, împrejmuit pe toate laturile garajului cu zidărie din bolțari.  |
| Total  |                        | 22  |  |
| B. Date referitoare la construcții   |                        |   |  |
| Cod  | Destinația             | Suprafața construită la sol (mp)  | Mențiuni   |
| CI   | C.A.                   | 19  | Garaj. construit din bolțari în anul 2005, acoperit cu tablă. Suprafața utilă = 19,14 mp. Suprafața construită = 22,37 mp. Garajul aparține numitului Carpen Eugen |
| Total  |                        | 19  |  |
| Suprafața totală măsurată a imobilului = <b>22mp</b><br>Suprafața din act = <b>22mp</b>  |                        |   |  |
| Executant,<br>Clapon Ștefan Titi   |                        | Inspector   |  |
| Confirm executarea măsurătorilor la teren, corectitudinea întocmirii documentației cadastrale și corespondența acesteia cu realitatea din teren. |                        | Confirm introducerea imobilului în baza de date integrată și atribuirea numărului cadastral<br><br>Semnătura și parafa<br><br>Data..... |  |
|  |                        | Ștampila BCPI   |  |

SE MODIFICE S. 4234MS

Titi

Plan de amplasament si delimitare a imobilului

Scara 1:200

|              |                    |  |
|--------------|--------------------|--|
| Nr cadastral | Suprafata masurata | Adresa imobilului: intravilan          |
| 7024/1       | 21.42 mp           | mun. Botosani, Al. Dimitrie Brandza FN |

|                    |         |     |          |
|--------------------|---------|-----|----------|
| Carte Funciara nr. | 22601/N | UAT | Botosani |
|--------------------|---------|-----|----------|

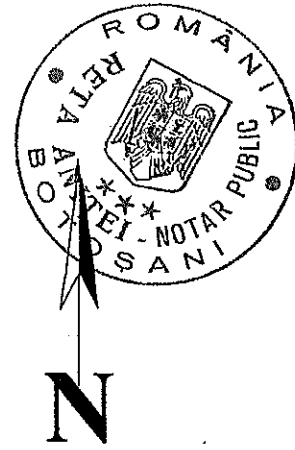
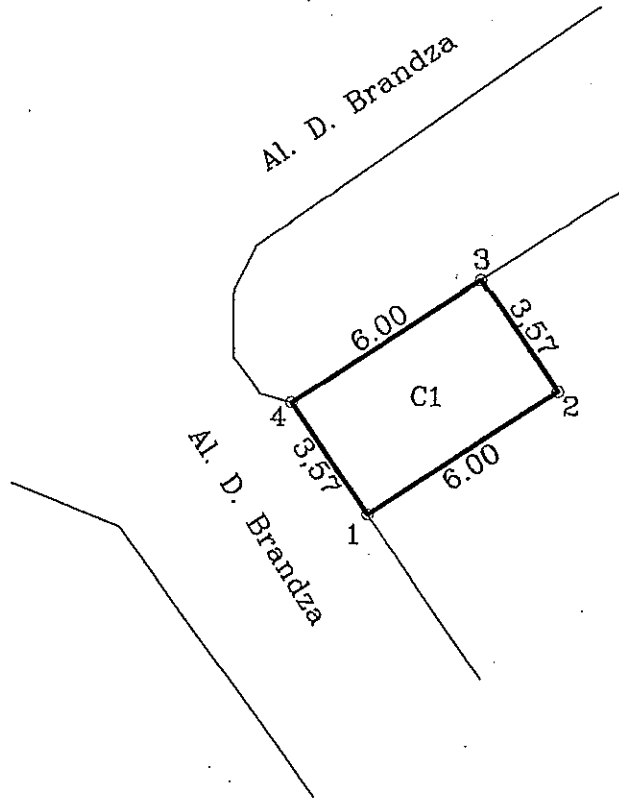

ANEXA 28 LA H.C.L.

| A. Date referitoare la teren         |                                  |                             |  |   |
|--------------------------------------|----------------------------------|-----------------------------|--|---|
| Nr. parcela                          | Categoria de folosinta           | Suprafata (mp)              | Valoare de impozitare (lei)                | Mentiiuni                                 |
| 29.126                               | Cc                               | 21.42                       |  | Teren concesionat de la Primaria Botosani |
| TOTAL                                |                                  | 21.42                       |  |   |
| B. Date referitoare la teren         |                                  |                             |  |   |
| Cod constr.                          | Suprafata construita la sol (mp) | Valoare de impozitare (lei) | Mentiiuni                                  |   |
| CI                                   | 21.42                            |                             |  |   |
| TOTAL                                | 21.42                            |                             |  |   |
| INVENTAR DE COORDONATE               |                                  |                             |  |   |
| Nr. pct                              | X(m)                             | Y(m)                        |  |   |
| 1                                    | 694681.201                       | 624031.701                  |  |   |
| 2                                    | 694684.477                       | 624036.728                  |  |   |
| 3                                    | 694687.440                       | 624034.737                  | Se confirma suprafata si măsurători        |   |
| 4                                    | 694684.164                       | 624029.710                  | si introducerea imobilului în baza de date |   |
| Suprafata totala masurata = 21.42 mp |                                  |                             |  |   |
| Suprafata totala din act = 21.40 mp  |                                  |                             |  |   |

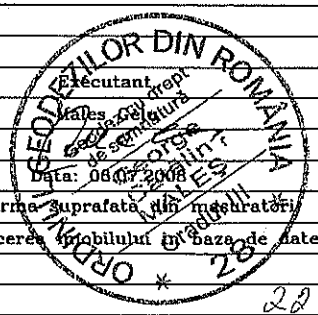

22.09.2008

Armas Valeriu

OFICIUL DE CADASTRU  
SI PUBLICITATE IMOBILIARA  
BOTOSANI  
CÂMPAN ADRIANA  
inspector



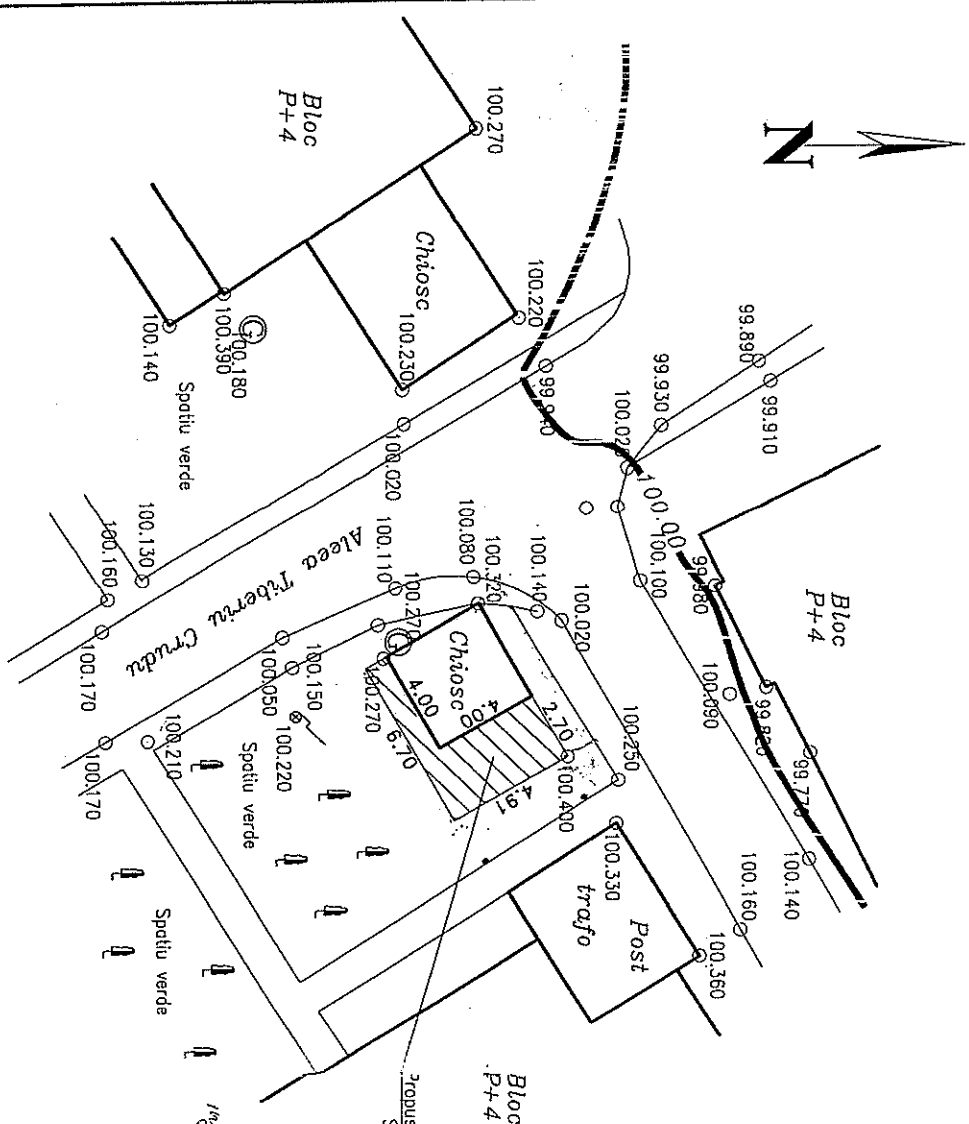

30000 pentru concesione  
S = 16.40 mp



*S.C. TEHNICA S.A.*  
se au realizat planurile  
si sunt spectate planurile de finisare  
Director General  
ing. Ion D. BOCOMI  
Ing. Stancu g. Costel

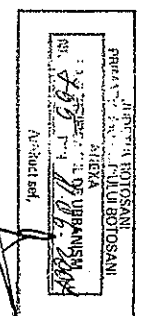

Vizit.  
O.C.P.L. BOTOSANI  
Pl. Certificat de Urbanism



ANEXA 29 LA H.C.L.

*S = 36/90 mp*  
*K.I. Paroahia Hupahos*

|                        |  |           |         |   |              |
|------------------------|--|-----------|---------|---|--------------|
| VERIFICATOR/PROIECTANT | NUME   | SEMNATURA | CERINTA | REFERAT/ EXPERTIZA NR./ DATA                        | Proiect nr.  |
| VERIFICAT              | <b>S.C. TOP PROJECT SRL</b><br><b>BOTOSANI</b> |           |         |   |              |
| DESIGNAT               | NUME   | SEMNATURA | SCALA   | TITLU PROIECT PLAN DE SITUATIE PE SUPORT TOPOGRAFIC | Faza: R.T.   |
| MASURAT                | 1071209/94 C.E. 6798131                        |           | 1:200   | AMPLASAMENT: mun. Botosani, Al. Tiberiu Crudu nr. 3 | Planse nr. 1 |
| VERIFICAT              | Ing. Marian Cuduh                              |           | Data:   |   |              |



# PLAN DE AMPLASAMENT SI DELIMITARE A BUNULUI IMOBIL INTRAVILAN SCARA 1 : 100

Județul BOTOȘANI  
Teritoriul adm. **MUN. BOTOȘANI**  
Adresa imobilului:  
**Str. Calea Națională, zona stație tramvai Piața Centrală pe amplasament**  
**Grup Sanitar Public existent**  
Nr. cadastral al bunului imobil

Numele și prenumele proprietarului  
**S.C. MIHAISERV S.R.L.**

Adresa: **Str. Calea Națională, nr. 46**  
**Bl. 7A, ap.5**

**mun. Botoșani**  
**jud. Botoșani**

N.C.P. 5946



| Nr. pct. | X         | Y         |
|----------|-----------|-----------|
| 10       | 695116.04 | 625070.50 |
| 11       | 695113.24 | 625067.37 |
| 12       | 695111.37 | 625065.29 |
| 13       | 695110.10 | 625066.43 |
| 14       | 695109.30 | 625065.53 |
| 15       | 695107.81 | 625066.87 |
| 16       | 695104.82 | 625067.03 |
| 17       | 695104.08 | 625066.21 |
| 18       | 695101.31 | 625069.10 |
| 19       | 695100.51 | 625069.52 |
| 20       | 695102.72 | 625071.97 |
| 21       | 695102.35 | 625072.31 |
| 22       | 695104.75 | 625074.99 |
| 23       | 695107.56 | 625078.11 |
| 10       | 695116.04 | 625070.50 |

$S = 107 \text{ m.p.}$   $S = 7800$

ANEXA 31 CAH.E.C.

spatiu verde

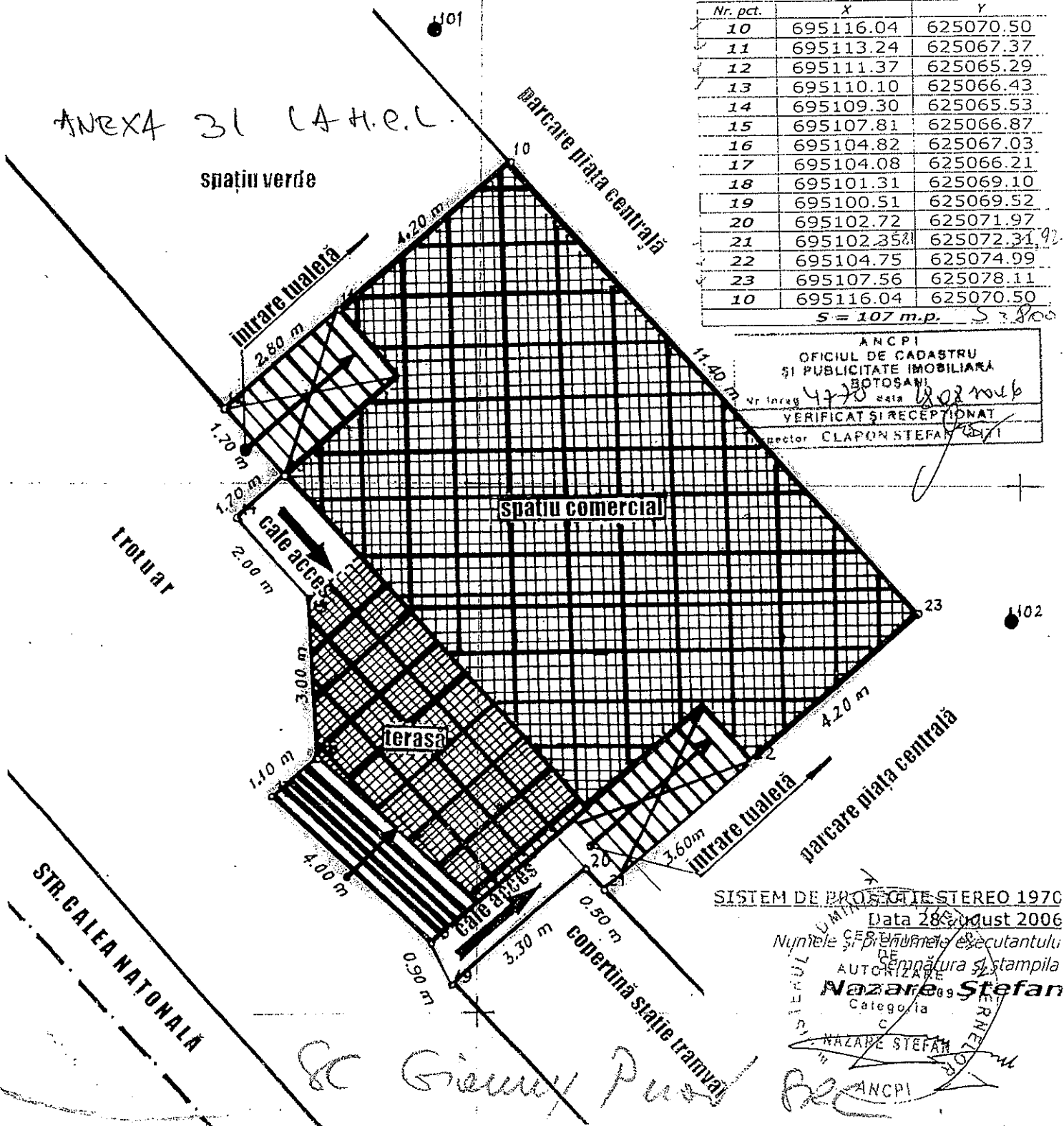

ANCPI  
OFICIUL DE CADASTRU  
SI PUBLICITATE IMOBILIARA  
BOTOȘANI  
Nr. înreg. 4270 data 12.02.2006  
VERIFICAT SI RECEPTIONAT  
Director CLAPON STEFAN

SISTEM DE PROIECTIE STEREO 1970

Data 28.08.2006

Numele și prenumele executantului  
DE  
AUTORIZARE

**Nazare Stefan**  
Categorie C

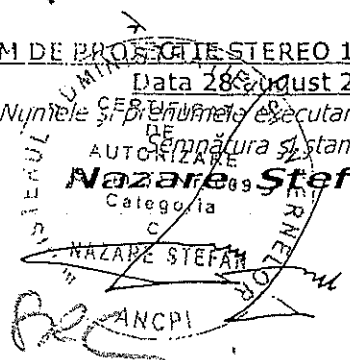

SC Giurea P...

# Plan de amplasament și delimitare a imobilului

Scara 1:200

|               |                                      |  |
|---------------|--------------------------------------|--|
| Nr. cadastral | Suprafața măsurată a imobilului (mp) | Adresa imobilului  |
|               | 39,00mp                              | Str. N. Iorga nr. 47, adiacent sc. D, municipiul Botoșani, jud. Botoșani |

|                     |  |
|---------------------|--|
| Nr. Cartea Funciară | Unitatea Administrativ Teritorială (UAT) |
|                     | BOTOȘANI                                 |

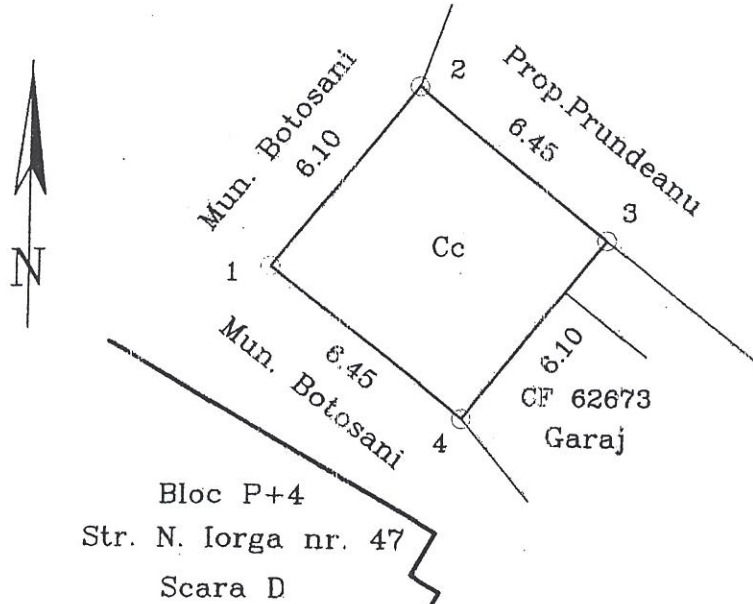

ANEXA NR. 32 LA H.C.L.

| A. Date referitoare la teren  |                        |   |          |
|---|------------------------|---|----------|
| Nr. parcelă   | Categorie de folosință | Suprafața (mp)  | Mențiuni |
|   | Cc                     | 39,00   |          |
| Total   |                        | 39,00   |          |
| B. Date referitoare la construcții  |                        |   |          |
| Cod   | Destinația             | Suprafața construită la sol (mp)  | Mențiuni |
| Total   |                        |   |          |
| Suprafața totală măsurată a imobilului = 39,00mp  |                        |   |          |
| Suprafața din act = mp  |                        |   |          |
| Executant <b>CIMPOI PETRU</b><br>Confirm executarea măsurătorilor la teren, corectitudinea întocmirii documentației cadastrale și corespondența acesteia cu realitatea din teren<br>Seria RO/RT-F Nr. 0129<br>Semnătura și ștampila<br><b>CIMPOI PETRU</b><br>Data..... |                        | Inspector<br>Confirm introducerea imobilului în baza de date integrată și atribuirea numărului cadastral<br>Semnătura și parafă<br>Data.....<br>Ștampila BCPI |          |

80 Gerom RL

## Plan de amplasament și delimitare a imobilului

Scara 1:200

|               |                                      |   |
|---------------|--------------------------------------|---|
| Nr. cadastral | Suprafața măsurată a imobilului (mp) | Adresa imobilului   |
|               | 25,00mp                              | Str. Grivița nr. 1 (Școala mecanica agricola)- garaj poziția 14, municipiul Botoșani, jud. Botoșani |

|                     |  |
|---------------------|--|
| Nr. Cartea Funciară | Unitatea Administrativ Teritorială (UAT) |
|                     | BOTOȘANI                                 |

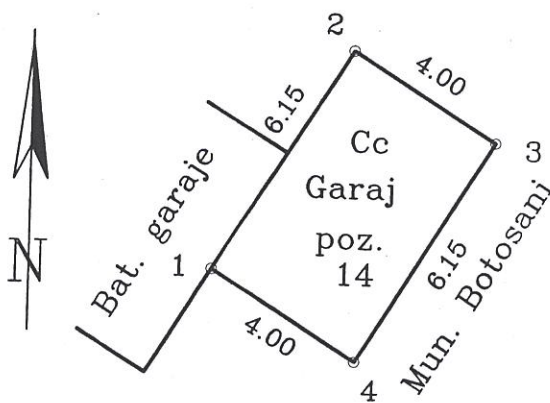

ANEXA NR. 33 LA A.C.L.

| A. Date referitoare la teren   |                        |  |                      |
|--|------------------------|--|----------------------|
| Nr. parcelă  | Categorie de folosință | Suprafața (mp)   | Mențiuni             |
|  | Cc                     | 25,00  | -teren aferent garaj |
| Total  |                        | <b>25,00</b>   | -                    |
| B. Date referitoare la construcții   |                        |  |                      |
| Cod  | Destinația             | Suprafața construită la sol (mp)   | Mențiuni             |
|  |                        |  |                      |
| Total  |                        |  | -                    |
| <b>Suprafața totală măsurată a imobilului = 25,00mp</b>  |                        |  |                      |
| <b>Suprafața din act = mp</b>  |                        |  |                      |
| <p style="text-align: center;"><b>Executant CIMPOI PETRU</b></p> <p>Confirm executarea măsurătorilor la teren, corectitudinea întocmirii documentației cadastrale și corespundența acesteia cu realitatea din teren</p> <p style="text-align: center;">Semnătura și ștampila</p> |                        | <p style="text-align: center;"><b>Inspector</b></p> <p>Confirm introducerea imobilului în baza de date integrată și atribuirea numărului cadastral</p> <p style="text-align: center;">Semnătura și parafa</p> <p style="text-align: center;">Data.....</p> |                      |
| <p style="text-align: center;">Data.....</p>   |                        | <p style="text-align: center;">Ștampila BCPI</p>   |                      |



Surabaru Costel

# Plan de amplasament și delimitare a imobilului

Scara 1: 100

|               |                                      |  |
|---------------|--------------------------------------|--|
| Nr. cadastral | Suprafața măsurată a imobilului (mp) | Adresa imobilului  |
|               | 14,00                                | Mun.Botosani, Aleea M.Kogalniceanu nr.2,<br>Bl.I2, Sc.A, ap.4, Jud. Botosani |

|                     |  |
|---------------------|--|
| Nr. Cartea Funciară | Unitatea Administrativ Teritorială (UAT) |
|                     | BOTOSANI                                 |



## A. Date referitoare la teren

| Nr. parcelă  | Categorie de folosință | Suprafața (mp) | Mențiuni                      |
|--------------|------------------------|----------------|-------------------------------|
|              | CC                     | 14,00          | Teren intravilan mun.Botosani |
| <b>Total</b> |                        | <b>14,00</b>   |                               |

## B. Date referitoare la construcții

| Cod          | Destinația | Suprafața construită la sol (mp) | Mențiuni  |
|--------------|------------|----------------------------------|---|
| C1           | CL         | 14,00                            | Extindere apartament conform autorizatiei nr.488/06.10.2006 |
| <b>Total</b> |            | <b>14,00</b>                     |   |

Suprafața totală măsurată a imobilului = 14,00 mp

Suprafața din act = 14,00 mp

|   |  |
|---|--|
| <p><b>Executant</b><br/> <b>SC TEHNICAD ZENIT SRL CLASA III,</b><br/> <b>seria RO-B-J, nr.1816</b><br/> <b>ING.ANDRIESE RAMONA FLORENTINA</b><br/> <b>Seria RO-BT-F nr.0116</b></p> <p>Confirm executarea măsurătorilor la teren,<br/>                 corectitudinea întocmirii documentației cadastrale și<br/>                 corectitudinea acesteia cu realitatea din teren.<br/>                 Semnătura și ștampila</p> <p><b>DATA 01.06.2020</b></p> <p>TEHNICAD ZENIT<br/>                 S.R.L.</p> | <p><b>Inspector</b></p> <p>Confirm introducerea imobilului în baza de date integrată și<br/>                 atribuirea numărului cadastral</p> <p>Semnătura și parafa</p> <p>Data.....</p> <p>Ștampila OCPI</p> |
|---|--|



**PLAN DE AMPLASAMENT ȘI DELIMITARE A IMOBILULUI**      Anexa 1.35 la regulament  
 Imobil înregistrat în planul cadastral fără localizare certă datorită lipsei planului parcelar  
 Scara 1:1000

|                    |                                    |  |
|--------------------|------------------------------------|--|
| Nr. cadastral      | Suprafața măsurată                 | Adresa imobilului  |
|                    | 424_MP                             | <del>ȘI AȘ. P. C. Nr. P.N.</del> , mun. Botoșani, jud. Botoșani<br><b>INTRAVILAN COMUNA BOTOȘANI</b> |
| Nr. Carte Funciara | Unitatea administrativ teritorială |  |
|                    | BOTOȘANI                           |  |

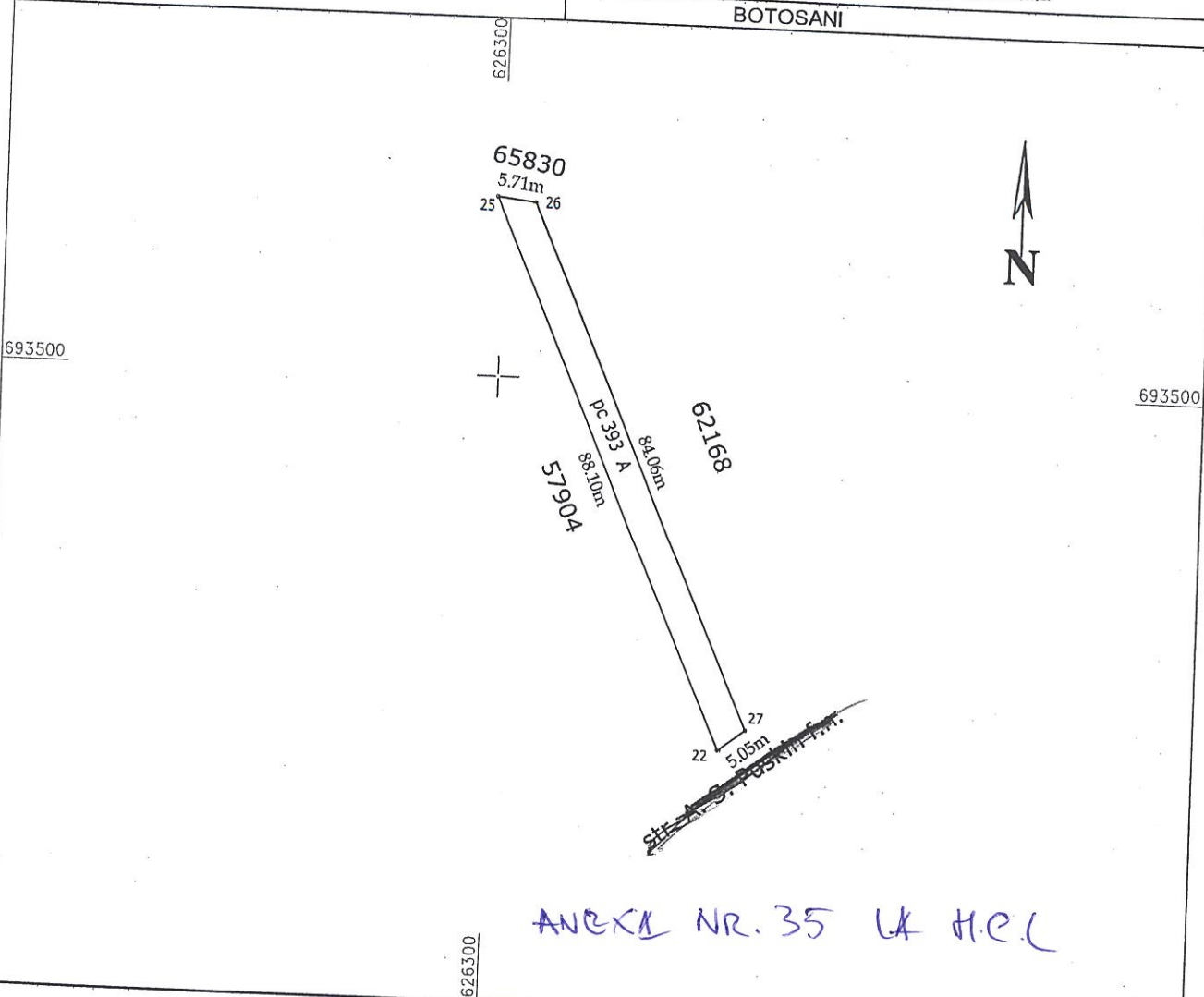

| A. Date referitoare la teren   |                                  |  |
|--|----------------------------------|--|
| Nr. parcela  | Categoria de folosinta           | Suprafata (mp)   |
| 393  | Dr                               | 424  |
|  |                                  | 424  |
| Imobil neimprejmuit  |                                  |  |
| B. Date referitoare la constructii   |                                  |  |
| Destinatia   | Suprafata construita la sol (mp) | Mentiuni   |
|  |                                  |  |
| Suprafata totala masurata a imobilului : 424 mp  |                                  |  |
| Suprafata din acte : MP  |                                  |  |
| Executant Ing. BOARIU DRAGOS<br>Serviciu executarea masuratorilor la teren, corectitudinea infocmirii documentatiei cadastrale si corespondenta acestora cu realitatea din teren<br>Certificat autorizare RO-SV-F NR 216/17.01.2019<br>Semnatura si stampila<br>Data: 18.08.2020 |                                  | Inspector<br>Confirm introduceerea imobilului in baza de date integrata si atribuirea numarului cadastral<br>Semnatura si parafa<br>Data:<br>Stampila BCPI |

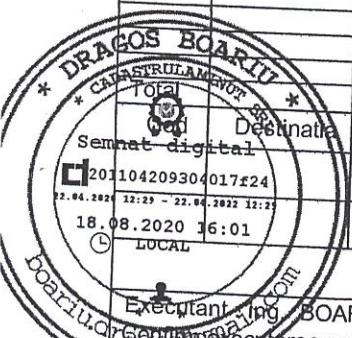

\* În situația în care există numere cadastrale pentru imobilele vecine, în locul numelui vecinului se va trece numărul cadastral, iar în lipsa numărului cadastral numărul topografic sau numărul administrativ. Suprafețele se rotunjesc la metru pătrat.



bl 30 ap  
St Luchian nr. 12  
sc A

bl 30 ap  
St Luchian nr. 12  
sc B

bl 50 ap  
St Luchian  
sc A

Teren proprietate de stat

Teren proprietate de stat

S=32.70 mp

Alee acces  
trotuar

bl Armoniei nr.8  
sc A

Inobil P+2

prop.  
Zofota D

proprietatea Agafitei Ghimes

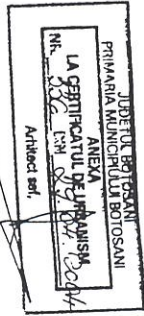

ANEXA NR. 56 LA A.E.C.

rotuar

str Armoniei

|  |                 |                                 |  |
|--|-----------------|---------------------------------|--|
| PRIMARIA BOTOSANI<br>Serv Fond finciar, Cadastru<br>Registru agricol |                 | str. Armoniei nr. 8<br>Botosani |  |
| Masurat  | ing MD Palaghiu | Scara                           | Plan de amplasament si delimitare a bunului imobil |
| Proiectat  | ing M Aioanei   | 1:200                           |  |
| Aprobat  | ing PN Babii    | 31.03.2004                      |  |



**Plan de amplasament si delimitare a imobilului**

Scara 1:200

|              |                    |   |
|--------------|--------------------|---|
| Nr cadastral | Suprafata masurata | Adresa imobilului: intravilan   |
|              | 14.00 mp           | mun. Botosani, str. Imparat Traian nr. 72, ap.1 - extindere fatada principala |

|                    |  |     |          |
|--------------------|--|-----|----------|
| Carte Funciara nr. |  | UAT | Botosani |
|--------------------|--|-----|----------|

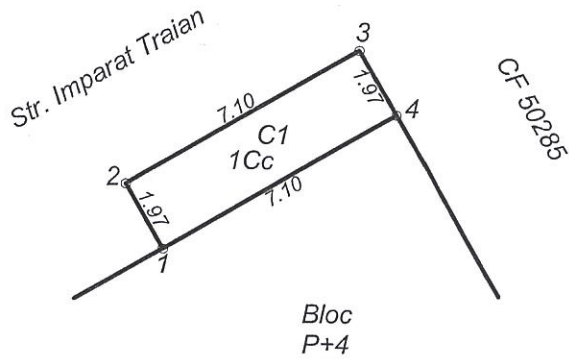

| Nr. Pct. | X [m]      | Y [m]      |
|----------|------------|------------|
| 1        | 695855.291 | 624971.734 |
| 2        | 695856.993 | 624970.743 |
| 3        | 695860.566 | 624976.878 |
| 4        | 695858.864 | 624977.870 |

*ANEXA NR. 37 LA H.E.L.*

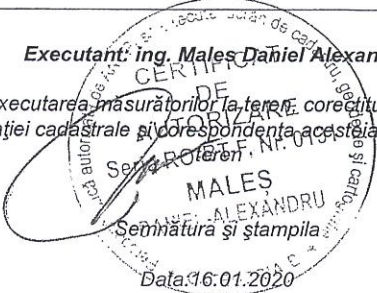
| A. Date referitoare la teren  |                        |                                  |  |   |
|---|------------------------|----------------------------------|--|---|
| Nr. parcela   | Categoria de folosinta | Suprafata (mp)                   | Valoare de impozitare (lei)  | Mentiuni  |
|   | Cc                     | 14.00                            |  |   |
| <b>TOTAL</b>  |                        | <b>14.00</b>                     |  |   |
| B. Date referitoare la constructii  |                        |                                  |  |   |
| Cod constr.   | Destinatia             | Suprafata construita la sol (mp) | Valoare de impozitare (lei)  | Mentiuni  |
| C1  | CAS                    | 14.00                            |  | Extindere spatii birouri construita in anul 2008 din caramida, acoperita cu tabla |
| <b>TOTAL</b>  |                        | <b>14.00</b>                     |  |   |
| Suprafata totala masurata a imobilului = 14.00 mp   |                        |                                  |  |   |
| Suprafata din act = 14.00 mp  |                        |                                  |  |   |
| <b>Executant: ing. Males Daniel Alexandru</b><br>Confirm executarea masuratorilor la teren, corectitudinea întocmirii documentației cadastrale și corespundența acesteia cu realitatea din teren.<br>Semnătura și ștampila<br><br>Data: 16.01.2020 |                        |                                  | <b>Inspector</b><br>Confirm introducerea imobilului în baza de date integrată și atribuirea numărului cadastral<br>Semnătura și parafa<br>Data.....<br>Ștampila BCPI |   |

PISA 34.232

1117 m<sup>2</sup>

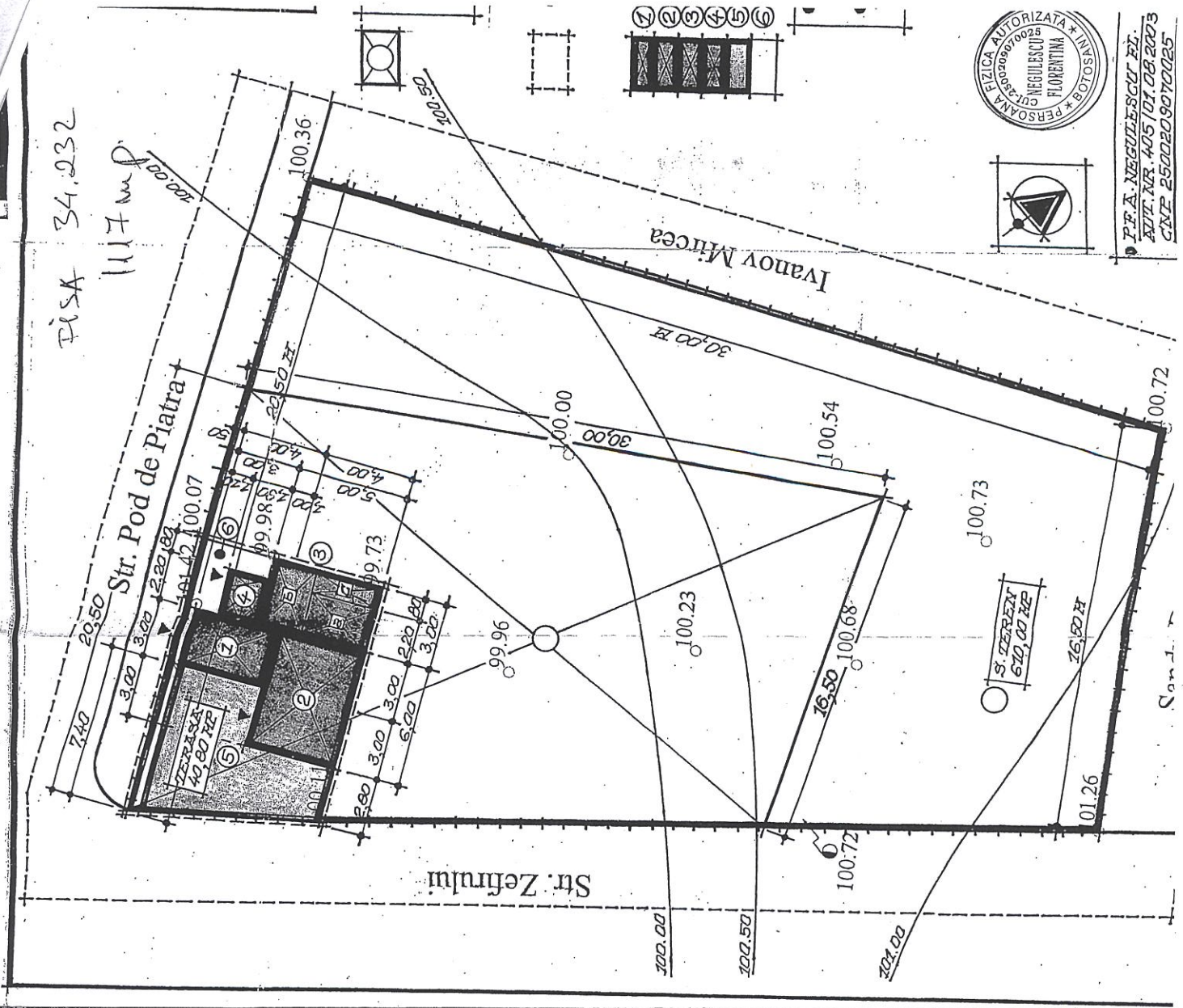

F.F.A. NEGULESCU FL.  
 AVT. NR. 405/01.08.2003  
 CNE 250029070025

ANEXA NR 38 (A H.C.L.)

# PLAN DE AMPLASAMENT ȘI DELIMITARE A IMOBILULUI

Scara 1: 1000

|                     |                                 |  |
|---------------------|---------------------------------|--|
| Nr. cadastral       | Suprafață măsurată a imobilului | Adresa Imobilului                        |
|                     | 8453 mp                         | Mun. Botosani, Str. George Enescu nr.23  |
| Nr. Cartea Funciară |                                 | Unitatea Administrativ Teritorială (UAT) |
|                     |                                 | <b>BOTOȘANI</b>                          |



| A. Date referitoare la teren  |                        |                                  |   |
|---|------------------------|----------------------------------|---|
| Nr. Parcelă   | Categorie de folosință | Suprafața (mp)                   | Mențiuni  |
| -   | CC                     | 8453                             | Teren intravilan partial imprejmuit   |
| <b>Total</b>  |                        | <b>8453</b>                      |   |
| B. Date referitoare la construcții  |                        |                                  |   |
| Cod   | Destinația             | Suprafața construită la sol (mp) | Mențiuni  |
| C1  | CIE                    | 73                               | Platforma betonata  |
| C2  | CIE                    | 363                              | Padocuri agregate   |
| <b>Total</b>  |                        | <b>436</b>                       | -   |
| Suprafața totală măsurată a imobilului = 8453 mp  |                        |                                  |   |
| Suprafața din act = 8453 mp   |                        |                                  |   |
| <p><b>PFA CILIBIU EUSEBIU LAURENTIU</b><br/>                     Aut. categ. D Seria RO-B-F 1794<br/>                     Confirm executarea măsurătorilor la teren, corectitudinea întocmirii documentației cadastrale și corespondența acesteia cu realitatea din teren</p> |                        |                                  | <p style="text-align: center;"><b>Inspector,</b><br/>                     Confirm introducerea imobilului în baza de date intergată și atribuirea numărului cadastral</p> |

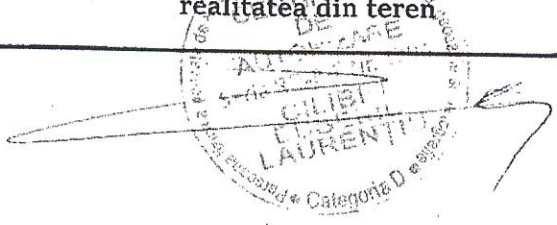

# PLAN DE AMPLASAMENT ȘI DELIMITARE A IMOBILULUI

SCARA 1:100

|                    |  |   |
|--------------------|--|---|
| Numar cadastral    | Supraf. masurata                         | Adresa imobilului:  |
|                    | 28 mp                                    | Intravilan Mun. Botosani, str. Viilor, 10-12, Aleea Amurgului, poz. 1 |
| Nr. Carte Funciara | Unitatea Administrativ Teritoriala (UAT) |   |
|                    | <b>Mun. Botosani</b>                     |   |

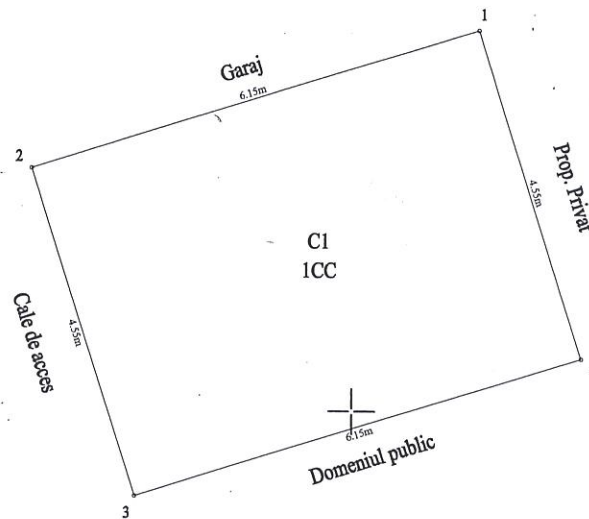

ANEXA NR 40 LA H.C.L.

### A. Date referitoare la teren

| Numar parcela | Categoria de folosinta | Supraf. (mp) | Mentiuni |
|---------------|------------------------|--------------|----------|
| 1             | CC                     | 28           |          |
| TOTAL         |                        | 28           |          |

### B. Date referitoare la constructii

| Cod constructie | Destinatia | Suprf. constr. la sol | Mentiuni                      |
|-----------------|------------|-----------------------|-------------------------------|
| C1              | CA         | 28                    | C1 - Anexa, Sd=28 mp (GARAJ). |
| TOTAL           |            | 28                    |                               |

Suprafata totala masurata a imobilului = 28 mp  
Suprafata din act = 28 mp

Executant: **ING. RUSU BOGDAN**  
Seria RO-B-F, Nr. 1652, Categoria A

Confirm executarea masuratorilor la teren, corectitudinea intocmirii documentatiei cadastrale si corespondenta acesteia cu realitatea din teren  
Semnatura si stampila

Data: 08.2020

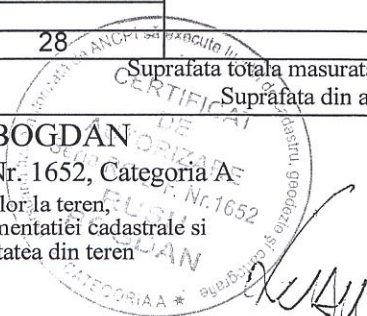

Inspector

Confirm introducerea imobilului in baza de date integrata si atribuirea numarului cadastral

Semnatura si stampila

Data: .....

Stampila BCPI

TIGHILIU  
PROJAR

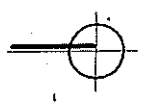

**LEGENDA**

- LIMITA ZONEI STUDIATE
- CLADIRI EXISTENTE
- CLADIRI PROIECTATE
- SPATII VERZI
- ACCES PRINCIPALE LA CONSTRUCTII
- ACCES SECUNDARE LA CONSTRUCTII
- ACCES CAROSABILE
- TROTUARE, ALEI PIETONALE
- ZID FARA FERESTRE (CALCAN)

**BILANT TERITORIAL PROPUS**

- ZONEI STUDIATE
- PROPRIETATE PRIVATA: 631,00 MP din acte : 692,00 mp din masuratori.
- MP LOCUINTA EXISTENTA
- 70,00 MP ANEXA PROPUSA (DOUA GARAJE + MAGAZIE)
- 343,60 MP CIRCULATII DE INCINTA
- 100,00 MP SPATII VERZI
- 5,00 MP PUNCT GOSPODARESC (POTI SPRE RESCHIMBARE)
- POT = 30% CUT = 0,65
- Teren concesionat conform C.C. nr. 3298/30.05.2006 neimprejmuit

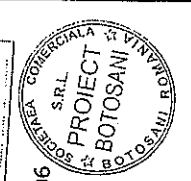

04. IUL. 2019  
SOCIETATEA COMERCIALA SI FINANCIARA S.R.L. PROIECT BOTOSANI BOTOSANI  
SOCIETATEA COMERCIALA SI FINANCIARA S.R.L. PROIECT BOTOSANI BOTOSANI

|  |                            |                                 |
|--|----------------------------|---------------------------------|
| SC "PROJECT BOTOSANI" SRL<br>STRADA CUZA VODA NR. 2 BOTOSANI<br>TEL/FAX:0231-514965; C.F.: 495276; R.C.: 30710661993 | INVESTITOR: TIGHILIU CEZAR | Pr.nr.<br>2017/2016             |
| SEMNATURA  | Scara:                     | FAZA:                           |
| NUME   | SEMNATURA                  | PROIECT: CONSTRUIRE DOUA GARAJE |

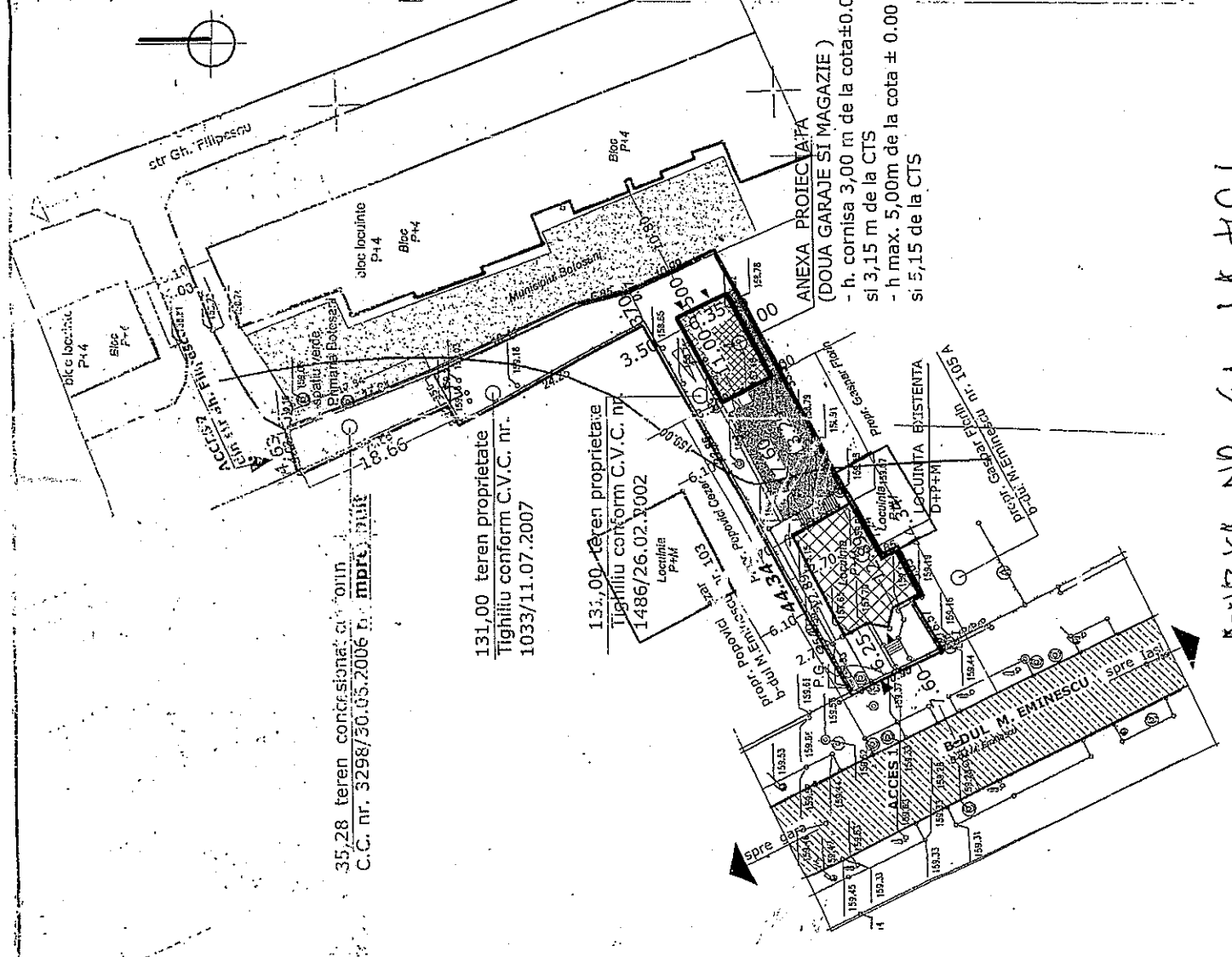

35,28 teren concesionat: c.c. nr. 3298/30.05.2006 neimprejmuit  
131,00 teren proprietate Tighilii conform C.V.C. nr. 1033/11.07.2007  
131,00 teren proprietate Tighilii conform C.V.C. nr. 1486/26.02.2002

ANEXA PROIECTATA (DOUA GARAJE SI MAGAZIE)  
- h. cornisa 3,00 m de la cota ±0.00 si 3,15 m de la CTS  
- h max. 5,00m de la cota ± 0.00 si 5,15 de la CTS

ANEXA NR. 41 LA A.C.C.

# Plan de amplasament și delimitare a imobilului

Scara 1: 200

|               |                                      |   |
|---------------|--------------------------------------|---|
| Nr. cadastral | Suprafața măsurată a imobilului (mp) | Adresa imobilului                                 |
|               | 205.00 mp                            | Mun. Botoșani, str. Armeană, nr. 7, jud. Botoșani |

|                         |  |
|-------------------------|--|
| Nr. Cartea Funciară nr. | Unitatea Administrativ Teritorială (UAT) |
|                         | <b>BOTOȘANI</b>                          |

694820

6948

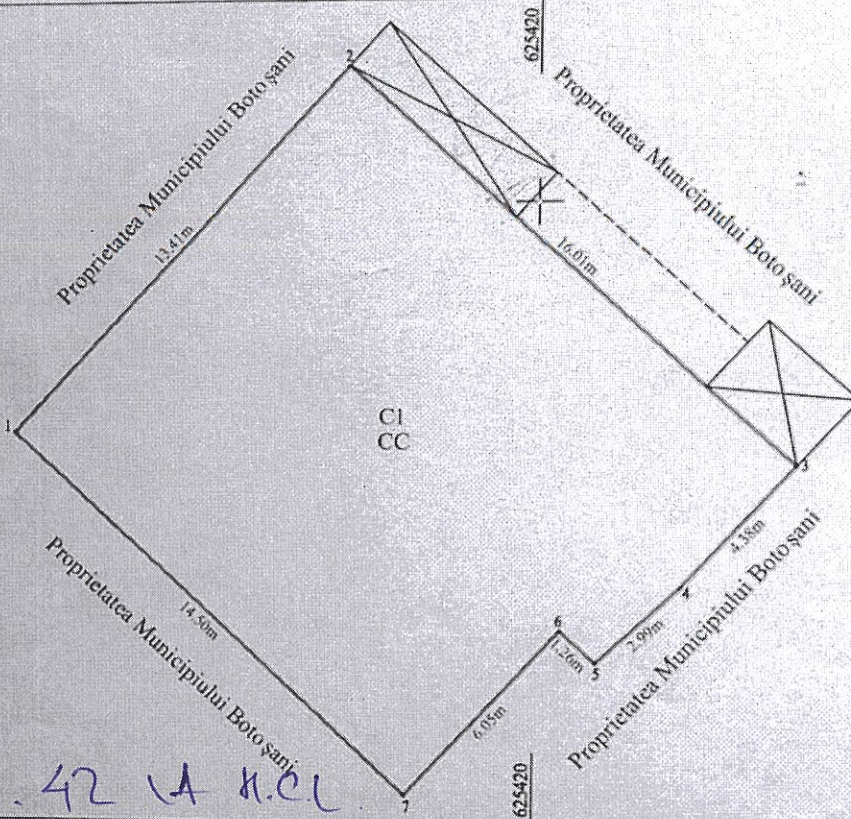

ANEXA NR. 42 LA H.C.L.

| A. Date referitoare la teren |                        |                |          |
|------------------------------|------------------------|----------------|----------|
| Nr. parcelă                  | Categorie de folosință | Suprafața (mp) | Mențiuni |
|                              | CC                     | 205.00         |          |
| <b>TOTAL</b>                 |                        | <b>205.00</b>  |          |

| B. Date referitoare la construcții |            |                                  |  |
|------------------------------------|------------|----------------------------------|--|
| Cod                                | Destinația | Suprafața construită la sol (mp) | Mențiuni   |
| C1                                 | CL         | 205.00                           | Locuință P+M, construită din cărămidă, acoperită cu tablă, compusă din 4 camere și dependințe la parter și 4 camere și dependințe la mansardă, cu suprafața construită la parter de 205mp, iar la mansardă de 217mp. |
| <b>TOTAL</b>                       |            | <b>205.00</b>                    |  |

Suprafața totală măsurată a imobilului = 205.00 mp  
Suprafața din act = 205.00 mp

|   |  |
|---|--|
| <p><b>Încuviințare în de cadastru</b><br/><b>Inspector Ionuț</b><br/><b>CERTIFICAT DE</b><br/><b>CONFIRMARE</b><br/>Confirmarea executării măsurătorilor la teren, corectitudinea întocmirii planșii cadastrale și corectitudinea acesteia cu realitatea din teren.</p> <p><b>IONUȚ</b><br/>Semnătura și ștampila<br/>Data : 11.12.2019</p> | <p><b>Inspector</b><br/>Confirm introducerea imobilului în baza de date integrată și atribuirea numărului cadastral</p> <p>Semnătura și parafa</p> <p>Data.....</p> <p>Ștampila BCPI</p> |
|---|--|

# Plan de amplasament și delimitare a imobilului

Scara 1:200

|                     |  |  |
|---------------------|--|--|
| Nr. cadastral       | Suprafața măsurată a imobilului (mp)     | Adresa imobilului  |
|                     | 170,00                                   | Mun. Botosani, Calea Nationala, Nr. 24 F,<br>Jud. BOTOSANI |
| Nr. Cartea Funciară | Unitatea Administrativ Teritorială (UAT) |  |
|                     | BOTOSANI                                 |  |

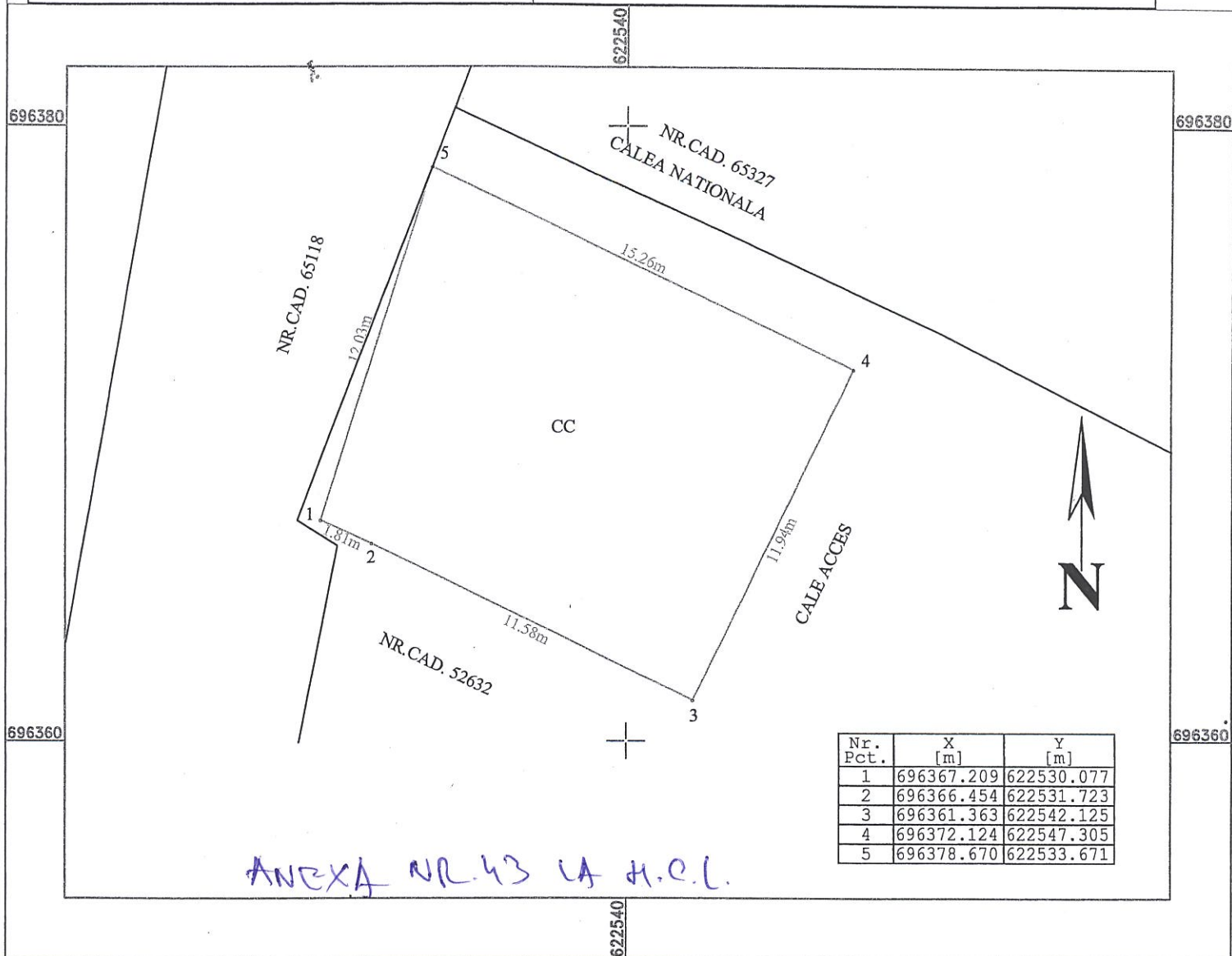

### A. Date referitoare la teren

| Nr. parcelă  | Categorie de folosință | Suprafața (mp) | Mențiuni  |
|--------------|------------------------|----------------|---|
|              | CC                     | 170,00         | Teren intravilan imprejmuit partial cu gard de beton. |
| <b>Total</b> |                        | <b>170,00</b>  | -   |

### B. Date referitoare la construcții

| Cod          | Destinația | Suprafața construită la sol (mp) | Mențiuni |
|--------------|------------|----------------------------------|----------|
| -            | -          | -                                | -        |
| <b>Total</b> |            | -                                | -        |

Suprafața totală măsurată a imobilului = 170,00 mp

Suprafața din act = 170,00 mp

**CERTIFICAT DE EXECUTANT**  
**S.C. GENERALA TOPOCAD PROIECT S.R.L.**  
 Se confirmă corectitudinea măsurătorilor la teren și corectitudinea întocmirii documentației cadastrale și răspundem de acestea în conformitate cu realitatea din teren.  
 PROIECT S.R.L.  
 Semnătura și ștampila

**CERTIFICAT DE INSPECTOR**  
**MARIUS BOGDAN**  
 Confirma introducerea imobilului în baza de date integrată și atribuirea numărului cadastral.  
 Semnătura și parafa  
 Data.....

**Inspector**  
 Confirma introducerea imobilului în baza de date integrată și atribuirea numărului cadastral  
 Semnătura și parafa  
 Data.....

**Plan de amplasament si delimitare a imobilului**

**Scara 1:500**

|              |                    |                                   |
|--------------|--------------------|-----------------------------------|
| Nr cadastral | Suprafata masurata | Adresa imobilului: intravilan     |
|              | 803.00 mp          | mun. Botosani, str. Puskin nr. 12 |

|                    |  |     |          |
|--------------------|--|-----|----------|
| Carte Funciara nr. |  | UAT | Botosani |
|--------------------|--|-----|----------|

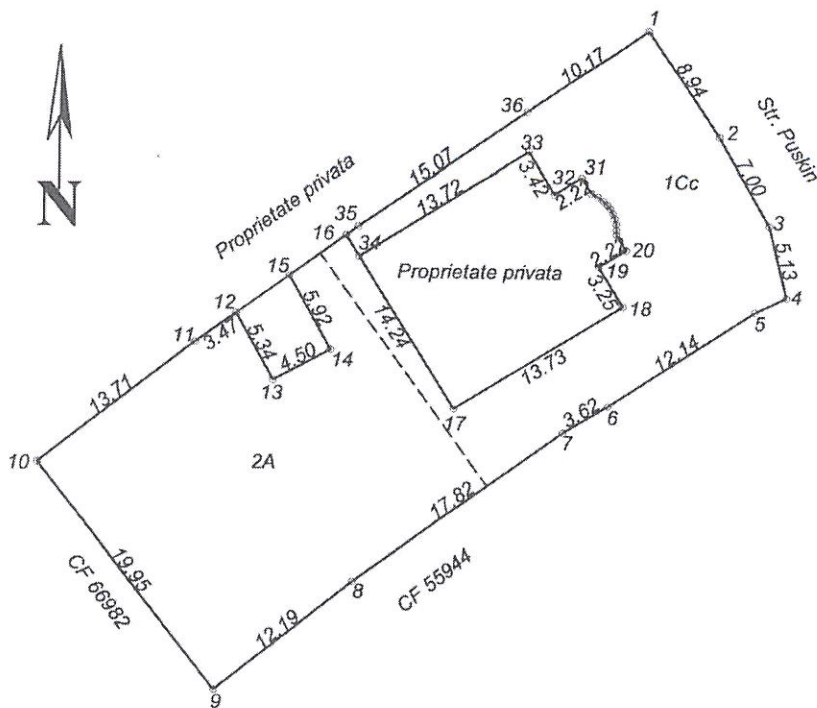

ANEXA 44 LA HCE

| Nr. Pct. | X [m]      | Y [m]      |
|----------|------------|------------|
| 19       | 694749.004 | 625565.118 |
| 20       | 694756.433 | 625560.147 |
| 21       | 694750.601 | 625551.819 |
| 22       | 694742.655 | 625540.268 |
| 23       | 694742.035 | 625539.421 |
| 24       | 694740.571 | 625540.337 |
| 25       | 694747.851 | 625551.969 |
| 26       | 694744.956 | 625553.782 |
| 27       | 694746.136 | 625555.666 |
| 28       | 694745.056 | 625556.342 |
| 29       | 694744.842 | 625556.782 |
| 30       | 694744.566 | 625557.163 |
| 31       | 694744.271 | 625557.455 |
| 32       | 694744.021 | 625557.644 |
| 33       | 694743.687 | 625557.835 |
| 34       | 694743.348 | 625557.971 |
| 35       | 694742.961 | 625558.066 |
| 36       | 694742.598 | 625558.103 |
| 37       | 694742.247 | 625558.093 |
| 38       | 694741.177 | 625558.762 |
| 39       | 694740.001 | 625556.883 |
| 40       | 694737.242 | 625558.610 |
| 41       | 694729.956 | 625546.970 |
| 24       | 694740.571 | 625540.337 |
| 23       | 694742.035 | 625539.421 |
| 42       | 694739.207 | 625535.556 |
| 43       | 694734.025 | 625538.425 |
| 44       | 694731.856 | 625534.482 |
| 45       | 694736.537 | 625531.907 |
| 46       | 694734.488 | 625529.106 |
| 47       | 694726.002 | 625518.337 |
| 48       | 694710.254 | 625530.590 |
| 49       | 694717.895 | 625540.086 |
| 50       | 694728.329 | 625554.533 |
| 51       | 694730.209 | 625557.625 |
| 52       | 694736.931 | 625567.735 |
| 53       | 694737.971 | 625569.883 |
| 54       | 694742.944 | 625568.627 |

| A. Date referitoare la teren   |                        |                                  |   |           |
|--|------------------------|----------------------------------|---|-----------|
| Nr. parcela  | Categoria de folosinta | Suprafata (mp)                   | Valoare de impozitare (lei)   | Mentiiuni |
|  | Cc                     | 350.00                           |   |           |
|  | A                      | 453.00                           |   |           |
| <b>TOTAL</b>   |                        | <b>803.00</b>                    |   |           |
| B. Date referitoare la constructii   |                        |                                  |   |           |
| Cod constr.  | Destinatia             | Suprafata construita la sol (mp) | Valoare de impozitare (lei)   | Mentiiuni |
|  |                        |                                  |   |           |
| <b>TOTAL</b>   |                        |                                  |   |           |
| Suprafata totala masurata a imobilului = 803.00 mp   |                        |                                  |   |           |
| Suprafata din act = 803.00 mp  |                        |                                  |   |           |
| <p align="center"><b>Executant: ing. Males Daniel Alexandru</b></p> <p>Confirm executarea măsurătorilor la teren, corectitudinea întocmirii documentației cadastrale și corespondența acesteia cu realitatea din teren</p> <p align="center"><i>[Signature]</i><br/>Semnătura și ștampila</p> <p align="center">Data: 13.11.2019</p> |                        |                                  | <p align="center"><b>Inspector</b></p> <p>Confirm introducerea imobilului în baza de date integrată și atribuirea numărului cadastral</p> <p align="center">Semnătura și parafa</p> <p align="center">Data.....<br/>Ștampila BCPI</p> |           |



| Plan de amplasament si delimitare a imobilului |                    |                                   |
|--|--------------------|-----------------------------------|
| Scara 1:500                                    |                    |                                   |
| Nr cadastral                                   | Suprafata masurata | Adresa imobilului: intravilan     |
|  | 187.00 mp          | mun. Botosani, str. Puskin nr. 12 |
| Carte Funciara nr.                             |                    | UAT Botosani                      |

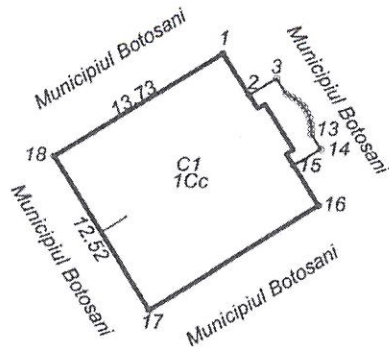

ANEXA 45 LA H.C.L

| A. Date referitoare la teren   |                        |                                  |  |          |
|--|------------------------|----------------------------------|--|----------|
| Nr. parcela  | Categoria de folosinta | Suprafata (mp)                   | Valoare de impozitare (lei)  | Mentiuni |
|  | Cc                     | 187.00                           |  |          |
|  |                        |                                  |  |          |
|  |                        |                                  |  |          |
| TOTAL  |                        | 187.00                           |  |          |
| B. Date referitoare la constructii   |                        |                                  |  |          |
| Cod constr.  | Destinatia             | Suprafata construita la sol (mp) | Valoare de impozitare (lei)  | Mentiuni |
| C1   | CL                     | 174.00                           |  |          |
|  |                        |                                  |  |          |
| TOTAL  |                        |                                  |  |          |
| Suprafata totala masurata a imobilului = 187.00 mp   |                        |                                  |  |          |
| Suprafata din act = 187.00 mp  |                        |                                  |  |          |
| <b>Executant: ing. Maies Daniel Alexandru</b><br>Confirm executarea măsurătorilor la teren, corectitudinea întocmirii documentației cadastrale și corespondența acesteia cu realitatea din teren<br><br>Semnătura și ștampila<br>Data: 13.11.2019 |                        |                                  | <b>Inspector</b><br>Confirm introducerea imobilului în baza de date integrată și atribuirea numărului cadastral<br><br>Semnătura și parafa<br>Data.....<br>Ștampila BCPI |          |