

5

PROIECT DE HOTĂRÂRE
privind declararea ca bunuri aparținând domeniului privat de interes local al municipiului
Botoșani, a unor imobile

CONSILIUL LOCAL AL MUNICIPIULUI BOTOȘANI

analizând propunerea domnului Primar Cosmin Ionuț Andrei privind declararea ca bunuri aparținând domeniului privat de interes local al municipiului Botoșani, a unor imobile;

văzând raportul de specialitate al Serviciului Patrimoniu, Birou Cadastru și Serviciul Contabilitate, precum și raportul de avizare al comisiei de specialitate a Consiliului Local,

în conformitate cu prevederile art. 129 alin. (1), alin. (2) lit. "c", art. 354, art.355, art.357 din Ordonanța de urgență a Guvernului nr. 57/03.07.2019, privind Codul administrativ, cu modificările și completările ulterioare,

în conformitate cu prevederile Hotărârii nr. 392/2020 din 14 mai 2020 privind aprobarea Normelor tehnice pentru întocmirea inventarului bunurilor care alcătuiesc domeniul public și privat al comunelor, al orașelor, al municipiilor și al județelor;

în temeiul art. 139 alin (3) lit. g) și art. 196 alin (1) lit. a) din Ordonanța de urgență a Guvernului nr. 57 din 3 iulie 2019 privind Codul administrativ publicată în Monitorul Oficial al României nr. 555 din 5 iulie 2019, cu modificările și completările ulterioare,

H O T Ă R Ă Ș T E:

Art. 1. Se declară ca bunuri aparținând domeniului privat de interes local al municipiului Botoșani următoarele bunuri imobile prevăzute în procesul verbal de inventariere al comisiei de inventariere, în vederea obținerii numerelor cadastrale provizorii:

Nr. crt.	Codul de clasificare	Denumirea bunului	Elementele de identificare	Anul dobândirii și/sau al dării în folosință	Valoarea de inventar (lei)	Situația juridică actuală
0	1	2	3	4	5	6
140	".."	Curți, construcții	Aleea General Gheorghe Avramescu nr. f.n. - teren Cc în suprafata de 438 mp	1980	63820,98	Decret expropriere nr. 147/1980
141	".."	Curți, construcții	Str. Barbu Lăzăreanu nr. f.n. – teren Cc în suprafata de 223 mp	1981	29471,68	Decret expropriere nr. 420/1981
142	".."	Curți, construcții	Str. Primăverii nr. f.n. – teren Cc în suprafata de 23 mp	1977	3429,30	Decret expropriere nr. 396/1977
143	".."	Curți, construcții	Str. Aleea Parcul Tineretului nr. f.n. – teren Cc în suprafata de 631 mp	1981	88737,53	Decret expropriere nr. 420/1981

(2) Bunurile prevăzute la alin. (1) se identifică prin planșele anexe 140 - 143 la prezenta hotărâre.

Art. 2 Se aprobă completarea inventarului bunurilor aparținând domeniului privat al municipiului Botoșani cu bunurile prevăzute în anexa nr.1 la prezenta hotărâre.

Art. 3. Primarul municipiului Botoșani, prin serviciile aparatului de specialitate, va duce la îndeplinire prevederile prezentei hotărâri.

Inițiator,
Primar,
Cosmin Ionuț Andrei

Avizat pentru legalitate,
Secretar general,
Oana Gina Georgescu

Anexa 1

INVENTARUL (completare)

bunurilor care aparțin domeniului privat al unității administrativ-teritoriale Botoșani

Nr. crt.	Codul de clasificare	Denumirea bunului	Elementele de identificare	Anul dobândirii și/sau al dării în folosință	Valoarea de inventar (lei)	Situația juridică actuală
0	1	2	3	4	5	6
140	“-“	Curți, construcții	Aleea General Gheorghe Avrămescu nr. f.n. - teren Cc în suprafața de 438 mp	1980	63820,98	Decret expropriere nr. 147/1980
141	“-“	Curți, construcții	Str. Barbu Lăzăreanu nr. f.n. – teren Cc în suprafața de 223 mp	1981	29471,68	Decret expropriere nr. 420/1981
142	“-“	Curți, construcții	Str. Primăverii nr. f.n. – teren Cc în suprafața de 23 mp	1977	3429,30	Decret expropriere nr. 396/1977
143	“-“	Curți, construcții	Str. Aleea Parcul Tineretului nr. f.n. – teren Cc în suprafața de 631 mp	1981	88737,53	Decret expropriere nr. 420/1981

Membri Președinte - Primar Cosmin Ionuț Andrei

- Oana Gina Georgescu, Secretar General

- Elena Alina Colbea, Șef Serviciu Contabilitate

- Arhitect Șef Alexandru Agavriloaie

- Iulius Sebastian Gherase, Șef Serviciu Patrimoniu

- Dorin Mihai Palaghiu, Șef Birou Cadastru imobiliar și edilitar

- Bogdan Munteanu, Șef Serviciu juridic contencios, Registru agricol

- Costin Holcă , Compartiment Registru agricol

Parcela (1)

Nr. Pct.	Coordonate pct. de contur		Lungimi laturi D(1,i,i+1)
	X [m]	Y [m]	
1	695634.411	624613.894	19.780
2	695641.365	624595.377	22.120
3	695620.809	624587.208	20.069
4	695613.993	624606.084	21.861
S (1) = 438.04 mp			P = 83.829 m

695650

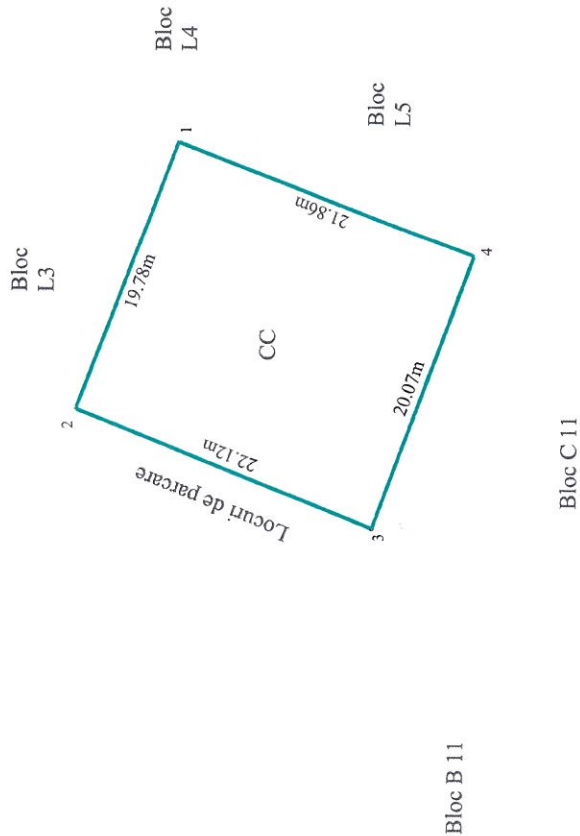

Bloc B 11

Bloc C 11

Bloc D 11

Pian de amplasament și delimitare a imobilului

Scara 1: 500

Nr. cadastral	Suprafața măsurată a imobilului S = 438 mp	Adresa imobilului Municipiul Botosani, Aleea General Gheorghe Avrambescu fn. Județul Botosani
Nr. Carca Funciară	Unitatea Administrativ-Teritorială (UAT) BOTOȘANI	

695650

Anexa 140 la HCL nr.

A. Date referitoare la teren		
Nr. parcelă	Categorie de folosință	Mențiuni
-	CC	Teren intravilan neîmprejmuit
Total		438
B. Date referitoare la construcții		
Cod	Destinația	Mențiuni
-	-	-
Suprafața construită la sol (mp)		-
Suprafața măsurată a imobilului = 438 mp		Inspector

CONFIRMAREA EXECUȚIEI
 PENTRU ÎNTRAVILANUL TERENULUI
 CATEGORIA B
 SERIA RO-BT-F-118
 18
 ȘI
 ȘTEMPILA
 DATA: 12/07/2021

Confirm introducerea imobilului în baza de date integrată și atribuirea numărului cadastral

Semnătura și parafa

ȘTEMPILA
 DATA: 12/07/2021

Semnătura și parafa

ȘTEMPILA BCPJ

624600

624600

695600

24650

625100

Plan de amplasament și delimitare a imobilului

Scara 1: 500

Nr. cadastral	Suprafața măsurată a imobilului	Adresa imobilului
	S = 223 mp	Municipiul Botoșani, Strada Barbu Lăzăreanu f.n, Judetul Botosani

Nr. Cartea Funciară	Unitatea Administrativ Teritorială (UAT)
	BOTOȘANI

Amexa 141 la HCL nr.

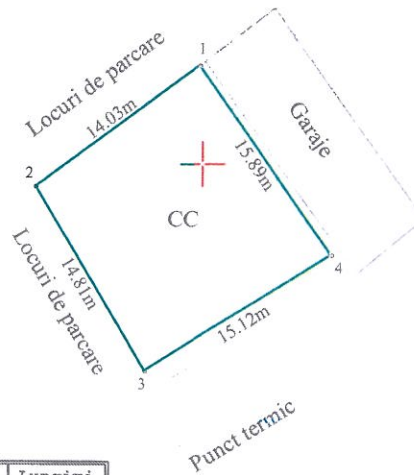

695900

695900

Parcela (2)

Nr. Pct.	Coordonate pct.de contur		Lungimi laturi D(i, i+1)
	X [m]	Y [m]	
1	695906.777	625099.762	14.034
2	695898.469	625088.451	14.808
3	695885.781	625096.085	15.117
4	695893.785	625108.909	15.889
S (2)=223.38mp			P=59.848m

A. Date referitoare la teren

Nr. parcelă	Categorie de folosință	Suprafața (mp)	Mențiuni
-	CC	223	Teren intravilan neîmprejmuit
Total		223	

695850

695850

B. Date referitoare la construcții

Cod	Destinația	Suprafața construită la sol (mp)	Mențiuni
-	-	-	-
Total		-	-

Suprafața măsurată a imobilului = 223 mp

Executant :

Persoană fizică autorizată,

Ing. Anton Ioana

Categorie B

Seria RO-BT nr. 0118

CERTIFICAT DE AUTORIZARE
 în firmă executarea măsurătorilor la teren,
 corectitudinea și veridicitatea documentației cadastrale
 și corespundența aceluiași teren din teren

Semnătura și stampila

Data: 12/03/2021

ANTON IOANA

ANTON IOANA

Inspector

Confirm introducerea imobilului în baza de date integrată și atribuirea numărului cadastral
 Semnătura și parafa

Data.....

Ștampila BCPI

625100

623760

623770

Plan de amplasament și delimitare a imobilului

Scara 1:100

Nr. cadastral	Suprafața măsurată a imobilului	Adresa imobilului
	S = 23 mp	Municipiul Botoșani, Strada Primăverii f.n., Judetul Botosani

Nr. Cartea Funciară	Unitatea Administrativ Teritorială (UAT)
	BOTOȘANI

Amexo 142 la HCL nr.

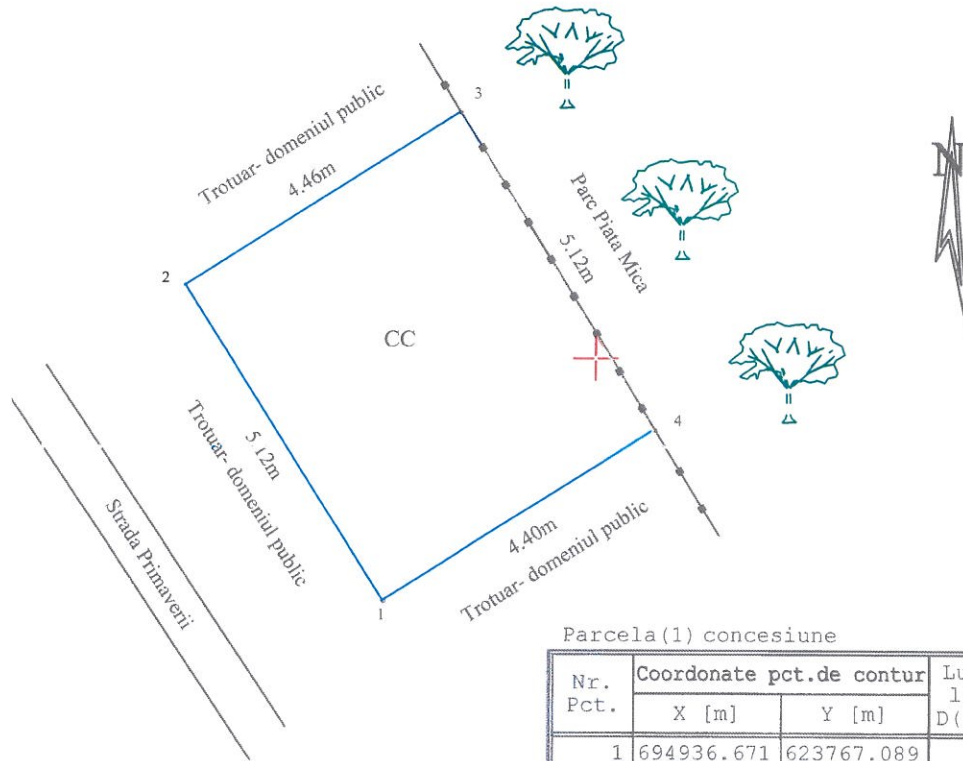

Parcela(1) concesiune

Nr. Pct.	Coordonate pct.de contur		Lungimi laturi D(i,i+1)
	X [m]	Y [m]	
1	694936.671	623767.089	5.122
2	694940.999	623764.349	4.464
3	694943.387	623768.121	5.122
4	694939.026	623770.808	4.402
S(1)=23.00 mp			P=19.111m

A. Date referitoare la teren

Nr. parcelă	Categorie de folosință	Suprafața (mp)	Mențiuni
-	CC	23	Teren intravilan neîmprejmuit
Total		23	

B. Date referitoare la construcții

Cod	Destinația	Suprafața construită la sol (mp)	Mențiuni
-	-	-	-
Total		-	-

Suprafața măsurată a imobilului = 23 mp

Inspector
Confirma introducerea imobilului în baza de date integrată și atribuirea numărului cadastral Semnătura și parafa
Data..... Ștampila BCPI



694940

694940

694930

694930

623760

623770

625500

625550

625500

696100

696150

696150

Anexa 143 la HCL m



Plan de amplasament și delimitare a imobilului

Scara 1 : 500

Nr. cadastral	Suprafața măsurată a imobilului	Adresa imobilului
	S = 631 mp	Municipiul Botoșani, Altea Parcel Treretiului f.n, Județul Botoșani
Nr. Cartea Funciară	Unitatea Administrativ Teritorială (UAT)	
	BOTOȘANI	

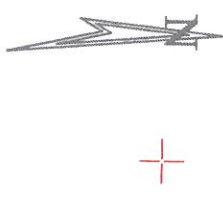

Parcela (1)

Nr. Pct.	Coordonate pct. de contur		Lungimi laturi D(1,1+1)
	X [m]	Y [m]	
1	696163.042	625545.700	17.300
2	696149.312	625535.175	36.501
3	696127.068	625564.115	17.300
4	696140.797	625574.641	36.502
S(1) = 631.47mp P = 107.603m			

A. Date referitoare la teren		
Nr. parcedă	Categorie de folosință	Suprafața (mp)
-	CC	631
Total		631
B. Date referitoare la construcții		
Cod	Destinația	Suprafața construită la sol (mp)
-	-	-
Total		-

Suprafața măsurată a imobilului = 631 mp

Inspector

Organizată de ANOȘ
 Ing. Anton Iokha
 CENITEL
 Seria RO-EI-SFM, 018
 Sursa de date: planșă cadastrală
 și planșă de teren.
 AMIOM72021
 IOANA

Confirm introducerea imobilului în baza de date integrată și atribuirea numărului cadastral Semnatura și parafă

Data.....
 Ștampila BCPI

Parcela (1)

Nr. Pct.	Coordonate pct. de contur		Lungimi laturi D(i,i+1)
	X [m]	Y [m]	
1	695634.411	624613.894	19.780
2	695641.365	624595.377	22.120
3	695620.809	624587.208	20.069
4	695613.993	624606.084	21.861
S(1) = 438.04mp P=83.829m			

695630

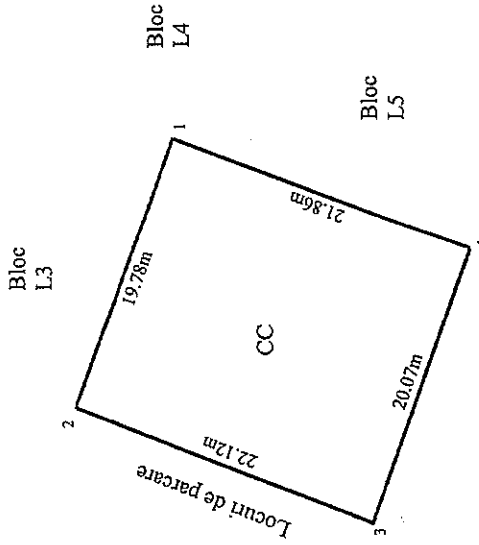

Bloc B 11

Bloc C 11

Bloc D 11

Plan de amplasament și delimitare a imobilului

Scara 1: 500

Nr. cadastral	Suprafața măsurată a imobilului	Adresa imobilului
	S = 438 mp	Municipiul Botoșani, Aleea General Gheorghe Avramescu nr. 1, Județul Botoșani
Nr. Cartea Funciară	Unitatea Administrativ Teritorială (UAT)	
	BOTOȘANI	

695650

140

A. Date referitoare la teren		Mențiuni	
Nr. parcelă	Categorie de folosință	Suprafața (mp)	
-	CC	438	Teren intravilan neînpricinuit
Total		438	
B. Date referitoare la construcții		Mențiuni	
Cod	Destinația	Suprafața construită în sol (mp)	
-	-	-	-
Total		Suprafața măsurată a imobilului = 438 mp	
Inspector		Inspector	
Data		Data	
Ștampila BCP		Ștampila BCP	

Execuțant:
 Serviciu tehnic autorizat,
 Municipiul Botoșani
AUTOR DE CATEGORIE B
 Seria RO-BT-FR-1018
 Copia prezintă semnăturile autorilor la teren,
 care au înțeles în prezența abșorbenților cadastrale
 și a persoanelor interesate și validitatea din teren
 și Ștampila
 Ștampila
 Data 12/09/2021
 CATEGORIA B art.1018

695600

624600

141

625100

Plan de amplasament și delimitare a imobilului

Scara 1: 500

Nr. cadastral	Suprafața măsurată a imobilului	Adresa imobilului
	S = 223 mp	Municipiul Botoșani, Strada Barbu Lăzăreanu f.n, Judetul Botosani

Nr. Cartea Funciară	Unitatea Administrativ Teritorială (UAT)
	BOTOȘANI

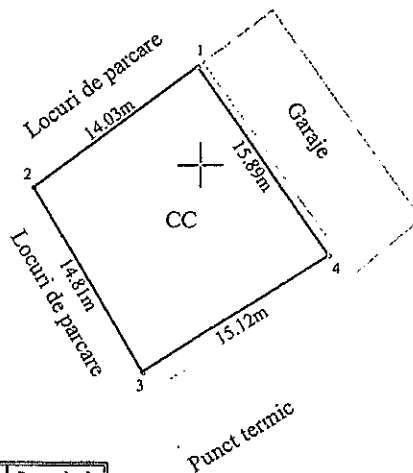

695900

695900

Parcela (2)

Nr. Pct.	Coordonate pct.de contur		Lungimi laturi D(i, i+1)
	X [m]	Y [m]	
1	695906.777	625099.762	14.034
2	695898.469	625088.451	14.808
3	695885.781	625096.085	15.117
4	695893.785	625108.909	15.889
S (2) = 223.38mp			P = 59.848m

695850

695850

A. Date referitoare la teren

Nr. parcelă	Categorie de folosință	Suprafața (mp)	Mențiuni
-	CC	223	Teren intravilan neîmprejmuit
Total		223	

B. Date referitoare la construcții

Cod	Destinația	Suprafața construită la sol (mp)	Mențiuni
-	-	-	-
Total		-	-

Suprafața măsurată a imobilului = 223 mp

<p>Executant : Persoană fizică autorizată, Ing. Anton Ioana Categorie B Seria RO-BT nr. 0118 CONFIRMĂ EXECUȚIA MĂSURĂTORILOR LA TEREN, corectitudinea și corectarea documentației cadastrale și corespondența acestora cu realitatea din teren Seria RO-BT nr. 0118 Ștampă și semnătura ANTON IOANA Data: 12/07/2021</p>	<p>Inspector Confirm introducerea imobilului în baza de date integrată și atribuirea numărului cadastral Semnătura și parafă Data..... Ștampila BCPI</p>
---	---

625100

142

Plan de amplasament și delimitare a imobilului

Scara 1: 100

Nr. cadastral	Suprafața măsurată a imobilului	Adresa imobilului
	S = 23 mp	Municipiul Botoșani, Strada Primăverii f.n., Judetul Botosani

Nr. Cartea Funciară	Unitatea Administrativ Teritorială (UAT)
	BOTOȘANI

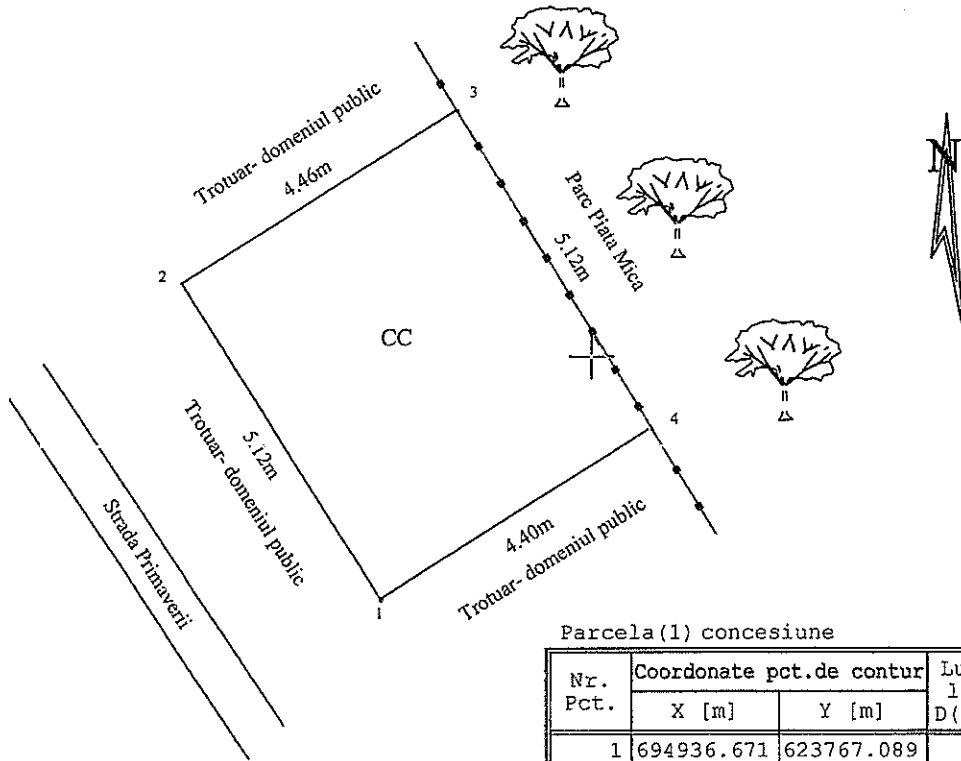

Parcela (1) concesiune

Nr. Pct.	Coordonate pct.de contur		Lungimi laturi D(i, i+1)
	X [m]	Y [m]	
1	694936.671	623767.089	5.122
2	694940.999	623764.349	4.464
3	694943.387	623768.121	5.122
4	694939.026	623770.808	4.402
S (1) = 23.00 mp			P = 19.111m

A. Date referitoare la teren

Nr. parcelă	Categorie de folosință	Suprafața (mp)	Mențiuni
-	CC	23	Teren idravanil neimprejmuat
Total		23	

B. Date referitoare la construcții

Cod	Destinația	Suprafața construită la sol (mp)	Mențiuni
-	-	-	-
Total		-	-

Suprafața măsurată a imobilului = 23 mp

<p>Execuție în baza planului de amplasament aprobat de ANCP și executat în conformitate cu planul de amplasament aprobat de ANCP.</p> <p>Persoană fizică autorizată</p> <p>Ing. Anton Ioan</p> <p>Categoria B</p> <p>Serie RG-RPF nr. 118</p> <p>Confirmarea măsurătorilor la teren, constituirea întocmirii documentației cadastrale și corespundența acestora cu realitatea din teren</p> <p>Semnătura și ștampila</p> <p>Data: 20/07/2023</p>	<p>Inspector</p> <p>Confirm introducerea imobilului în baza de date integrată și atribuirea numărului cadastral</p> <p>Semnătura și parafa</p> <p>Data.....</p> <p>Ștampila BCPI</p>
--	--

Ștampila: ANCP CATEGORIA B

143

Plan de amplasament și delimitare a imobilului

Scara 1: 500

Nr. cadastral	Suprafața măsurată a imobilului S = 631 mp	Adresa imobilului Municipiul Botosani, Aleea Parcul Tineretului Jn. Județul Botosani
Nr. Cartea Funciara	Unitatea Administrativ Teritorială (UAT) BOTOSANI	

696150

Parcela (1)

Nr. Pct.	Coordonate pct.de contur		Lungimi lateri D(i, i+1)
	X [m]	Y [m]	
1	696163.042	625545.700	17.300
2	696149.312	625535.175	36.501
3	696127.068	625564.115	17.300
4	696140.797	625574.641	36.502
S(1) = 631.47mp			P = 107.603m

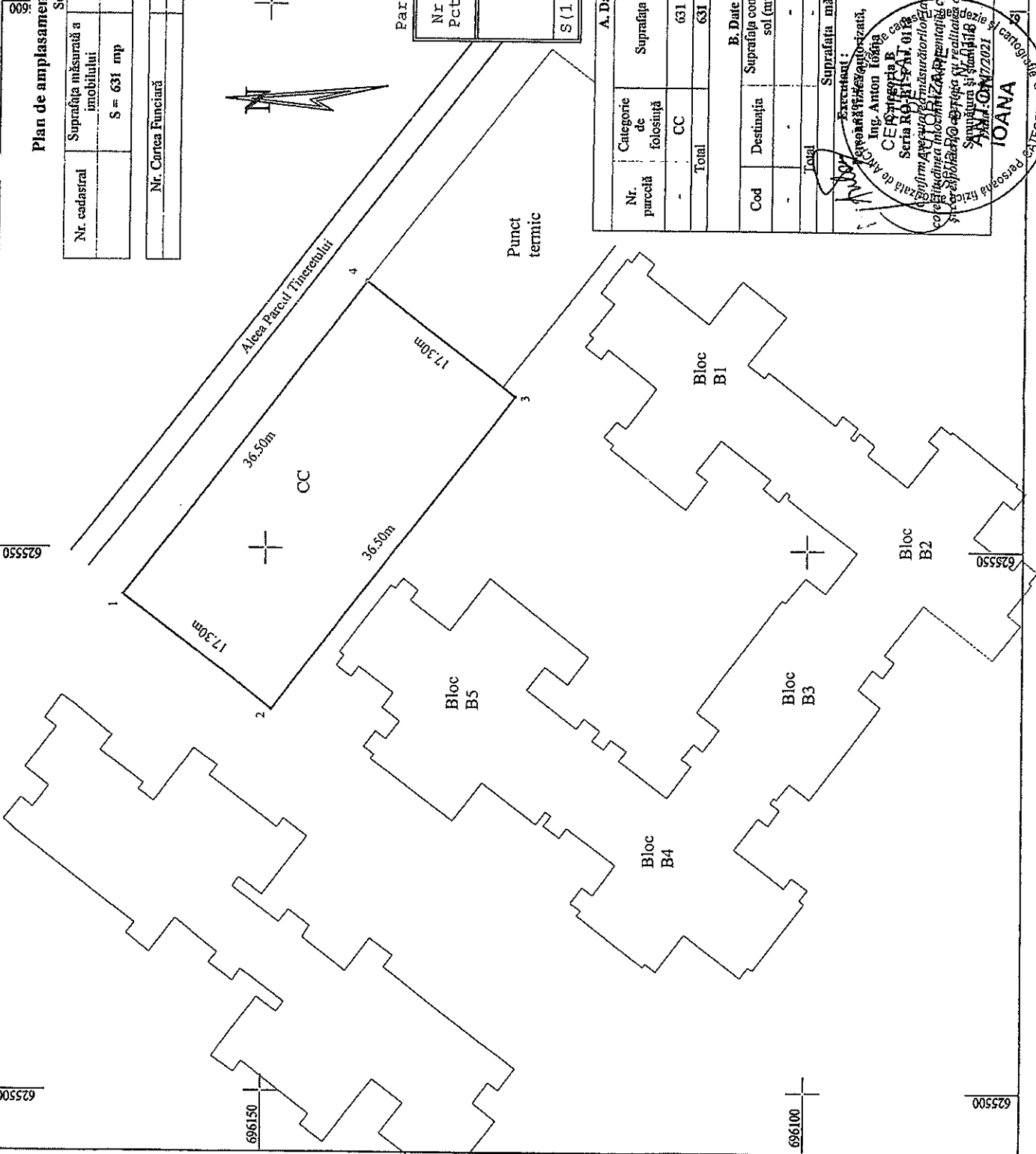

A. Date referitoare la teren

Nr. parcelă	Categorie de folosință	Suprafața (mp)	Mențiuni
-	CC	631	
Total		631	Teren intravilan neînprejmuit

B. Date referitoare la construcții

Cod	Destinația	Suprafața construită la sol (mp)	Mențiuni
-	-	-	-
Total		-	-

Suprafața măsurată a imobilului = 631 mp

Executanți:
Ing. Anton Ioana

CE Proiecte B
Seria RO-BI-54M, 018

Amplasament și planșă de autorizare în teren

ANEXA nr. 7/2021

IOANA

CATEGORIA B

Confirm introducerea imobilului în baza de date integrată și atribuirea numărului cadastral Semnătura și parafa
Data:
Ștampila BCPI

625550



Nr./Dată: INT 3445 / 13.07.2021

Structură: Biroul Cadastru imobiliar și edilitar

APROBAT,
Primar
Cosmin Ionuț Andrei

REFERAT DE APROBARE

Având în vedere **Proiectul de hotărâre privind completarea inventarului bunurilor aparținând domeniului privat al municipiului Botoșani** și raportul de specialitate întocmit de Biroul Cadastru imobiliar și edilitar, vă rugăm să aprobați supunerea spre dezbatere și aprobare în ședința Consiliului Local al Municipiului Botoșani, a proiectului de hotărâre în forma prezentată.

Arhitect Șef,
Alexandru Agavriloae

Șef Birou,
Dorin Mihai Palaghiu

Primăria Municipiului Botoșani
Nr. INT 3446 din 13.07.2021

**Aprob,
Primar,
Cosmin Ionuț Andrei**



Raport de specialitate

la proiectul de hotărâre privind declararea ca bunuri aparținând domeniului privat al municipiului Botoșani a unor imobile(terenuri, construcții)

Prin referatul de aprobare nr. INT 3445/13.07. 2021, primarul municipiului Botoșani, domnul Cosmin Ionuț Andrei, propune un proiect de hotărâre, cu privire la declararea ca bunuri aparținând domeniului privat al municipiului Botoșani, a unui număr de 4 terenuri .

NECESITATEA:

În programul de activitate al Direcției Patrimoniu și al Serviciului Cadastru, este inclusă și identificarea de imobile (terenuri și construcții) libere de orice sarcini sau ocupate parțial de sarcini, imobile (terenuri și construcții) care se propun a fi declarate în domeniul privat al municipiului Botoșani.

Necesitatea declarării acestor bunuri ca aparținând domeniului privat al municipiului Botoșani, se regăsește atunci când se procedează la completarea inventarului bunurilor aparținând domeniului privat al municipiului Botoșani, cu bunurile respective și la intabularea acestora, inclusiv a construcțiilor, în acest fel, hotărârea consiliului local devenind document juridic justificativ pentru obținerea documentațiilor necesare intabulării bunurilor.

OPORTUNITATEA:

Proiectul de hotărâre privind declararea ca bunuri aparținând domeniului privat al municipiului Botoșani, a unor terenuri și construcții generează următoarele oportunități:

- completarea inventarului bunurilor aparținând domeniului privat al municipiului Botoșani, cu bunurile respective;
- în cazul imobilelor de locuit aflate în administrarea S.C. LOCATIVA S.A. hotărârea consiliului local devine document juridic justificativ pentru obținerea documentației necesare intabulării bunurilor respective și ulterior a înstrăinării către actualii chiriași;
- valorificarea eficientă a bunurilor aparținând domeniului public de interes local al municipiului Botoșani.

LEGALITATEA:

Proiectul de hotărâre supus spre aprobare, este susținut din punct de vedere legal, de următoarele acte normative:

- prevederile art. 863, lit. "f", din Legea nr. 287/17.07.2009, privind Codul civil, republicata, cu modificările și completările ulterioare;

- prevederile art. 129, alin. (1), alin. (2), lit. "c", art. 139, alin. (1), alin. (3), lit. "g", art. 196, alin. (1), lit. "a", art. 286, alin. (4), 287, lit. "b", art. 289, alin. (1) și ale punctului 1 din Anexa 4-Lista cuprinzând unele bunuri care aparțin domeniului public al comunei, al orașului sau al municipiului, din O.U.G. nr. 57/03.07.2019, privind Codul administrativ, cu modificările și completările ulterioare.

- prevederile Hotărârii Nr. 392/2020 din 14 mai 2020 privind aprobarea Normelor tehnice pentru întocmirea inventarului bunurilor care alcătuiesc domeniul public și privat al comunelor, al orașelor, al municipiilor și al județelor;

Propunerea privind declararea ca bunuri aparținând domeniului privat al municipiului Botoșani a imobilelor precizate în procesul verbal al Comisiei de inventariere, o considerăm că necesară, oportună și legală, drept pentru care se va întocmi un proiect de hotărâre în acest sens.

Proiectul de hotărâre împreună cu întreaga documentație va fi supus spre dezbateră și aprobarea Consiliului Local al Municipiului Botoșani.

Arhitect Șef

Alexandru Agavriloae



Șef Birou Cadastru imobiliar și edilitar,

Dorin Palaghiu



Consilier juridic

Iulius Sebastian Gherase



Consilier juridic

Claudia Cical





Nr./Inițiale/Dată: INT 3448 / 13.07.2021

CF: 3372882

Structură: Biroul Cadastru imobiliar și edilitar

Proces-verbal

al comisiei de inventariere a terenurilor aparținând domeniului privat
al municipiului Botoșani

Comisia, întrunită în plen, a analizat următoarele terenuri de mai jos, cuprinse în proiectul de hotărâre, de la poziția nr. 140 la poziția nr. 143, constatând că nu au mai fost inventariate în domeniul privat al municipiului Botoșani:

Nr. crt.	Codul de clasificare	Denumirea bunului	Elementele de identificare	Anul dobândirii și/sau al dării în folosință	Valoarea de inventar (lei)	Situația juridică actuală
0	1	2	3	4	5	6
140	"-"	Curți, construcții	Aleea General Gheorghe Avrămescu nr. f.n. - teren Cc în suprafața de 438 mp	1980	63820,98	Decret expropriere nr. 147/1980
141	"-"	Curți, construcții	Str. Barbu Lăzăreanu nr. f.n. - teren Cc în suprafața de 223 mp	1981	29471,68	Decret expropriere nr. 420/1981
142	"-"	Curți, construcții	Str. Primăverii nr. f.n. - teren Cc în suprafața de 23 mp	1977	3429,30	Decret expropriere nr. 396/1977
143	"-"	Curți, construcții	Str. Aleea Parcul Tineretului nr. f.n. - teren Cc în suprafața de 631 mp	1981	88737,53	Decret expropriere nr. 420/1981

Pentru amplasamentele în discuție, comisia a mai constatat:

- terenurile nu sunt revendicate conform legislației privind măsurile reparatorii pentru bunuri preluate abuziv,
- terenurile nu fac obiectul litigiilor.

În aceste condiții, comisia, cu un număr de 7 voturi pentru, 0 voturi împotriva, 0 abțineri, decide să propună compartimentelor de specialitate promovarea proiectului de hotărâre pentru inventarierea în domeniul privat.

În concluzie solicităm inventarierea în domeniul privat al municipiului Botoșani a terenurilor în cauză.

Președinte - Primar Cosmin Ionuț Andrei

Membri - Oana Gina georgescu, Secretar General

- Elena Alina Colbea, Șef Serviciu Contabilitate

- Arhitect Șef Alexandru Agavriloaie

- Iulius Sebastian Gherase, Șef Serviciu Patrimoniu

- Dorin Mihai Palaghiu, Șef Birou Cadastru imobiliar și edilitar

- Bogdan Munteanu, Șef Serviciu juridic contencios, Registru agricol

- Costin Holcă, Compartiment Registru agricol