

23

ROMÂNIA
JUDEȚUL BOTOȘANI
MUNICIPIUL BOTOȘANI
CONSILIUL LOCAL

Consiliul Local al
Municipiului Botoșani
PROIECT DE HOTĂRÂRE
Nr. 53 din 18.02.2021

PROIECT DE HOTĂRÂRE
privind completarea inventarului bunurilor aparținând domeniului privat
al municipiului Botoșani

CONSILIUL LOCAL AL MUNICIPIULUI BOTOȘANI

analizând propunerea domnului Primar Cosmin Ionuț Andrei privind completarea inventarului bunurilor aparținând domeniului privat al municipiului Botoșani,

văzând raportul de specialitate al Biroului Cadastru imobiliar și edilitar, precum și raportul de avizare al comisiei de specialitate a Consiliului Local,

în baza art. 129, alin. (2) lit. c) și art. 357 din Ordonanța de urgență a Guvernului nr. 57/2019, privind Codul administrativ, cu modificările și completările ulterioare și celor ale Hotărârii Guvernului nr. 392/2020 privind Normele pentru întocmirea inventarului bunurilor ce alcătuiesc domeniul public și privat al comunelor, al orașelor, al municipiilor și al județelor,

în temeiul art. 196 alin. (1) lit. a) din Ordonanța de urgență a Guvernului nr. 57/2019, privind Codul administrativ, publicată în Monitorul Oficial nr. 555 din 5 iulie 2019, cu modificările și completările ulterioare,

HOTĂRĂȘTE:

Art. 1 (1) Se aprobă completarea inventarului bunurilor aparținând domeniului privat al municipiului Botoșani cu următoarele obiective :

SECȚIUNEA I Bunuri imobile						
Nr. crt.	Codul de clasificare	Denumirea bunului	Elementele de identificare	Anul dobândirii și/sau al dării în folosință	Valoarea de inventar (lei)	Situația juridică actuală
0	1	2	3	4	5	6
80	“-“	Curți, construcții	Aleea Scipione Badescu nr. 3 – baterie garaje, garaj, teren Cc în suprafața de 20,00 mp	1977	2982,00	Decret expropriere nr. 396/1977
81	“-“	Curți, construcții	Aleea Teodor Callimachi nr. 6 (fosta Aleea Școlii nr. 1) – baterie garaje, garaj, teren Cc în suprafața de 20,00 mp	1977	2982,00	Decret expropriere nr. 396/1977
82	“-“	Curți, construcții	Aleea Pacea nr. 1 – baterie garaje, garaj poz. 8, teren Cc în suprafața de 22,00 mp	1977	3205,62	Decret expropriere nr. 396/1977
83	“-“	Curți, construcții	Str. Ion Creangă nr. 55, teren Cc în suprafața de 300,00 mp	1988	39648,00	Decret expropriere nr. 394/1988
84	“-“	Curți, construcții	Str. Ion Creangă nr. 57, teren Cc în suprafața de 300,00 mp	1988	39648,00	Decret expropriere nr. 394/1988
85	“-“	Teren arabil	Calea Nationala nr. 15A (fosta str. Manolesti Deal nr. 32A) – teren arabil în suprafața de 103,00 mp	1984	15008,13	Decret expropriere nr. 423/1984
86	“-“	Teren arabil	Str. Manolesti Deal nr. 14 – teren arabil în suprafața de 182,00 mp	1984	26519,22	Decret expropriere nr. 423/1984
87	“-“	Curți, construcții	Str. Octav Onicescu nr. 62A, teren Cc în suprafața de 28,00 mp	1982	4079,88	Decret expropriere nr. 421/1982
88	“-“	Curți, construcții	Str. Zorilor nr. 2, sc. B, parter, ap. 3 – adiacent, teren Cc în suprafața de 14,00 mp	1983	2087,40	Decret expropriere nr. 184/1983
89	“-“	Teren arabil	Str. Izvoarelor nr. 19, teren arabil în suprafața de 314,00 mp	1980	41498,24	Decret expropriere nr. 147/1980
90	“-“	Curți, construcții	Str. Adrian Adamiu nr. fn, teren Cc în suprafața de 143,00 mp	1984	20110,09	Decret expropriere nr. 423/1984

Nr. crt.	Codul de clasificare	Denumirea bunului	Elementele de identificare	Anul dobândirii și/sau al dării în folosință	Valoarea de inventar (lei)	Situația juridică actuală
91	“-“	Curți, construcții	Aleea Teodor Callimachi nr. 6 (fosta Aleea Școlii nr. 1) – baterie garaje, garaj poz.31, teren Cc in suprafata de 22,00 mp	1977	3280,20	Decret expropriere nr. 396/1977
92	“-“	Curți, construcții	Aleea George Enescu nr. 3, teren arabil in suprafata de 1735,00 mp	1983	229297,6	Decret expropriere nr. 193/1983
93	“-“	Curți, construcții	Str. Stefan Luchian nr. 9, sc. A – adiacent, teren Cc in suprafata de 25,00 mp	1982	3.727,50	Decret expropriere nr. 421/1982
94	“-“	Curți, construcții	Str. Marchian nr. fin, teren Cc in suprafata de 572,00 mp	1988	85285,20	Decret expropriere nr. 394/1988
95	“-“	Curți, construcții	Aleea Sf. Gheorghe, teren Cc in suprafata de 1060,00 mp	1982	154452,6	Decret expropriere nr. 154/1982

(2) Bunurile prevăzute la alin. (1) se identifică prin planșele anexe nr. 80 - 95 la prezenta hotărâre.

Art. 2 Primarul municipiului Botoșani, prin serviciile aparatului de specialitate va duce la îndeplinire prevederile prezentei hotărâri.

INIȚIATOR,
Primar,
Cosmin Ionuț Andrei

AVIZAT PENTRU LEGALITATE,
Secretar General,
Ioan Apostu

Botoșani, Februarie 2021
 Nr.



Nr./Inițiale/Data: INT 923/D.A.I. / 17.02.2021

Structură: Biroul Cadastru imobiliar și edilitar

Proces-verbal

al comisiei de inventariere a terenurilor aparținând domeniului privat
al municipiului Botoșani

Comisia, întrunită în plen, a analizat următoarele terenuri de mai jos, cuprinse în proiectul de hotărâre, de la poziția nr. 80 la poziția nr. 94, constatând că nu au mai fost inventariate în domeniul privat al municipiului Botoșani:

SECȚIUNEA I Bunuri imobile						
Nr. crt.	Codul de clasificare	Denumirea bunului	Elementele de identificare	Anul dobândirii și/sau al dării în folosință	Valoarea de inventar (lei)	Situația juridică actuală
0	1	2	3	4	5	6
80	“-“	Curți, construcții	Aleea Scipione Badescu nr. 3 – baterie garaje, garaj, teren Cc in suprafata de 20,00 mp	1977	2982,00	Decret expropriere nr. 396/1977
81	“-“	Curți, construcții	Aleea Teodor Callimachi nr. 6 (fosta Aleea Școlii nr. 1) – baterie garaje, garaj, teren Cc in suprafata de 20,00 mp	1977	2982,00	Decret expropriere nr. 396/1977
82	“-“	Curți, construcții	Aleea Pacea nr. 1 – baterie garaje, garaj poz. 8, teren Cc in suprafata de 22,00 mp	1977	3205,62	Decret expropriere nr. 396/1977
83	“-“	Curți, construcții	Str. Ion Creangă nr. 55, teren Cc în suprafață de 300,00 mp	1988	39648,00	Decret expropriere nr.394/1988
84	“-“	Curți, construcții	Str. Ion Creangă nr. 57, teren Cc în suprafață de 300,00 mp	1988	39648,00	Decret expropriere nr.394/1988
85	“-“	Teren arabil	Calea Nationala nr. 15A (fosta str. Manolesti Deal nr. 32A) – teren arabil in suprafata de 103,00 mp	1984	15008,13	Decret expropriere nr. 423/1984
86	“-“	Teren arabil	Str. Manolesti Deal nr. 14 – teren arabil in suprafat de 182,00 mp	1984	26519,22	Decret expropriere nr. 423/1984
87	“-“	Curți, construcții	Str. Octav Onicescu nr. 62A, teren Cc in suprafata de 28,00 mp	1982	4079,88	Decret expropriere nr.421/1982
88	“-“	Curți, construcții	Str. Zorilor nr. 2, sc. B, parter, ap. 3 – adiacent, teren Cc in suprafata de 14,00 mp	1983	2087,40	Decret expropriere nr. 184/1983
89	“-“	Teren arabil	Str. Izvoarelor nr. 19, teren arabil in suprafata de 314,00 mp	1980	41498,24	Decret expropriere nr. 147/1980
90	“-“	Curți, construcții	Str. Adrian Adamiu nr. fn, teren Cc in suprafata de 143,00 mp	1984	20110,09	Decret expropriere nr. 423/1984
91	“-“	Curți, construcții	Aleea Teodor Callimachi nr. 6 (fosta Aleea Școlii nr. 1) – baterie garaje, garaj poz.31, teren Cc in suprafata de 22,00 mp	1977	3280,20	Decret expropriere nr. 396/1977
92	“-“	Curți, construcții	Aleea George Enescu nr. 3, teren arabil in suprafata de 1735,00 mp	1983	229297,6	Decret expropriere nr. 193/1983



Nr. crt.	Codul de clasificare	Denumirea bunului	Elementele de identificare	Anul dobândirii și/sau al dării în folosință	Valoarea de inventar (lei)	Situația juridică actuală
93	“-“	Curți, construcții	Str. Stefan Luchian nr. 9, sc. A – adiacent, teren Cc în suprafața de 25,00 mp	1982	3.727,50	Decret expropriere nr. 421/1982
94	“-“	Curți, construcții	Str. Marchian nr. fn, teren Cc în suprafața de 572,00 mp	1988	85285,20	Decret expropriere nr. 394/1988
95	“-“	Curți, construcții	Aleea Sf. Gheorghe, teren Cc în suprafața de 1060,00 mp	1982	154452,6	Decret expropriere nr. 154/1982

Pentru amplasamentele în discuție, comisia a mai constatat:

- terenurile nu sunt revendicate conform legislației privind măsurile reparatorii pentru bunuri preluate abuziv,
- terenurile nu fac obiectul litigiilor.

În aceste condiții, comisia, cu un număr de 7 voturi pentru, 0 voturi împotriva, 0 abțineri, decide să propună compartimentelor de specialitate promovarea proiectului de hotărâre pentru inventarierea în domeniul privat.

În concluzie solicităm inventarierea în domeniu privat al municipiului Botoșani a terenurilor în cauză.

Președinte - Primar Cosmin Ionuț Andrei

Membri

- Ioan Apostu, Secretar General _____
- Elena Alina Colbea, Șef Serviciu Contabilitate _____
- Arhitect Șef Alexandru Agavrioloaie _____
- Iulius Sebastian Gherase, Șef Serviciu Patrimoniu _____
- Dorin Mihai Palaghiu, Șef Birou Cadastru imobiliar și edilitar _____
- Oana Gina Georgescu, Șef Serviciu juridic contencios, Registru agricol _____
- Costin Holcă, Compartiment Registru agricol _____

PLAN DE AMPLASAMENT ȘI DELIMITARE A IMOBILULUI

Scara 1: 100

Nr. cadastral	Suprafața măsurată	Adresa Imobilului	
	20.28	Aleea Scipione Badescu F.N. teren aferent boxa nr.10, Mun. Botosani, Jud. Botosani	
Cartea funciară nr.		UAT	Frumusica

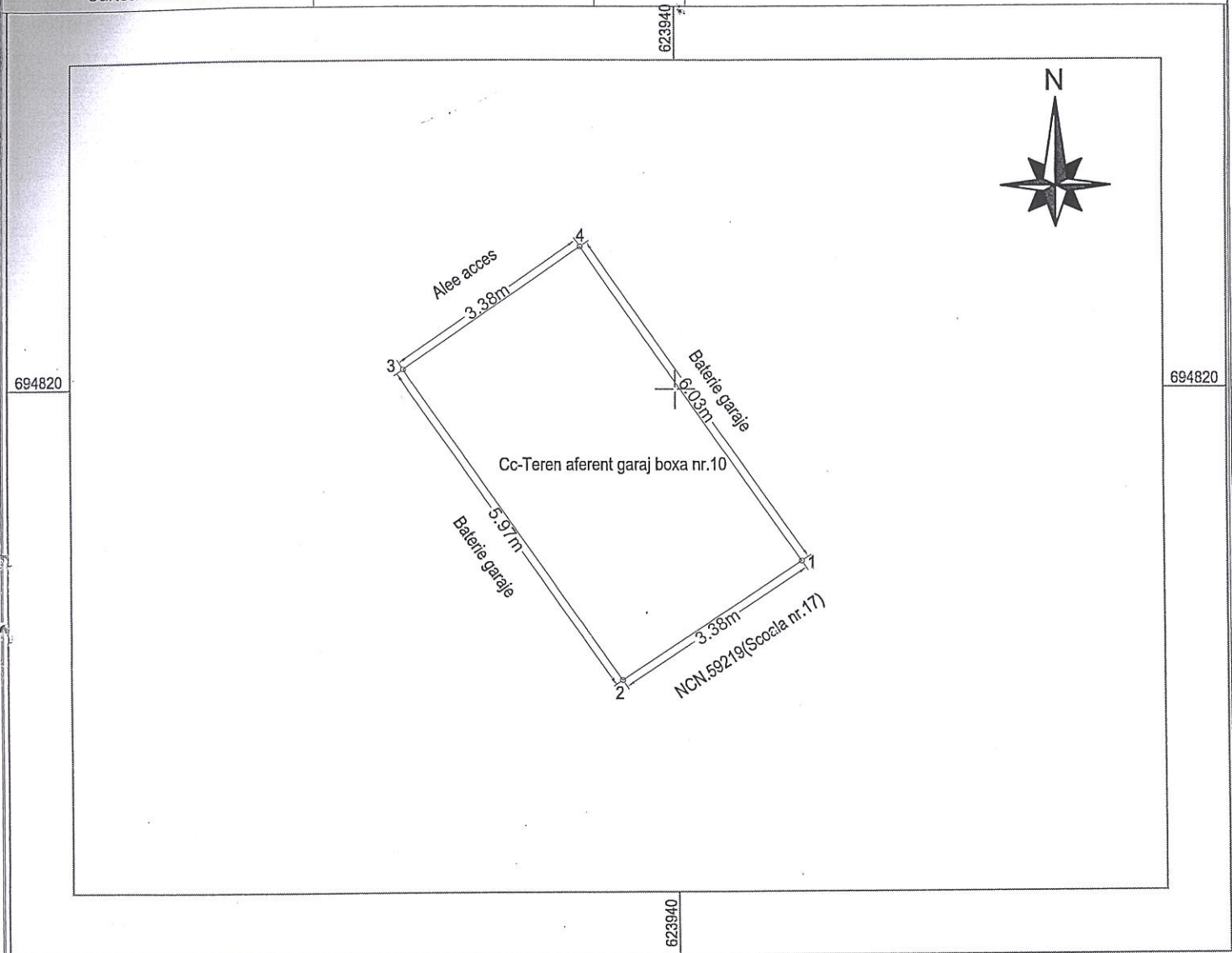

A. Date referitoare la teren

Tarla	Nr. Parcelă	Categoria de folosință	Suprafata (mp)	Vecini	Mentii
		Cc	20.28	N - Alee acces	IMOBIL NEIMPREJMUIT
				E - Baterie garaje	
				S - NCN.59219(Scoala nr.7)	
				V - Baterie garaje	
TOTAL			20.28		

B. Date referitoare la construcții

Cod Constr.	Destinație	Sup. construita la sol [mp]	Observatii
TOTAL			

Suprafața totală măsurată a imobilului = 20.28 mp

Executant:

Semnătura și ștampila

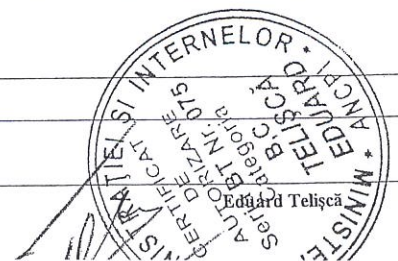

PLAN DE AMPLASAMENT SI DELIMITARE A IMOBILULUI

Scara 1:200

Nr. cadastral	Suprafata masurata (mp)	Adresa imobilului
	20.00	mun. Botosani, Aleea Scolii nr. 1, garaj poz. 10A, jud. Botosani.
Nr. Cartea Funciara		Unitatea Administrativ Teritoriala (UAT)
		BOTOSANI

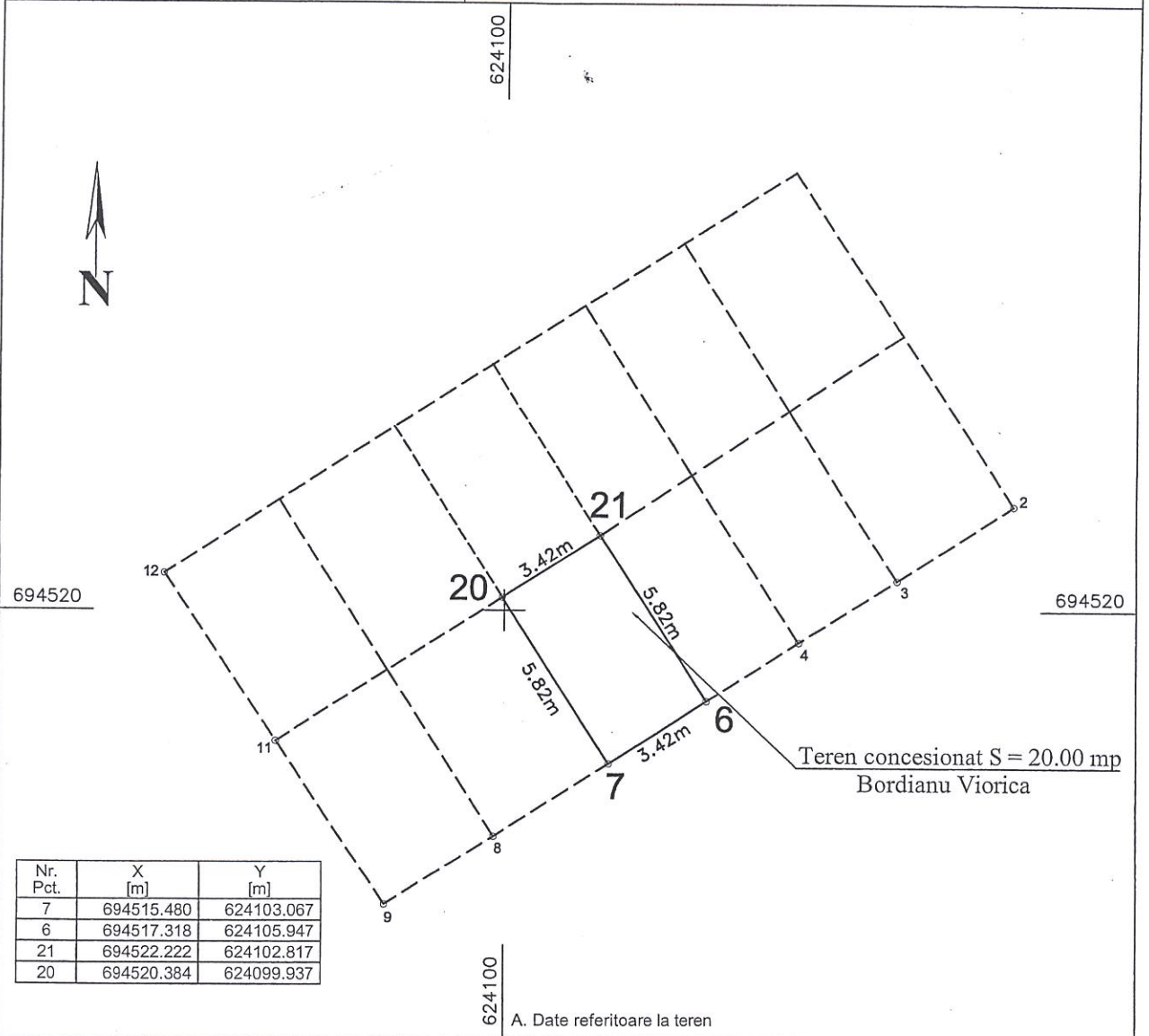

Nr. Pct.	X [m]	Y [m]
7	694515.480	624103.067
6	694517.318	624105.947
21	694522.222	624102.817
20	694520.384	624099.937

A. Date referitoare la teren

Nr. parcela	Categoria de folosinta	Suprafata (mp)	Mentuni
	CC	20.00	Teren intravilan
Total		20.00 (mp)	

B. Date referitoare la constructii

Cod	Destinatia	Suprafata construita la sol [mp]	Mentuni

Suprafata totala masurata a imobilului = 20.00 mp
Suprafata din act = 20.00 mp

in. GOLOGAN IULIAN
 Confirma executarea masurilor la teren, corectitudinea înlocuirii documentelor cadastrale și corespundența acestora cu realitatea din teren.
 Semnatura și stampila
 Data: 20.01.2021

Inspector
 Confirma introducerea imobilului in baza de date integrata si atribuirea numarului cadastral.
 Semnatura si parafa
 Data:

Stampila BCPI

Plan de amplasament si delimitare a imobilului

Scara 1 : 200

Nr. Cadastral:	Suprafață (mp)	Adresa imobilului	
	22	Mun. Botosani, aleea Pacea, nr. 1, garaj pozitia 8, (fost Str. Pacea, nr. 4, garaj nr. 8), jud. Botosani	
Cartea Funciară colectivă nr.		UAT	Botosani
Cod unitate individuală (U)		CF individuală	

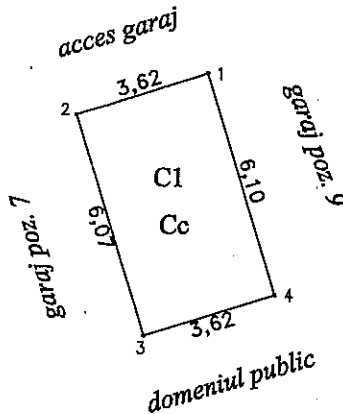

Nr. Pct.	X [m]	Y [m]
1	694681.044	623648.377
2	694679.964	623644.927
3	694674.156	623646.695
4	694675.211	623650.155

Nr. parcela	Categoria de folosinta	Suprafata (mp)	Mentiuni
-	Cc	22	Teren ocupat de un garaj, proprietatea Moldo Pac SRL
Total		22	

B. Date referitoare la constructii

Cod	Destinația	Suprafata construita la sol (mp)	Valoare de impozitare (lei)	Mentiuni
C1	CA	22		Garaj construit din caramida, acoperit cu tabla.
Total		22		

Suprafata totală măsurată a imobilului = 22 mp

Executant
Ing. Anton Cristian
Certificat de autorizare
seria BT, nr. 079

Inspector,
 Confirm introducerea imobilului
 în baza de date integrată și
 atribuirea numărului cadastral.

Confirm executarea măsurătorilor la teren și corectitudinea întocmirii documentației cadastrale și corespondența acestora cu realitatea din teren.

Semnătura și parafa
 Data

Semnătura și ștampila
 Data:

Ștampila BCPI

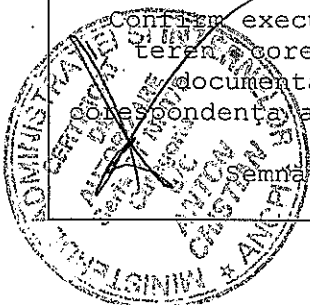

PLAN DE AMPLASAMENT ȘI DELIMITARE A IMOBILULUI

SCARA 1:200

Nr. Cadastral	Sup. măsurată (m ²)	Adresa imobilului
	300.00	Mun. Botosani, str. Ion Creanga, nr. 55
Nr. Carte Funciară		Unitatea Administrativ Teritorială (UAT)
		BOTOȘANI

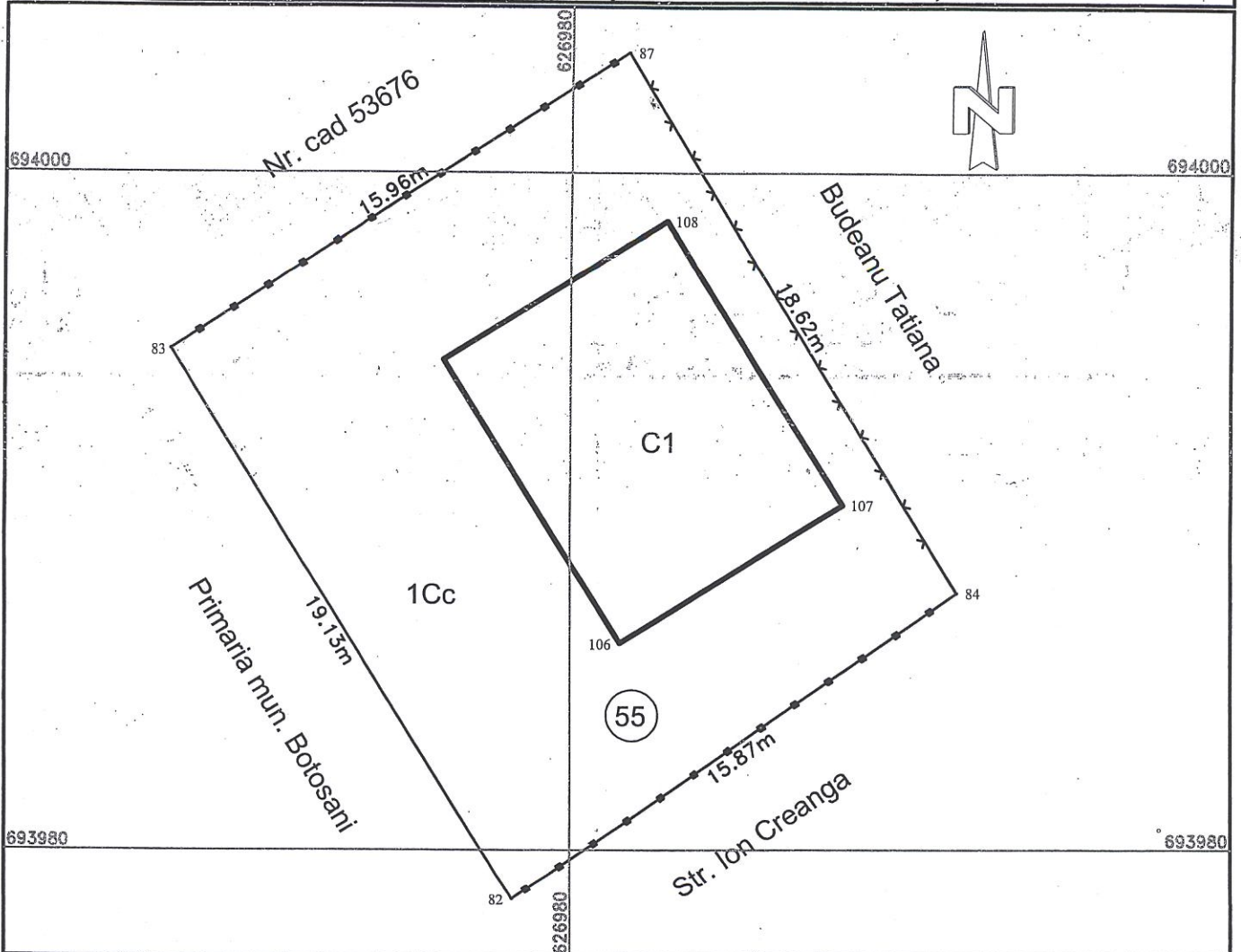

A. DATE REFERITOARE LA TEREN

Nr. Parcelă	Cat. de folosință	Suprafața (m ²)	Mențiuni
-	CC	300.00	Teren partial imprejmuit.
-	-	-	
Total:		300.00	-

B. DATE REFERITOARE LA CONSTRUCȚII

Cod	Destinație	Suprafața (m ²)	Mențiuni
C1	CL	76.00	Locuinta parter, Sc = 75.56 mp, edificata in anul, avand fundatii din beton continue sub ziduri, zidarie portanta din B.C.A. si boltari confinata cu stalpisori si centuri din beton armat, planseu din lemn peste parter, sarpanta din lemn cu invelitoare din tabla Lindab.
Total:		76.00	-

Suprafața totală măsurată a imobilului = 300 m²

Suprafața din acte = 300 m²

Executant: Ing. GHIDERSA BOGDAN

Inspector:

CERTIFICAT
 Confirm executarea măsurătorilor la teren, corectitudinea întocmirii documentației cadastrale și corespondența acesteia cu realitatea din teren.
 Nr. 0137

Confirm introducerea imobilului în baza de date intergată și atribuirea numărului cadastral.

GHIDERSA
 Semnătura și stampilă:

Semnătura și parafă:

Data: 29.01.2021

PLAN DE AMPLASAMENT ȘI DELIMITARE A IMOBILULUI

SCARA 1:200

Nr. Cadastral	Sup. măsurată (m ²)	Adresa imobilului
	300.00	Mun. Botosani, str. Ion Creanga, nr. 57
Nr. Carte Funciară		Unitatea Administrativ Teritorială (UAT)
		BOTOȘANI

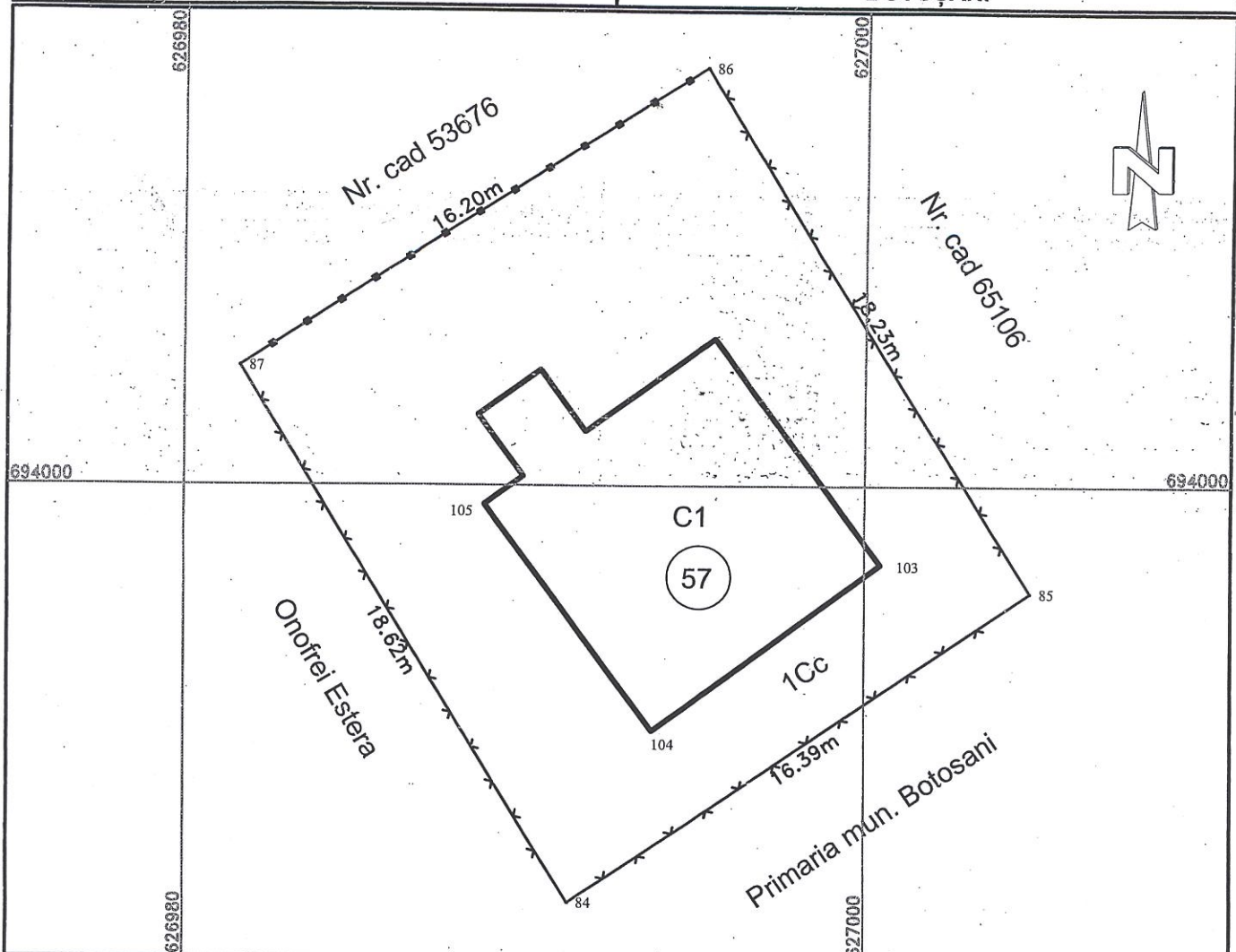
**A. DATE REFERITOARE LA TEREN**

Nr. Parcelă	Cat. de folosință	Suprafața (m ²)	Mențiuni
-	CC	300.00	Teren împrejmuit.
Total:		300.00	

B. DATE REFERITOARE LA CONSTRUCȚII

Cod	Destinație	Suprafața (m ²)	Mențiuni
C1	CL	74.00	Locuinta parter, Sc = 74.00 mp, edificata in anul, avand fundatii din beton continue sub ziduri, zidarie portanta din B.C.A., samburi si centuri din B.A., planseu din lemn, sarpanta din lemn cu invelitoare din tabla.
Total:		74.00	

Suprafața totală măsurată a imobilului = 300 m²Suprafața din acte = 300 m²

Executant: ing. GHIDERSA BOGDAN

Confirm executarea măsurătorilor la teren, corectitudinea întocmirii documentației cadastrale și corespondența acesteia cu realitatea din teren.

Semnătura și stampila

Inspector:

Confirm introducerea imobilului în baza de date intergrată și atribuirea numărului cadastral.

Semnătura și parafă:

Data: 29.01.2021



PLAN DE AMPLASAMENT SI DELIMITARE A IMOBILULUI

Scara 1:200

Nr. cadastral	Suprafata masurata (mp)	Adresa imobilului
	103.00	mun. Botosani, Calea Nationala nr., jud. Botosani.
Nr. Cartea Funciara		Unitatea Administrativ Teritoriala (UAT)
		BOTOSANI

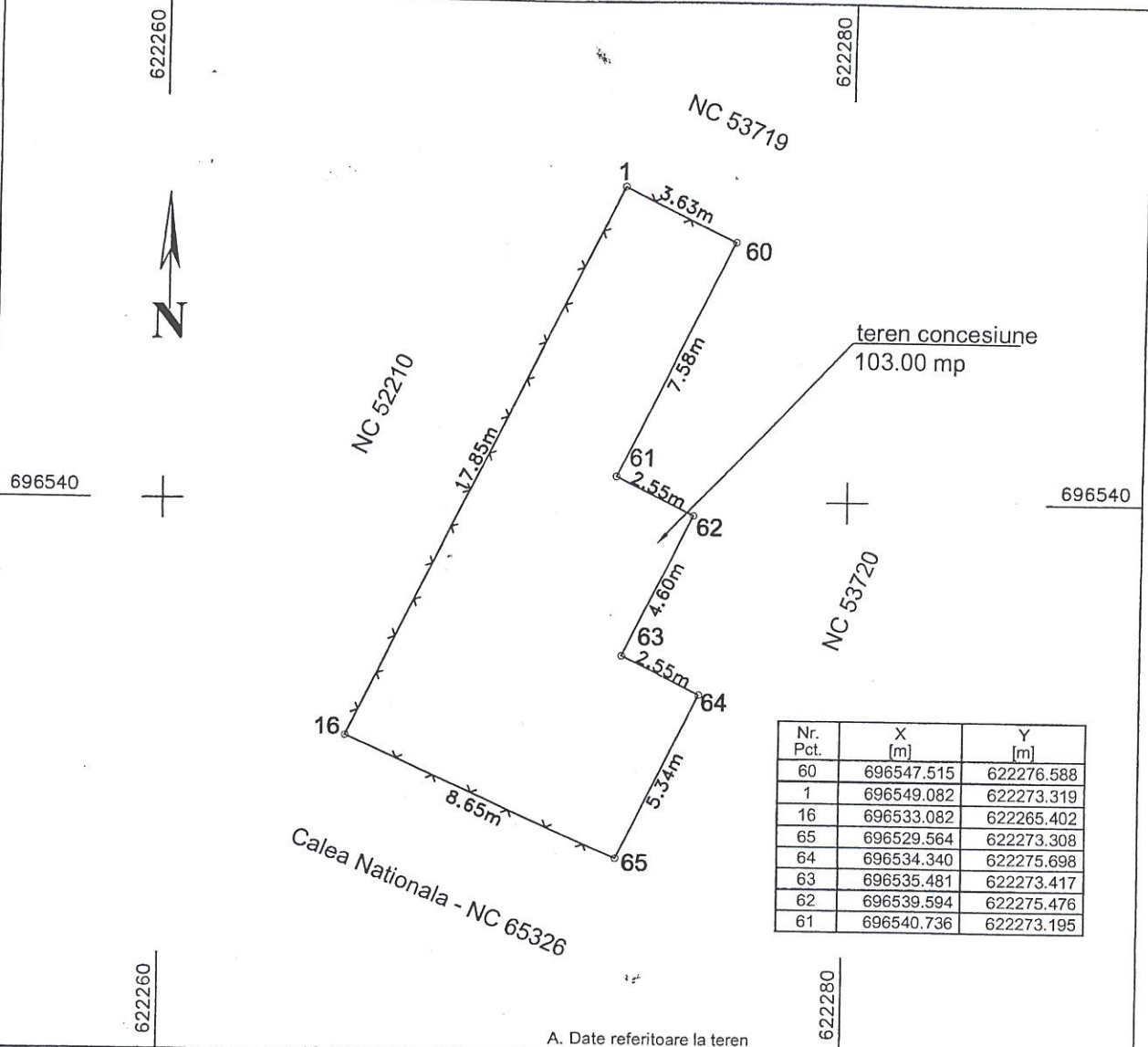

Nr. Pct.	X [m]	Y [m]
60	696547.515	622276.588
1	696549.082	622273.319
16	696533.082	622265.402
65	696529.564	622273.308
64	696534.340	622275.698
63	696535.481	622273.417
62	696539.594	622275.476
61	696540.736	622273.195

A. Date referitoare la teren			
Nr. parcela	Categoria de folosinta	Suprafata (mp)	Mentiuni
	A	103.00	
			Teren intravilan
Total		103.00 (mp)	

B. Date referitoare la constructii			
Cod	Destinatia	Suprafata construita la sol [mp]	Mentiuni

SA EXECUTE LUCRARI DE CADASTRU

CERTIFICAT

DE

AUTORIZARE

Seria RC-B-F.N.

ing. COLOVAN

Executarea

SA EXECUTE LUCRARI DE CADASTRU

CERTIFICAT

AUTORIZARE

Seria RC-B-J. Nr. 1532

ing. Gologan Iulian

SA EXECUTE LUCRARI DE CADASTRU

Suprafata totala masurata a imobilului = 103.00 mp
Suprafata din act = mp

Inspector

Confirm introducerea imobilului in baza de date integrata si atribuirea numarului cadastral.

Semnatura si parafa

Data:



Plan de amplasament și delimitare a imobilului

Scara 1: 100

Nr. cadastral	Suprafața măsurată a imobilului (mp)	Adresa imobilului
-	28 mp	Municipiul Botoșani, Str. Octav Onicescu nr. 62A, Jud. Botoșani

Nr. Cartea Funciară	Unitatea Administrativ Teritorială (UAT)
-	BOTOȘANI

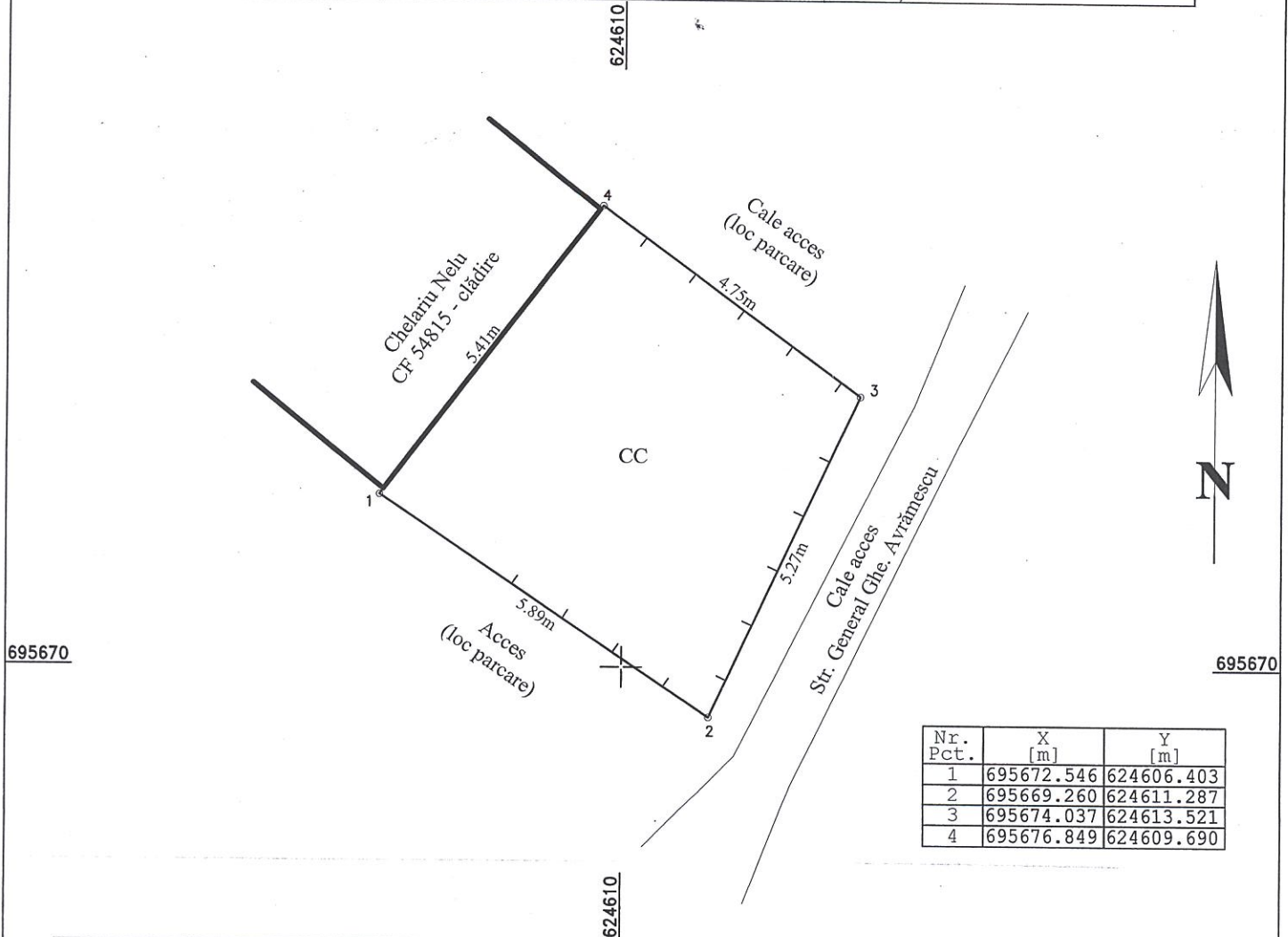

Nr. Pct.	X [m]	Y [m]
1	695672.546	624606.403
2	695669.260	624611.287
3	695674.037	624613.521
4	695676.849	624609.690

A. Date referitoare la teren

Nr. parcelă	Categorie de folosință	Suprafața (mp)	Mențiuni
-	CC	28	Teren partial imprejmuit.
TOTAL		28	-

B. Date referitoare la construcții

Cod	Destinația	Suprafața construită la sol (mp)	Mențiuni
-	-	-	-
TOTAL		-	-

Suprafața totală măsurată a imobilului = 28 mp
Suprafața din act = - mp

<p>Executant : Ing. Grădinaru Gabriel Seria RO-BT-F.NE. 0109/2017, Cat. B Confirm executarea măsurărilor la teren, corectitudinea întocmirii documentației cadastrale și corespondența acestora cu realitatea din teren Semnătura și ștampila</p> <p>GRĂDINARU GABRIEL Data: 28.01.2021</p>	<p>Inspector Confirm introducerea imobilului în baza de date integrată și atribuirea numărului cadastral Semnătura și parafa</p> <p>Data..... Ștampila BCPI</p>
---	--

Plan de amplasament și delimitare a imobilului

Scara 1: 100

Nr. cadastral	Suprafața măsurată a imobilului (mp)	Adresa imobilului
	14,00	Mun.Botosani, Str.Zorilor nr.2, Bl., Sc.B, parter, ap.3, Jud. Botosani

Nr. Cartea Funciară	Unitatea Administrativ Teritorială (UAT)
	BOTOSANI

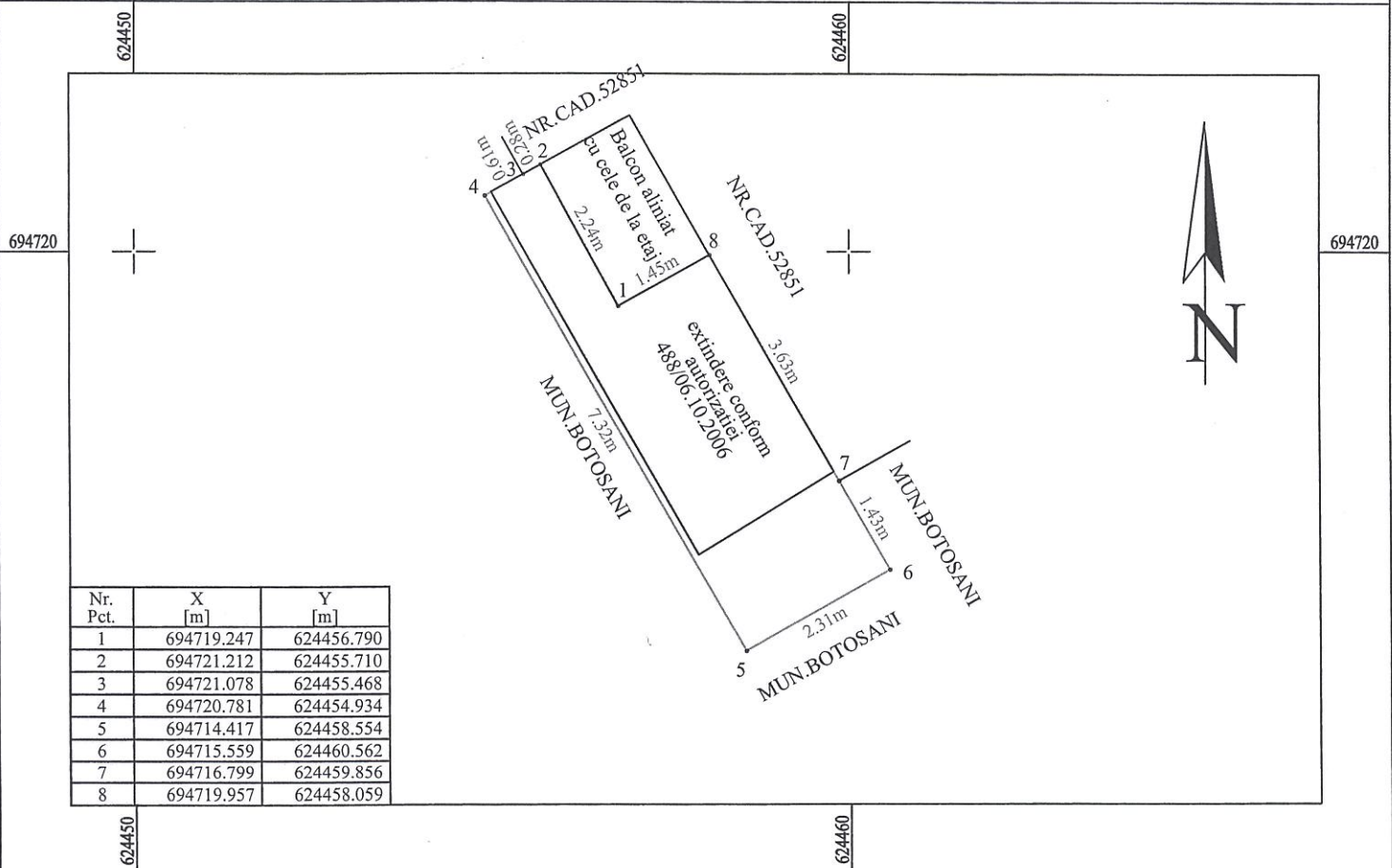

A. Date referitoare la teren

Nr. parcelă	Categorie de folosință	Suprafața (mp)	Mențiuni
	CC	14,00	Teren intravilan mun.Botosani
Total		14,00	-

B. Date referitoare la construcții

Cod	Destinația	Suprafața construită la sol (mp)	Mențiuni
C1	CL	11,00	Extindere apartament conform autorizatiei nr.656/20.09.2001, pe terenul concesionat; SC=11.00mp; SD=11.00mp;
Total		11,00	

Suprafața totală măsurată a imobilului = 14,00 mp

Suprafața din act = 14,00 mp

<p>Executant SC TEHNICAD ZENIT SRL CLASA III, seria RO-B-J, nr.1816 ING.ANDRIESE RAMONA FLORENTINA Seria RO-BT-F nr.0116</p> <p>Confirm executarea măsurătorilor la teren, corectitudinea întocmirii documentației cadastrale și corespondența acestora cu realitatea din teren</p> <p>Semnătură și ștampila</p> <p>Data: 28.01.2021</p>	<p>Inspector</p> <p>Confirm introducerea imobilului în baza de date integrată și atribuirea numărului cadastral</p> <p>Semnătura și parafa</p> <p>Data.....</p> <p>Ștampila OCPI</p>
---	---

TEHNICAD ZENIT S.R.L.

ANDRIESE RAMONA FLORENTINA

Anexa nr. 89 la H.C.L. nr. din

Plan de amplasament si delimitare a imobilului

Scara 1 : 500

Nr. Cadastral:	Suprafată (mp)	Adresa imobilului	
	314	Mun. Botosani, str. Izvoarelor, nr. 19, jud. Botosani	
Cartea Funciara colectiva nr.		UAT	Botosani
Cod unitate individuala (U)		CF individuala	

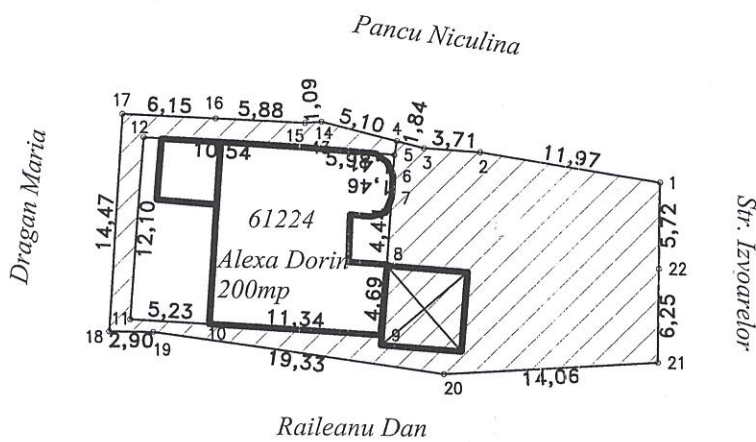

Nr. Pct.	X [m]	Y [m]
1	696016.456	624824.115
2	696018.434	624812.311
3	696018.675	624808.612
4	696019.127	624806.829
5	696018.220	624806.670
6	696016.810	624806.590
7	696015.350	624806.510
8	696010.920	624806.200
9	696006.240	624805.850
10	696006.930	624794.530
11	696007.250	624789.310
12	696019.320	624790.190
13	696018.670	624800.710
5	696018.220	624806.670
4	696019.127	624806.829
14	696020.380	624801.888
15	696020.294	624800.802
16	696020.573	624794.931
17	696020.876	624788.786
18	696006.435	624787.918
19	696006.393	624790.819
20	696003.659	624809.950
21	696004.488	624823.988
22	696010.734	624824.051

Nr. parcela	Categoria de folosinta	Suprafata (mp)	Mentiuni
314	A	314	Teren partial imprejmuit
Total		314	

B. Date referitoare la constructii

Cod	Destinatia	Suprafata construita la sol (mp)	Valoare de impozitare (lei)	Mentiuni
Total				

Suprafata totala masurata a imobilului = 314 mp

<p>Executant Ing. Anton Cristian Certificat de autorizare seria BT, nr. 079</p> <p>Confirm executarea masuratorilor la teren, corectitudinea intocmirii documentatiei cadastrale si corespondenta acestora cu realitatea din teren.</p> <p>Semnatura si stampila Data:</p>	<p>Inspector, Confirm introducerea imobilului in baza de date integrata si atribuirea numarului cadastral.</p> <p>Semnatura si parafa Data</p> <p>Stampila BCPI</p>
--	--

Plan de amplasament si delimitare a imobilului

Scara 1 : 500

Nr. Cadastral:	Suprafata (mp)	Adresa imobilului	
	143	Intravilan mun. Botosani, Str. Adrian Adamiu, Oras Botosani, Jud. Botosani	
Cartea Funciara colectiva nr.		UAT	Botosani
Cod unitate individuala (U)		CF individuala	

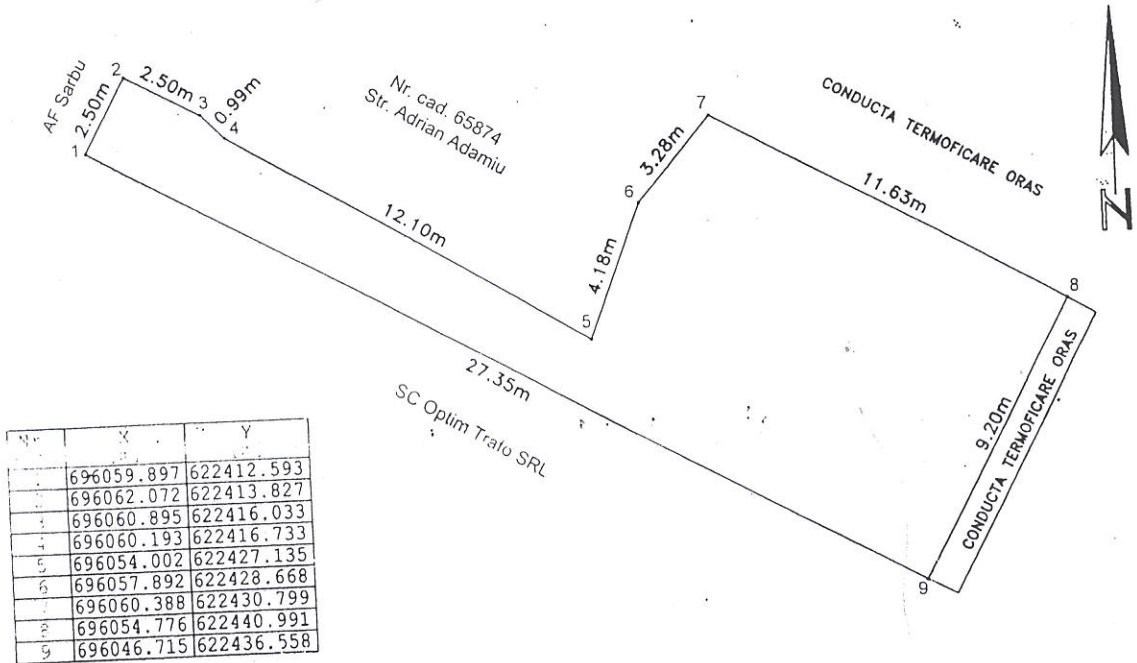

Nr. parcela	Categoria de folosinta	Suprafata (mp)	Mentiuni
	Ge	143	Teren accidentat cu 6 prefabricate din beton ramase de la vechiul traseu al conductei de termoficare
Total		143	

B. Date referitoare la constructii

Cod	Destinatia	Suprafata construita la sol (mp)	Mentiuni
Total			

Suprafata totala masurata a imobilului = 143 mp
Suprafata din act = 143 mp

CERTIFICAT
DE EXECUTANT

Confirmam autorizarea masuratorilor la teren si intocmirea documentatiei cadastrale si corespondenta acestor date cu situatia din teren.

Inspector,
Confirm introducerea imobilului in baza de date integrata si atribuirea numarului cadastral.

Semnatura si parafa
Data
Stampila BCPI

12.2020

ANEXA Nr. 91 LA H.C.L. Nr.

PLAN DE AMPLASAMENT ȘI DELIMITARE A IMOBILULUI

Scara 1: 100

Suprafață măsurată a imobilului (mp)	Adresa Imobilului
22	Mun. BOTOSANI, Al. Scolii nr. 1 - baterie de garaj nr. 31,
	Unitatea Administrativ Teritorială (UAT)
	BOTOSANI

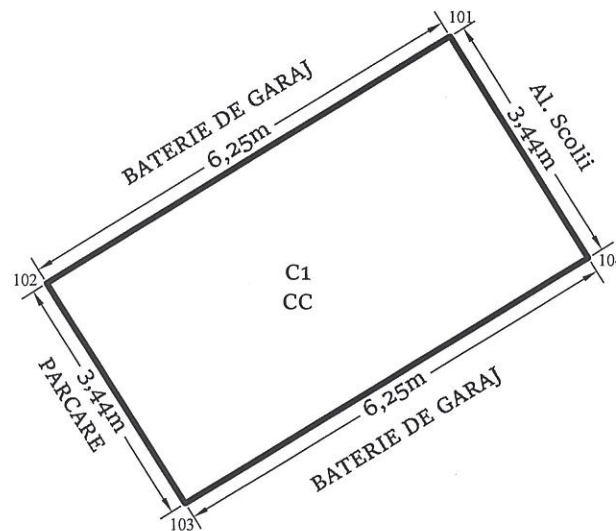

A. Date referitoare la teren			
Nr. Parcelă	Categorie de folosință	Suprafața (mp)	Mențiuni
-	CC	22	Teren intravilan construit
Total		22	
B. Date referitoare la construcții			
Cod	Destinația	Suprafața construită la sol (mp)	Mențiuni
C1	CA	22	GARAJ construit din cărămidă, cu acoperiș tip șarpantă
Total		22	-
Suprafața totală măsurată a imobilului = 22 mp			
Suprafața din act = 22 mp			
Executant: Ing. EUSEBIU-LAURENTIU CILIBIU Confirm executarea măsurătorilor la teren, corectitudinea întocmirii documentației cadastrale și corespondența acestora cu realitatea din teren. Semnătura și stampila Data: 16.02.2021		Inspector, Confirm introducerea imobilului în baza de date intergată și atribuirea numărului cadastral Semnătura și parafa Data:	

PLAN DE AMPLASAMENT ȘI DELIMITARE A IMOBILULUI

SCARA 1:500

Nr. Cadastral	Sup. măsurată (m ²)	Adresa imobilului
1735.00		Mun. Botosani, Aleea George Enescu, FN

Nr. Carte Funciară	Unitatea Administrativ Teritorială (UAT)
	Botosani

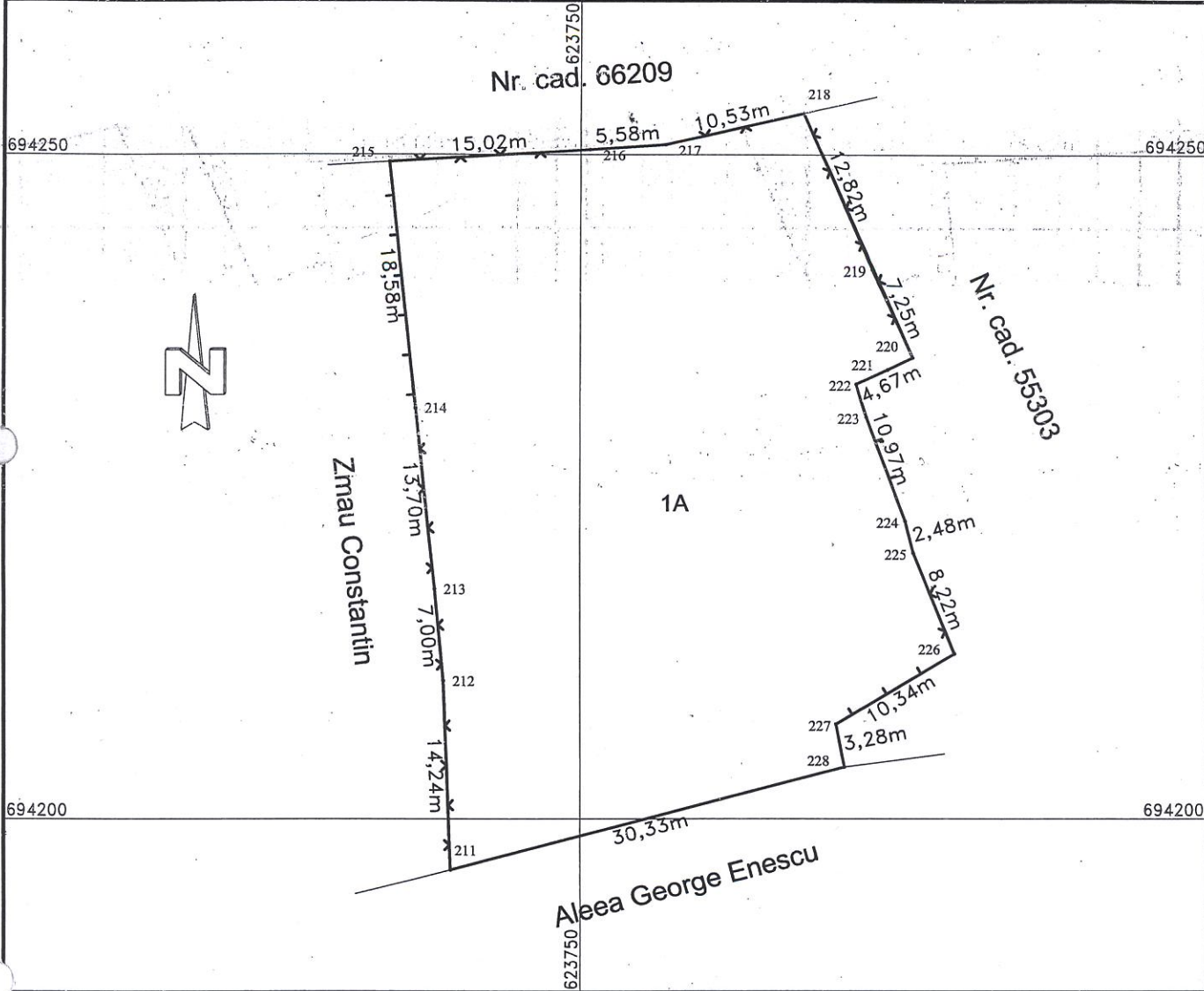

A. DATE REFERITOARE LA TEREN

Nr. Parcelă	Cat. de folosință	Suprafața (m ²)	Mențiuni
-	A	1735.00	Teren partial imprejmuit.
Total:		1735.00	-

B. DATE REFERITOARE LA CONSTRUCȚII

Cod	Destinație	Suprafața (m ²)	Mențiuni
-	-	-	-
Total:		-	-

Suprafața totală măsurată a imobilului = 1735 m²
 Suprafața din acte = 1735 m²

Executant: ing. GHIDERSA BOGDAN

Confirm executarea măsurătorilor la teren, corectitudinea întocmirii documentației cadastrale și corespondența acesteia cu realitatea din teren.

Semnătura și ștampilă:

(Stamp: Serviciu Cadastral, Seria R0-51-F, Nr. 0137)

Data: 22.02.2021

Inspector:

Confirm introducerea imobilului în baza de date intergată și atribuirea numărului cadastral.

Semnătura și parafă:

Plan de amplasament si delimitare a imobilului

Scara 1' : 200

Nr. Cadastral:	Suprafață (mp)	Adresa imobilului	
	25	Mun. Botosani, str. Stefan Luchian, nr. 9, adiacent - sc. A, jud. Botosani	
Cartea Funciară colectivă nr.		UAT	Botosani
Cod unitate individuală (U)		CF individuală	

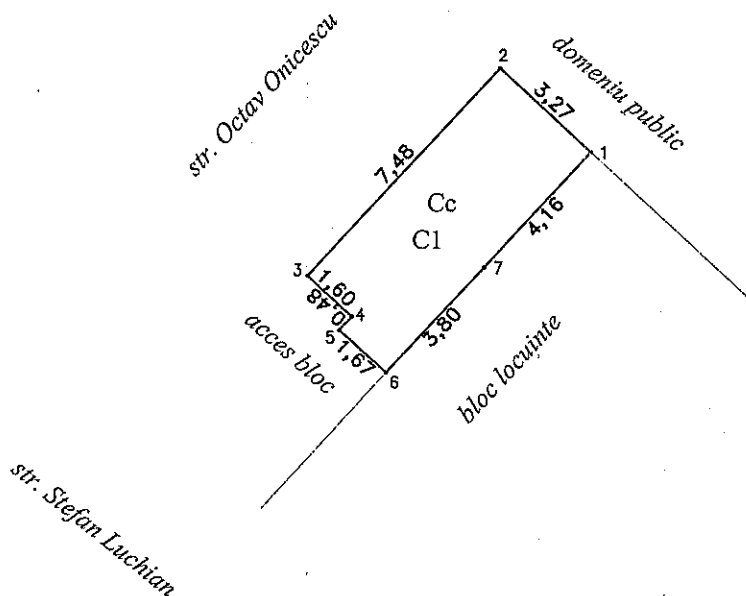

Nr. Pct.	X [m]	Y [m]
1	695542.210	624451.953
2	695544.422	624449.545
3	695538.913	624444.485
4	695537.831	624445.663
5	695537.477	624445.339
6	695536.347	624446.569
7	695539.144	624449.137

Nr. parcela	Categoria de folosinta	Suprafata (mp)	Mentiiuni
-	Cc	25	Teren ocupat de o constructie.
Total		25	

B. Date referitoare la constructii

Cod	Destinația	Suprafata construita la sol (mp)	Valoare de impozitare (lei)	Mentiiuni
C1	CA	24.20		Extindere P+1E, realizata in anul 2006, cadre metalice, planseu din tabla cutata, inchideri exterioare din zidarie, tamplarie metalica. Proprietatea sotilor Epuras Ovidiu si Lilica. Scd=48.40mp.
Total		24.20		

Suprafata totală măsurată a imobilului = 25 mp

Executant
Ing. Anton Cristian
Certificat de autorizare
seria BT, nr. 079
 Confirm executarea măsurătorilor la teren, corectitudinea întocmirii documentației cadastrale și corespondența acestora cu realitatea din teren.
 Semnătura și ștampila
 Data:

Inspector,
 Confirm introducerea imobilului în baza de date integrată și atribuirea numărului cadastral.
 Semnătura și parafa
 Data
 Ștampila BCPI

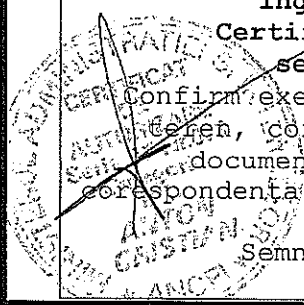



Primăria
Municipiului
Botoșani

România
Județul Botoșani
Municipiul Botoșani

CF: 3372882

Nr./Dată: INT 924 / D.A.I. / 17.02.2021

Structură: Biroul Cadastru imobiliar și edilitar

APROBAT,
Primar
Cosmin Ionut Andrei



REFERAT DE APROBARE

Având în vedere **Proiectul de hotărâre privind completarea inventarului bunurilor aparținând domeniului privat al municipiului Botoșani** și raportul de specialitate întocmit de Biroul Cadastru imobiliar și edilitar, vă rugăm să aprobați supunerea spre dezbatere și aprobare în ședința Consiliului Local al Municipiului Botoșani, a proiectului de hotărâre în forma prezentată.

Șef Birou Cadastru imobiliar și edilitar,
Dorin Palaghiu



Nr./Data : INT 922 /D.A.I. / 17.02.2021

Structură: Biroul Cadastru imobiliar și edilitar

Aprob,
Primar,
Cosmin Ionuț Andrei

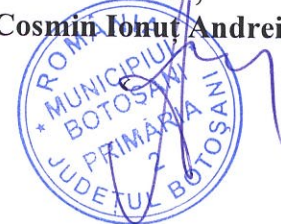

Raport de specialitate

Proiectul de hotărâre supus atenției propune includerea în domeniul privat al municipiului a unor obiective proprietatea municipiului, concesionate/închiriate către terți, pentru care s-au demarat procedurile de înscriere a dreptului de proprietate a municipiului asupra terenului și a investitorilor pentru construcții, precum și pentru reglementarea situației juridice a unor terenuri concesionate/închiriate.

Imobilele pentru care se va proceda la inventarierea în domeniul privat al municipiului Botoșani nu au fost revendicate în baza Legii 10/2001.

Hotărârea este un document necesar Oficiului de Cadastru și Publicitate Imobiliară pentru emiterea cărții funciare. Costurile aferente sunt suportate de către solicitanți.

Având în vedere că sunt respectate dispozițiile legale incidente în materie, propunem adoptarea proiectului în forma prezentată.

Șef Birou Cadastru imobiliar și edilitar,
Dorin Palaghiu

Șef Serviciu Patrimoniu
Iulius Sebastian Gherase

Consilier juridic
Claudia Cical