

ROMANIA
JUDETUL BOTOSANI
MUNICIPIUL BOTOSANI
CONSILIUL LOCAL



PROIECT DE HOTĂRÂRE
privind aprobarea organigramei și statului de funcții ale
Filarmonicii „George Enescu” Botoșani

CONSILIUL LOCAL AL MUNICIPIULUI BOTOȘANI,

analizând propunerile d-nului Primar Cosmin Ionuț Andrei cu privire la aprobarea organigramei și statului de funcții ale Filarmonicii „George Enescu” Botoșani, pentru anul 2021

văzând adresa Filarmonicii „George Enescu” Botoșani nr.134/4171/2021, referatul de aprobare a proiectului de hotărâre, raportul de specialitate al Serviciului resurse umane, salarizare nr. 5231 /2020, precum și rapoartele de avizare ale comisiilor de specialitate ale Consiliului Local,

în baza prevederilor art.129 alin. (2) lit a) și alin. (3) lit. c) din Ordonanța de urgență a Guvernului nr.57/2019 privind Codul administrativ, cu modificările și completările ulterioare și ale Legii - cadru nr.153/2017 privind salarizarea personalului plătit din fonduri publice, cu modificările și completările ulterioare,

în temeiul art.196 alin. (1) lit. a) din Ordonanța de urgență a Guvernului nr. 57/2019 privind Codul administrativ, publicată în Monitorul Oficial al României nr. 555 din 5 iulie 2019, cu modificările și completările ulterioare,

HOTĂRĂȘTE:

Art. 1 Se aprobă organigrama și statul de funcții ale Filarmonicii „George Enescu” Botoșani, conform anexelor nr.1 și 2 la prezenta hotărâre.

Art. 2 La data intrării în vigoare a prezentei hotărâri, HCL nr 431/26.11.2020 își încetează valabilitatea.

Art.3 Primarul Municipiului Botoșani prin Serviciile de specialitate și Filarmonica „ George Enescu” Botoșani vor duce la îndeplinire prevederile prezentei hotărâri.

Inițiator,
Primar,
Cosmin Ionuț Andrei

Avizat pentru legalitate,
Secretar general,
Ioan Apostu

Data astăzi :
Nr.



Nr. INT. 884 din 15.02.2021

APROBAT,
Primar,
Cosmin Ionuț Andrei

REFERAT DE APROBARE

Având în vedere proiectul de hotărâre privind aprobarea organigramei și statului de funcții ale Filarmonicii „George Enescu” Botoșani ,vă rugăm să aprobați supunerea spre dezbateră și aprobare în ședința Consiliului Local al Municipiului Botoșani, a proiectului de hotărâre în forma prezentată.

Director executiv ,
Mirela Gheorghiu

Șef Serviciu,
Anca Dumitrescu

ORGANIGRAMA - FILARMONICA "GEORGE ENESCU" BOTOSANI

ANEXA I la HCL /2021

(67 posturi)

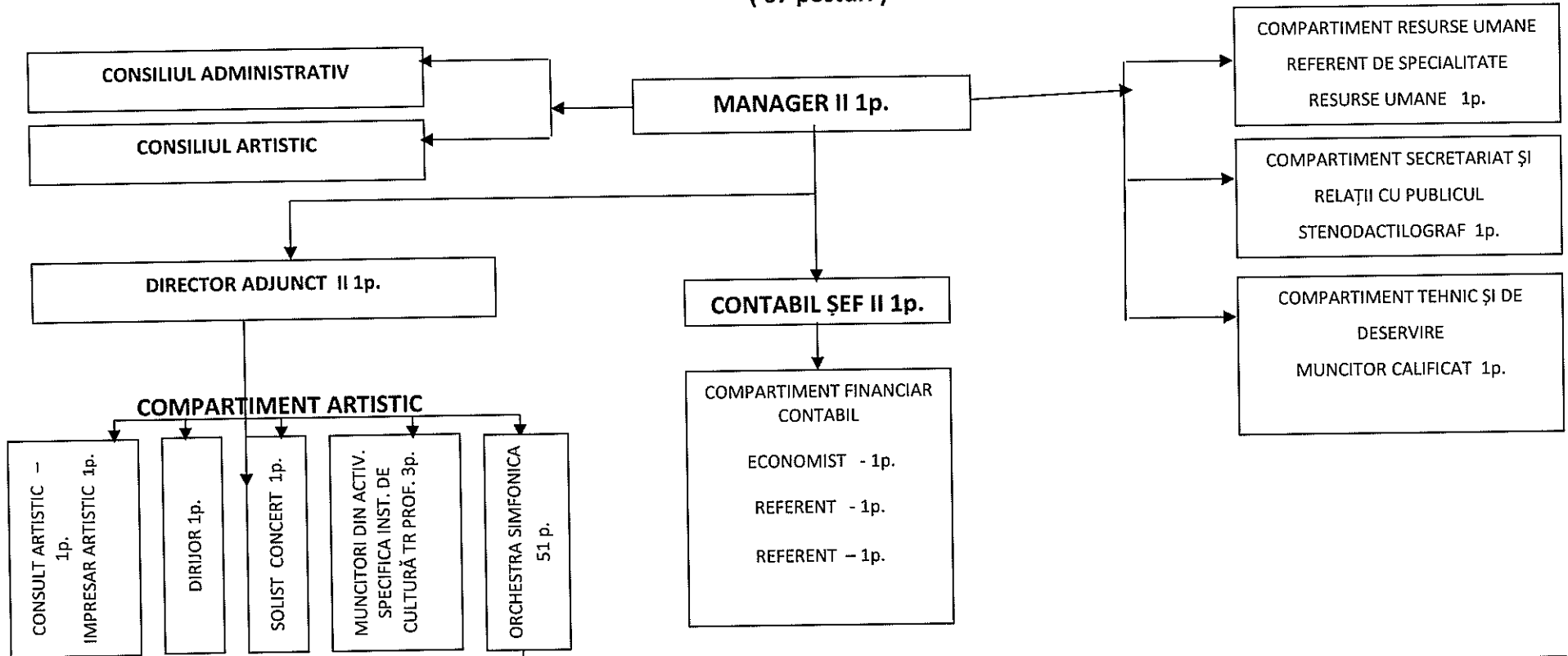

VIOARA a I-a 9 p.	VIOARA a II-a 7 p.	VIOLA 4 p.	VIOLONCEL 4 p.	CONTRABAS 2 p.	FLAUT 3 p.	OBOI 3 p.	CLARINET 3 p.	FAGOT 3p.	CORN 4p.	TROMPETA 3p.	TROMBON 3p.	PERCUTIE 3p.
CONCERT MAESTRU 1 p. SEF PARTIDA 1 p. ARTIST INSTR. 5p. ARTIST INSTR. 2 p.	ARTIST INSTR. 6 p. ȘEF PARTIDĂ 1p.	ARTIST INSTR. 2 p. INSTRUMENTIST 2 p.	SEF PARTIDA 1 p. ARTIST INSTR. 3 p.	SEF PARTIDA 1 p. ARTIST INSTR. 1 p.	ARTIST INSTR. 3 p.	SEF PARTIDA 2 p. ARTIST INSTR. 1p.	SEF PARTIDA 1 p. ARTIST INSTR. 2 p.	SEF PARTIDA 2 p. ARTIST INSTR. 1 p.	SEF PARTIDA 1 p. ARTIST INSTR. 3 p.	SEF PARTIDA 1 p. ARTIST INSTR. 3 p.	SEF PARTIDA 1 p. ARTIST INSTR. 2 p.	SEF PARTIDA 2 p. ARTIST INSTR. 1 p.

Inițiator Primar,
Cosmin Ionuț Andrei

Avizat pentru legalitate,
Ioan Apostu

**STATUL DE FUNCȚII
AL FILARMONICII "GEORGE ENESCU" BOTOSANI**

**Anexa III: FAMILIA OCUPAȚIONALĂ DE FUNCȚII BUGETARE "CULTURA"
UNITĂȚI DE CULTURĂ**

CAPITOLUL I / II Alte instituții de spectacole sau concerte

a). Funcții de conducere

Nr. Crt	FUNCȚIA	NIVELUL STUDIILOR	GRAD PROFESIONAL
1	Manager	S	II
2	Director adjunct	S	II
3	Contabil șef	S	II

b). Funcții de execuție

Nr. Crt	FUNCȚIA DE EXECUȚIE	NIVELUL STUDIILOR	GRAD SAU TRPT.PROF
4	Dirijor	S	II
5	Solist concertist	S	IA
6	Consultant artistic	S	II
7	Impresar artistic	S	IA
8	Concert maestru	S	IA
9	Sef partida vioara I	S	IA
10	Artist instr. vioara I	S	I
11	Artist instr. vioara I	S	I
12	Artist instr. vioara I	S	I
13	Artist instr. vioara I	S	I
14	Artist instr. vioara I	S	I
15	Artist instr. vioara I	S	II
16	Artist instr. vioara I	S	II
17	Sef partida vioara II	S	IA
18	Artist instr. vioara II	S	I
19	Artist instr. vioara II	S	I
20	Artist instr. vioara II	S	I
21	Artist instr. vioara II	S	I
22	Artist instr. vioara II	S	II
23	Artist instr. vioara II	S	DEBUTANT
24	Art. instr. viola	S	I
25	Art. instr. viola	S	DEBUTANT
26	Art. instr. viola	M	TRPT.PROF.II
27	Art. instr. viola	M	TRPT.PROF.II
28	Sef partida violoncel	S	I
29	Art.instr. violoncel	S	I
30	Art.instr. violoncel	S	II
31	Art.instr. violoncel	S	DEBUTANT
32	Sef partida contrabas	S	IA
33	Artist instr. contrabas	S	I
34	Artist instr. flaut	S	I

35	Artist instr. flaut	S	II
36	Artist instr. flaut	S	DEBUTANT
37	Sef partida oboi	S	IA
38	Sef partida oboi	S	IA
39	Artist instr. oboi	S	DEBUTANT
40	Sef partida clarinet	S	I
41	Artist instr. clarinet	S	I
42	Artist instr. clarinet	S	DEBUTANT
43	Sef partida fagot	S	IA
44	Sef partida fagot	S	IA
45	Artist instr. fagot	S	I
46	Sef partida corn	S	IA
47	Artist instr. corn	S	I
48	Artist instr. corn	S	I
49	Artist instr. corn	S	II
50	Şef partida trompeta	S	IA
51	Artist instr. trompeta	S	II
52	Artist instr. trompeta	S	I
53	Sef partida trombon	S	IA
54	Artist instr. trombon	S	I
55	Artist instr. trombon	S	I
56	Sef partida percutie	S	IA
57	Sef partida percutie	S	I
58	Artist instr. percutie	S	II
59	Muncitor din activitatea specifică instituțiilor de spectacole sau concerte	M	I
60	Muncitor din activitatea specifică instituțiilor de spectacole sau concerte	M	I
61	Muncitor din activitatea specifică instituțiilor de spectacole sau concerte	M	I

Anexa VIII: FAMILIA OCUPAȚIONALĂ DE FUNCȚII BUGETARE "ADMINISTRAȚIE"

B. Alte unități bugetare de subordonare centrală și locală, precum și din compartimente de contabilitate, financiar, aprovizionare, investiții

I. Salarii de baza pentru activitatea de specialitate

b. Funcții de execuție pe grade profesionale

Nr. Crt.	FUNCTIA DE EXECUTIE	NIVELUL STUDIILOR	GRAD SAU TRPT.PROF.	GRADATIA CORESP.TRANS. DE VECHIME
62	Economist	S	I	5
63	Referent de specialitate resurse umane	S	I	5
64	Referent	S	II	5
65	Referent	M	IA	5

**Anexa VIII: FAMILIA OCUPAȚIONALĂ DE FUNCȚII BUGETARE
"ADMINISTRAȚIE"**

C. Alte funcții comune din sectorul bugetar

Salarii de baza pentru personalul plătit din fonduri publice care desfășoară activitate de secretariat – administrativ, gospodărire, întreținere-reparații și deservire
b).Funcții de execuție pe trepte profesionale

Nr. Crt	FUNCȚIA DE EXECUȚIE	NIVELUL STUDIILOR	GRAD SAU TRPT.PROF.	GRADATIA CORESP.TRANS. DE VECHIME
66	Stenodactilograf	M	IA	5
67	Muncitor calificat	G	II	5

**Inițiator,
Primar,
Cosmin Ionuț Andrei**



**Avizat pentru legalitate,
Secretar general,
Ioan Apostu**

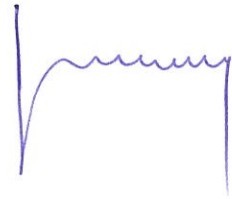

Raport de specialitate

Filarmonica “George Enescu” Botoșani, instituție de cultură subordonată Consiliului Local al Municipiului Botoșani , funcționează în prezent conform structurii organizatorice aprobate prin Hotărârea Consiliului Local Botoșani nr. 341/26.11.2020 , cu un număr de **67 de posturi, dispuse astfel :**

- **3 functii de conducere (manager, director adjunct artistic si contabil șef).**
- **58 functii de executie de specialitate artistica , organizate pe partide de instrumente ,**
- **3 functii de specialitate din compartimentele contabilitate si resurse umane**
- **3 functii comune din sectorul bugetar (administrativ gospodărire si secretariat)**

La această dată sunt ocupate 57 de posturi . Din cele 10 posturi vacante , 8 posturi vacante sunt de specialitate artistică si 1 post este din categoria funcțiilor comune sectorului bugetar (referent) .

1 Post de artist instrumentist, la partida de corn este temporar vacant , fiind postul deținut de managerul Mihai Sîrbu.

Prin adresa nr.134/ 28.01.2021 ,conducerea Filarmonicii de Stat Botoșani solicită aprobarea pentru transformarea unui număr de 4 posturi , ca urmare a examenelor de promovare desfășurate în luna decembrie 2020, după cum urmează:

- artist instrumentist flaut, promovat de la grad debutant, la grad II
- artist instrumentist trompetă, promovat de la grad debutant, la grad II
- stenodactilograf , promovat de la tr. prof I, la treapta IA
- transformarea postului de casier , tr. I în referent, tr . IA

Statul de functii cu modificările propuse este atașat la prezentul proiect .

Având în vedere cele prezentate, vă rugăm să analizați și să hotărâți.

Director executiv,
Mirela Gheorghita

Șef Serviciu,
Anca Dumitrescu



Filarmonica "George Enescu" Botoșani

Cod fiscal: 3433955

Str. Marchian nr.5, Botoșani - 710211

Telefon – Fax: 0231/516 510 – director

Telefoane: 0231/581 009 – contabilitate

0231/581 039 – secretariat muzical

E-mail: filarmonicabotosani@yahoo.comd

Nr. 134 / 28.01.2021

Către,

**PRIMARIA MUNICIPIULUI BOTOȘANI
CONSILIUL LOCAL BOTOȘANI**

Prin prezenta, solicităm modificarea HCL 341 din 26 noiembrie 2020, ca urmare a examenelor de promovare desfășurate în luna decembrie 2020, având la bază H.G nr. 286 din 23 martie 2011 pentru aprobarea Regulamentului-cadru privind stabilirea principiilor generale de ocupare a unui post vacant sau temporar vacant corespunzător funcțiilor contractuale și a criteriilor de promovare în grade sau trepte profesionale imediat superioare a personalului contractual din sectorul bugetar plătit din fonduri publice – cu modificările și completările ulterioare, LEGEA-CADRU nr. 153 din 28 iunie 2017 privind salarizarea personalului plătit din fonduri publice – cu modificările și completările ulterioare, pentru funcțiile:

- artist instrumentist flaut, promovat din gr. prof. debutant la gr. prof. II
- artist instrumentist trompetă, promovat din gr. prof. debutant la gr. prof. II
- stenodactilograf, promovat din tr. prof. I la tr. prof. IA
- precum și transformarea și promovarea persoanei angajate pe postul de casier tr. prof. I pe postul de referent tr. prof. IA.

Atașăm prezentei, anexa I – Statul de funcții și anexa II – Organigrama începând cu luna ianuarie 2021.

De asemenea solicităm aprobarea Statului de personal al Filarmonicii "George Enescu" Botoșani, începând cu data de 1 ianuarie 2021.



Întocmit
Referent de specialitate R.U
Elena Aivăncesei



Filarmonica "George Enescu" Botoșani
 Cod fiscal: 3433955
 Str. Marchian nr.5, Botoșani - 710211
 Telefon – Fax: 0231/516 510 – director
 Telefoane: 0231/581 009 – contabilitate
 0231/581 039 – secretariat muzical
 E-mail: filarmonicabotosani@yahoo.com
filarmonicabotosani1953@gmail.com

**STATUL DE FUNCTII
 AL FILARMONICII "GEORGE ENESCU" BOTOSANI
 ÎNCEPÂND CU DATA DE 1 IANUARIE 2021**

Anexa III: FAMILIA OCUPAȚIONALĂ DE FUNCȚII BUGETARE "CULTURA"
 UNITĂȚI DE CULTURĂ
 CAPITOLUL I / II Alte instituții de spectacole sau concerte

a). Funcții de conducere

Nr. Crt.	FUNCTIA	NIVELUL STUDIILOR	GRAD PROFESIONAL	GRADATIA CORESP.TRANS. DE VECHIME
0	1	2	3	4
1	Manager	S	II	5
2	Director adjunct	S	II	5
3	Contabil șef	S	II	5

b). Funcții de executie

Nr. Crt.	FUNCTIA DE EXECUTIE	NIVELUL STUDIILOR	GRAD SAU TRPT.PROF	GRADATIA CORESP.TRANS. DE VECHIME
0	1	3	4	5
4	Dirijor	S	II	5
5	Solist concertist	S	IA	5
6	Consultant artistic	S	II	0
7	Impresar artistic	S	IA	5
8	Concert maestru	S	IA	5
9	Sef partida vioara I	S	IA	5
10	Artist instr. vioara I	S	I	5
11	Artist instr. vioara I	S	I	5
12	Artist instr. vioara I	S	I	5
13	Artist instr. vioara I	S	I	5
14	Artist instr. vioara I	S	I	2
15	Artist instr. vioara I	S	II	3
16	Artist instr. vioara I	S	II	3

Nr. Crt.	FUNCTIA DE EXECUTIE	NIVELUL STUDIILOR	GRAD SAU TRPT.PROF.	GRADATIA CORESP.TRANS. DE VECHIME
17	Sef partida vioara II	S	IA	5
18	Artist instr. vioara II	S	I	4
19	Artist instr. vioara II	S	I	3
20	Artist instr. vioara II	S	I	2
21	Artist instr. vioara II	S	I	3
22	Artist instr. vioara II	S	II	5
23	Artist instr. vioara II	S	DEBUTANT	0
24	Art. instr. viola	S	I	2
25	Art. instr. viola	S	DEBUTANT	0
26	Art. instr. viola	M	TRPT.PROF.II	5
27	Art. instr. viola	M	TRPT.PROF.II	5
28	Sef partida violoncel	S	I	2
29	Art.instr. violoncel	S	I	4
30	Art.instr. violoncel	S	II	2
31	Art.instr. violoncel	S	DEBUTANT	1
32	Sef partida contrabas	S	IA	5
33	Artist instr. contrabas	S	I	4
34	Artist instr. flaut	S	I	3
35	Artist instr. flaut	S	II	1
36	Artist instr. flaut	S	DEBUTANT	0
37	Sef partida oboi	S	IA	5
38	Sef partida oboi	S	IA	5
39	Artist instr. oboi	S	DEBUTANT	0
40	Sef partida clarinet	S	I	4
41	Artist instr. clarinet	S	I	3
42	Artist instr. clarinet	S	DEBUTANT	1
43	Sef partida fagot	S	IA	5
44	Sef partida fagot	S	IA	5
45	Artist instr. fagot	S	I	5
46	Sef partida corn	S	IA	5
47	Artist instr. corn	S	I	4
48	Artist instr. corn	S	I	4
49	Artist instr. corn	S	II	0
50	Şef partida trompeta	S	IA	3
51	Artist instr. trompeta	S	II	1
52	Artist instr. trompeta	S	I	3
53	Sef partida trombon	S	IA	5
54	Artist instr. trombon	S	I	5
55	Artist instr. trombon	S	I	2
56	Sef partida percutie	S	IA	5
57	Sef partida percutie	S	I	4
58	Artist instr. percutie	S	II	0
59	Muncitor din activitatea specifică instituțiilor de spectacole sau concerte	M	I	5
60	Muncitor din activitatea specifică instituțiilor de spectacole sau concerte	M	I	5
61	Muncitor din activitatea specifică instituțiilor de spectacole sau concerte	M	I	5

Anexa VIII: FAMILIA OCUPAȚIONALĂ DE FUNCȚII BUGETARE
"ADMINISTRAȚIE"

B. Alte unități bugetare de subordonare centrală și locală, precum și din compartimente de contabilitate, financiar, aprovizionare, investiții

I. Salarii de baza pentru activitatea de specialitate

b. Funcții de execuție pe grade profesionale

Nr. Crt.	FUNCTIA DE EXECUTIE	NIVELUL STUDIILOR	GRAD SAU TRPT.PROF.	GRADATIA CORESP.TRANS. DE VECHIME
62	Economist	S	I	5
63	Referent de specialitate resurse umane	S	I	5
64	Referent	S	II	5
65	Referent	M	IA	5

Anexa VIII: FAMILIA OCUPAȚIONALĂ DE FUNCȚII BUGETARE
"ADMINISTRAȚIE"

C. Alte funcții comune din sectorul bugetar

Salarii de baza pentru personalul plătit din fonduri publice care desfășoară activitate de secretariat – administrativ, gospodărire, întreținere-reparații și deservire

b). Funcții de execuție pe trepte profesionale

Nr. Crt.	FUNCTIA DE EXECUTIE	NIVELUL STUDIILOR	GRAD SAU TRPT.PROF.	GRADATIA CORESP.TRANS. DE VECHIME
66	Stenodactilograf	M	IA	5
67	Muncitor calificat	G	II	5

FILARMONICA "GEORGE ENESCU" BOTOSANI

MANAGER
MIHAI SIRBU



ÎNTOCMIT

REFERENT DE SPECIALITATE R.U
ELENA AIVĂNCESEI



ORGANIGRAMA - FILARMONICA "GEORGE ENESCU" BOTOSANI

ANEXA II

(67 posturi)

01 IANUARIE 2021

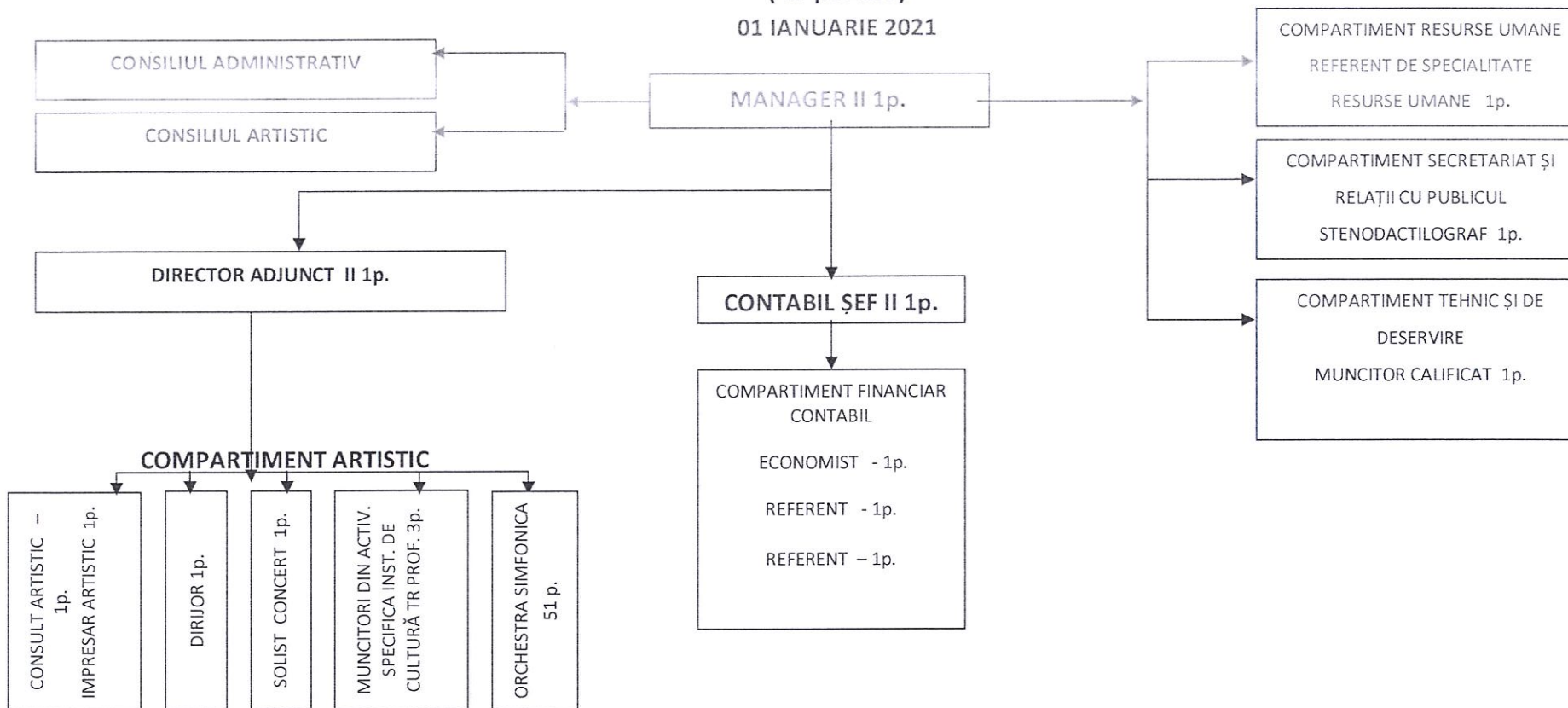

VIOARA a I-a 9 p.	VIOARA a II-a 7 p.	VIOLA 4 p.	VIOLONCEL 4 p.	CONTRABAS 2 p.	FLAUT 3 p.	OBOI 3 p.	CLARINET 3 p.	FAGOT 3p.	CORN 4p.	TROMPETA 3p.	TROMBON 3p.	PERCUTIE 3p.
CONCERT MAESTRU 1 p. ŞEF PARTIDA 1 p. ARTIST INSTR. 5p. ARTIST INSTR. 2 p.	ARTIST INSTR. 6 p. ŞEF PARTIDĂ 1p.	ARTIST INSTR. 2 p. INSTRUMENTIST 2 p.	ŞEF PARTIDA 1 p. ARTIST INSTR. 3 p.	ŞEF PARTIDA 1 p. ARTIST INSTR. 1 p.	ARTIST INSTR. 3 p.	ŞEF PARTIDA 2 p. ARTIST INSTR. 1p.	ŞEF PARTIDA 1 p. ARTIST INSTR. 2 p.	ŞEF PARTIDA 2 p. ARTIST INSTR. 1 p.	ŞEF PARTIDA 1 p. ARTIST INSTR. 3 p.	ŞEF PARTIDA 1 p. ARTIST INSTR. 3 p.	ŞEF PARTIDA 1 p. ARTIST INSTR. 2 p.	ŞEF PARTIDA 2 p. ARTIST INSTR. 1 p.

MANAGER

MIHAI SÎRBU



INTOCMIT

Referent de specialitate R.U – Elena Aivăncesei

STATUL DE PERSONAL AL FILARMONICII "GEORGE ENESCU" BOTOȘANI
ÎNCEPÂND CU DATA DE 1 IANUARIE 2021

Anexa III: FAMILIA OCUPAȚIONALĂ DE FUNCȚII BUGETARE "CULTURA" UNITĂȚI DE CULTURĂ
 CAPITOLUL I / II Alte instituții de spectacole sau concerte

a). Funcții de conducere

Nr. crt.	Numele și prenumele angajatului	Funcția	Grad prof.	Salariul de bază la 01 decembrie 2020	Spor condiții de muncă H.G 360/2018	Indemnizație de hrană	Total drepturi	Salariul de bază la 01 ianuarie 2021	Spor condiții de muncă H.G 360/2018	Indemnizație de hrană	Total drepturi
0	1	2	3	4	5	6	7	8	9	10	11
1	Sîrbu Mihai	Manager	II	11055	1658	347	13060	11055	1658	347	13060
2	Ruță Florentin	Director adjunct	II	7962	1125	347	9434	7962	1125	347	9434
3	Macovei Cătălina Vasilica	Contabil șef	II	8068	1068	347	9483	8068	1068	347	9483
TOTAL				27.085	3.851	1.041	31.977	27.085	3.851	1.041	31.977

Anexa III: FAMILIA OCUPAȚIONALĂ DE FUNCȚII BUGETARE "CULTURA" UNITĂȚI DE CULTURĂ
CAPITOLUL I / II Alte instituții de spectacole sau concerte

b). Funcții de execuție

Nr. crt.	Numele și prenumele angajatului	Funcția	Grad prof./treaptă a prof.	Salariul de bază la 01 decembrie 2020	Spor condiții de muncă H.G 360/2018	Indemnizație de hrană	Total drepturi	Salariul de bază la 01 ianuarie 2021	Spor condiții de muncă H.G 360/2018	Indemnizație de hrană	Total drepturi
0	1	2	3	4	5	6	7	8	9	10	11
4	Condriuc Nelu Liviu	Dirijor	II	5103	596	347	6046	5103	596	347	6046
5	Ionescu Galați Florin	Solist concertist	IA	8075	849	-	8924	8075	849	-	8924
6	Agavriloaie Tincuța	Consult. artistic	II	3707	521	347	4575	3707	521	347	4575
7	Costănceanu Liviu Sorinel	Impresar artistic	IA	5484	710	347	6541	5484	710	347	6541
8	Abăcioaiei Eugen	Artist instrumentist	IA	7365	849	347	8561	7365	849	347	8561
9	Andronic Cristi Mihai	Sef. partidă	I	5798	714	347	6859	5798	714	347	6859
10	Ariciuc Iuliana Cezara	Artist instrumentist	I	5531	672	347	6550	5531	672	347	6550
11	Baluș Sabin	Artist instrumentist	I	5397	656	347	6400	5397	656	347	6400
12	Baluș Sebastian	Artist instrumentist	I	5669	669	347	6685	5669	669	347	6685
13	Bădărău George Andrei	Artist instrumentist	I	5273	728	347	6348	5273	728	347	6348
14	Boghian Daniel C-tin	Șef partidă	IA	7365	849	347	8561	7365	849	347	8561
15	Bolea Gheorghe	Artist instrumentist	I	5397	656	347	6400	5397	656	347	6400
16	Bujac Lilia	Artist instrumentist	I	5686	694	347	6727	5686	694	347	6727

Nr. crt.	Numele și prenumele angajatului	Funcția	Grad prof./ treapt a prof.	Salariul de bază la 01 decembrie 2020	Spor condiții de muncă H.G 360/2018	Indemnizație de hrană	Total drepturi	Salariul de bază la 01 ianuarie 2021	Spor condiții de muncă H.G 360/2018	Indemnizație de hrană	Total drepturi
0	1	2	3	4	5	6	7	8	9	10	11
17	Buzăianu Cătălin	Sef.partidă	IA	7365	849	347	8561	7365	849	347	8561
18	Calfa Stefan	Artist instrumentist	I	5686	694	347	6727	5686	694	347	6727
19	Chirilă Iuliana Loredana	Șef partidă	I	5539	778	347	6664	5539	778	347	6664
20	Chiru Claudia Iuliana	Artist instrumentist	II	4232	553	347	5132	4232	553	347	5132
21	Chiș Cristina	Artist instrumentist	II	4443	625	347	5415	4443	625	347	5415
22	Chiș Raul Valentin	Artist instrumentist	II	4443	625	347	5415	4443	625	347	5415
23	Cretu Constantin	Artist instrumentist	I	5669	669	347	6685	5669	669	347	6685
24	Cușniriuc Alina	Artist instrumentist	I	5531	672	347	6550	5531	672	347	6550
25	Donisan Ionela	Artist instrumentist	I	5397	658	347	6402	5397	658	347	6402
26	Gâțlan Gheorghe	Artist instrumentist	I	5686	733	347	6766	5686	733	347	6766
27	Grigoriu Andrei	Artist instrumentist	I	5531	672	347	6550	5531	672	347	6550
28	Halic Marius	Artist instrumentist	I	5686	694	347	6727	5686	694	347	6727
29	Iordăchianu Dan	Instrumentist	I	4297	373	347	5017	4297	373	347	5017
30	Laza Mihai Alexandru	Artist instrumentist	DEB.	3710	557	347	4614	3710	557	347	4614
31	Lența Teofana	Artist instrumentist	II	3749	527	347	4623	3749	527	347	4623
32	Letos Ioana	Artist instrumentist	II	3997	446	347	4790	3997	446	347	4790
33	Luca Eugen	Sef.partidă	IA	7368	849	347	8564	7368	849	347	8564
34	Manea Mirel	Sef.partidă	IA	7165	822	347	8334	7165	822	347	8334

Nr. crt.	Numele și prenumele angajatului	Funcția	Grad prof./treapta prof.	Salariul de bază la 01 decembrie 2020	Spor condiții de muncă H.G 360/2018	Indemni zație de hrană	Total drepturi	Salariul de bază la 01 ianuarie 2021	Spor condiții de muncă H.G 360/2018	Indemni zație de hrană	Total drepturi
0	1	2	3	4	5	6	7	8	9	10	11
35	Mateiuc Marian Petru	Artist instrumentist	I	5397	658	347	6402	5397	658	347	6402
36	Mironică Nicolae Vlad	Artist instrumentist	II	3749	527	347	4623	3749	527	347	4623
37	Mironică Robert	Artist instrumentist	DEB./II	3476	450	347	4273	3749	527	347	4623
38	Mutihac Andrei	Artist instrumentist	I	5147	627	347	6121	5147	627	347	6121
39	Mutihac Ioan	Sef.partidă	IA	7365	849	347	8561	7365	849	347	8561
40	Negoescu Speranța Ionela	Artist instrumentist	I	5686	694	347	6727	5686	694	347	6727
41	Olaru Mircea	Sef.partidă	IA	7365	849	347	8561	7365	849	347	8561
42	Onofrei Lucian	Artist instrumentist	I	5273	728	347	6348	5273	728	347	6348
43	Petrescu Ionuț	Șef partidă	I	5798	714	347	6859	5798	714	347	6859
44	Pricopi Elena	Instrumentist	II	4297	373	347	5017	4297	373	347	5017
45	Scripcaru Petronela	Artist instrumentist	I	5397	656	347	6400	5397	656	347	6400
46	Sorocan Vasile	Șef partidă	IA	7232	843	347	8422	7232	843	347	8422
47	Vasilache Emil	Sef.partidă	IA	7413	843	347	8603	7413	843	347	8603
48	Zota Andreea Mădălina	Artist instrumentist	DEB. / II	3476	450	347	4273	3749	527	347	4623
49	-	Concert maestru	IA	-	-	-	-	9651	1448	347	11446
50	-	Șef partidă	IA	-	-	-	-	7365	849	347	8561
51	-	Șef partidă	IA	-	-	-	-	7365	849	347	8561
52	-	Artist instrumentist	I	-	-	-	-	5686	694	347	6727
53	-	Artist instrumentist	I	-	-	-	-	5686	694	347	6727
54	-	*Artist instrumentist	DEB.	-	-	-	-	3710	557	347	4614
55	-	*Artist instrumentist	DEB.	-	-	-	-	3710	557	347	4614

56	-	*Artist instrumentist	DEB.	-	-	-	-	3710	557	347	4614
57	-	*Artist instrumentist	DEB.	-	-	-	-	3710	557	347	4614
58	-	*Artist instrumentist	DEB.	-	-	-	-	3710	557	347	4614
59	Hrițcu Viorel	Muncit.calif.	Tr.I	3539	387	347	4273	3539	387	347	4273
60	Matei Mihai	Muncit.calif.	Tr.I	3539	387	347	4273	3539	387	347	4273
61	Zaboloteanu Aurel	Muncit.calif.	Tr.I	3539	387	347	4273	3539	387	347	4273
TOTAL				259.032	31.381	16.309	306.722	313.881	38.854	19.779	372.514

Anexa VIII : FAMILIA OCUPAȚIONALĂ DE FUNCȚII BUGETARE "ADMINISTRAȚIE"

B. Alte unități bugetare de subordonare centrală și locală, precum și din compartimente de contabilitate, financiar, aprovizionare, investiții

I.Salarii de baza pentru activitatea de specialitate –

b.Funcții de executie pe grade profesionale

Nr. crt.	Numele și prenumele angajatului	Funcția	Grad prof./treapta prof.	Salariul de bază la 01 decembrie 2020	Spor condiții de muncă H.G 569/2017	Indemnizație de hrană	Total drepturi	Salariul de bază la 01 ianuarie 2021	Spor condiții de muncă H.G 569/2017	Indemnizație de hrană	Total drepturi
0	1	2	3	4	5	6	7	8	9	10	11
62	Panțiru Gabriela	Economist	I	4662	603	347	5612	4662	603	347	5612
63	Aivăncesei Elena	Referent de specialitate R.U	I	4961	636	347	5944	4961	636	347	5944
64	-	Referent	II	-	-	-	-	4668	700	347	5715
65	Florea Ana	Referent	IA	-	-	-	-	4525	679	347	5551
TOTAL				9.623	1.239	694	11.556	18.816	2.618	1.388	22.822

Anexa VIII: FAMILIA OCUPAȚIONALĂ DE FUNCȚII BUGETARE "ADMINISTRAȚIE"

C. Alte funcții comune din sectorul bugetar; Salarii de baza pentru personalul plătit din fonduri publice care desfășoară activitate de secretariat – administrativ, gospodărire, întreținere-reparații și deservire - b).Funcții de execuție pe trepte profesionale

Nr. crt.	Numele și prenumele angajatul	Funcția	Grad prof./treapt a prof.	Salariul de bază la 01 decembrie 2020	Spor condiții de muncă H.G 569/2017	Indemnizație de hrană	Total drepturi	Salariul de bază la 01 ianuarie 2021	Spor condiții de muncă H.G 569/2017	Indemnizație de hrană	Total drepturi
0	1	2	3	4	5	6	7	8	9	10	11
66	Panaite Lia	Stenodactilograf	I	3777	433	347	4557	4468	670	347	5484
67	Florea Ana	Casier magaziner	IA	3844	453	347	4644	-	-	-	-
68	Ilincariu Gelu	Muncitor calificat	I	3611	383	347	4341	3611	383	347	4341
TOTAL				11.232	1.265	1.041	13.542	8.079	1.053	694	9.825
TOTAL GENERAL				306.972	37.736	19.085	363.793	367.861	46.376	22.902	437.139

MANAGER
MIHAI SIRBU



CONTABIL ȘEF
CĂTĂLINA VASILICA MACOVEI

Întocmit:
Referent de specialitate R.U
Elena Aivăncesei