

PROIECT DE HOTĂRÂRE

privind acordul Consiliului Local pentru efectuarea operațiunilor de dezmembrare a unui imobil, proprietatea privată a municipiului Botoșani, situat în Calea Națională, nr.19

având în vedere referatul de aprobare a inițiatorului Primarul Municipiului Botoșani, domnul Cosmin Ionuț Andrei, prin care se propune Consiliului Local al Municipiului Botoșani să își dea acordul cu privire la realizarea operațiunilor de dezmembrare a unui teren, proprietatea privată a Municipiului Botoșani, ce se va realiza în baza documentației tehnice privind dezmembrarea imobilului înregistrat cu număr cadastral 29359 situat în Municipiul Botoșani, Calea Națională, nr. 19, înregistrată la Oficiul de Cadastru și Publicitate Imobiliară Botoșani – Biroul de Cadastru și Publicitate Imobiliară Botoșani sub nr. 29359 din 26.04.2021.

văzând raportul de specialitate al Serviciului Patrimoniu, precum și rapoartele de avizarea ale comisiilor de specialitate ale Consiliului Local;

în conformitate cu prevederile art. 7 alin. (2), art. 879 și art. 880 din Codul civil al României, adoptat prin Legea nr. 287/2009, republicat, cu modificările și completările ulterioare, ale art. 25, alin. (2) din Legea nr. 7/1996, republicată, cu modificările și completările ulterioare și ale art. 132, 133, 134 și 135 din Ordinul Directorului General al Agenției Naționale de Cadastru și Publicitate Imobiliară nr. 700/09.07.2014, privind aprobarea Regulamentului de avizare, recepție și înscriere în registrul de carte funciară,

În temeiul prevederilor art. 196, alin. (1), lit. (a) coroborat cu prevederilor art. 129, alin. (2), lit. (c), alin. (6), lit. (b), art. 139, alin. (3), lit. (g) din Ordonanța de Urgență a Guvernului României nr. 57/2019 din 3 iulie 2019 privind Codul administrativ, cu modificările și completările ulterioare;

HOTĂRĂȘTE:

Art.1. (1) Se însușește lucrarea de specialitate denumită “Referat Admitere dezmembrare nr. 29359 din 26.04.2021., aprobată de Biroul de Cadastru și Publicitate Imobiliară Botoșani sub 29359 din 26.04.2021., conform Anexei nr.1 care face parte integrantă din prezenta hotărâre.

(2) Se aprobă dezmembrarea imobilului situat în Municipiul Botoșani, Calea Națională, nr. 19 , proprietatea privată a Municipiului Botoșani cu număr cadastral 67376 înscris în Cartea Funciară nr. 67376 a Municipiului Botoșani, în 7(șapte) loturi după cum urmează:

a) lotul nr.1: imobilul cu număr cadastral 68620 având suprafața măsurată de 435 m.p., proprietate privată a UAT Botoșani;

b) lotul nr.2: imobilul cu număr cadastral 68621 având suprafața măsurată de 284 m.p., proprietate privată a UAT Botoșani;

c) lotul nr.3: imobilul cu număr cadastral 68622 având suprafața măsurată de 302 m.p., proprietate privată a UAT Botoșani;

d) lotul nr.4: imobilul cu număr cadastral 68623 având suprafața măsurată de 2942 m.p., proprietate privată a UAT Botoșani;

e) lotul nr.5: imobilul cu număr cadastral 68624 având suprafața măsurată de 967 m.p., proprietate privată a UAT Botoșani;

f) lotul nr.6: imobilul cu număr cadastral 68625 având suprafața măsurată de 42 m.p., proprietate privată a UAT Botoșani;

g) lotul nr.7: imobilul cu număr cadastral 68623 având suprafața măsurată de 324 m.p., proprietate privată a UAT Botoșani;

Art.2. Se mandatează domnul consilier juridic Gherase Iulius Sebastian, Șef Serviciu Patrimoniu, să semneze actele autentice de dezmembrare.

Art.3. Prezenta hotărâre se comunică Primarului Municipiului Botoșani, Serviciului Patrimoniu și Instituției Prefectului Județul – Botoșani.

INIȚIATOR,

Primar, Cosmin Ionuț Andrei,



AVIZAT PENTRU LEGALITATE,

Secretar general, Ioan Apostu

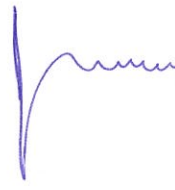



Primăria
Municipiului
Botoșani

Nr. INT 2566 din 20.05.2021

Serviciul Patrimoniu

România
Județul Botoșani
Municipiul Botoșani

CF: 3372882

Aprobat,
Primar,
Cosmin Ionuț Andrei

R A P O R T D E S P E C I A L I T A T E

La proiectul de hotărâre privind acordul Consiliului Local pentru efectuarea operațiunilor de dezmembrare a unui imobil, proprietatea privată a municipiului Botoșani, situat în Calea Națională, nr. 19

Analizând proiectul de hotărâre inițiat de domnul Cosmin Ionuț Andrei, Primarul Municipiului Botoșani, am constatat că acesta a fost elaborat în conformitate cu prevederile legale, respectiv:

- art. 25 alin.(2) din Legea nr.7/1996, republicată, cu modificările și completările ulterioare, actele de alipire și dezlipire a imobilelor înscrise în cartea funciară se încheie în formă autentică;

- art. 132, alin.(1), art.133, alin.(1) și art.135, alin.(1) din Ordinul Directorului General al Agenției Naționale de Cadastru și Publicitate Imobiliară nr. 700/09.07.2014, privind aprobarea Regulamentului de avizare ,recepție și înscriere în registrul de carte funciară, un imobil poate fi modificat prin alipiri sau dezlipiri.

Aceste operațiuni de modificare al imobilului au caracter material și nu implică nici un transfer de proprietate. Modificările care intervin prin operațiunile de alipire/dezlipire se fac pe baza unor documentații cadastrale recepționate de biroul teritorial și a consimțământului proprietarului exprimat prin înscris în formă autentică sau după caz prin hotărâre judecătorească definitivă;

Imobilul care face obiectul dezmembrării a fost inclus în Inventarul bunurilor care aparțin domeniului privat al Municipiului Botoșani.

Dezmembrarea imobilului-teren, situat în Municipiul Botoșani, situat în Calea Națională, nr. 19, proprietatea privată a Municipiului Botoșani cu număr cadastral 67376 înscris în Cartea Funciară nr. 67376 a Municipiului Botoșani, în 7(șapte) loturi este necesară pentru intabularea construcțiilor , proprietatea Societății Cooperativa de Consum Botoșani.

Conform prevederilor art.135 (3) din Ordinul Directorului General al Agenției Naționale de Cadastru și Publicitate Imobiliară nr. 700/09.07.2014, privind aprobarea Regulamentului de avizare, recepție și înscriere în registrul de carte funciară:

- Operațiunea de dezlipire/alipire a unui imobil este considerată finalizată în momentul înscrierii actului autentic de dezlipire/alipire în cartea funciara.

Potrivit prevederilor legale mai sus menționate, considerăm că proiectul de hotărâre îndeplinește cerințele de legalitate, necesitate și oportunitate și poate fi înaintat spre aprobare Consiliului Local.

Șef Serviciu Patrimoniu,

Sebastian Iulius Gherase

Consilier Superior,

Gabriela Loredana Artimon

Aprobat,

Primar

Cosmin Ionuț Andrei

Referat de aprobare

La proiectul de hotărâre privind acordul Consiliului Local pentru efectuarea operațiunilor de dezmembrare a unui imobil, proprietatea privată a municipiului Botoșani, situat în Calea Națională, nr. 19.

Operațiunile de modificare al imobilului au caracter material și nu implică nici un transfer de proprietate. Modificările care intervin prin operațiunile de alipire/dezlipire se fac pe baza unor documentații cadastrale recepționate de biroul teritorial și a consimțământului proprietarului exprimat prin înscris în formă autentică sau după caz prin hotărâre judecătorească definitivă;

Imobilul care face obiectul dezmembrării este inclus în Inventarul bunurilor care aparțin domeniului privat al Municipiului Botoșani și este necesară pentru intabularea construcțiilor, proprietatea Societății Cooperativa de Consum Botoșani.

Propun dezbateră și aprobarea unui proiect de hotărâre privind exprimarea acordului Consiliului Local pentru efectuarea operațiunilor de dezmembrare a unui imobil, proprietatea privată a municipiului Botoșani.

Întocmit,

**Consilier Juridic
Gherase Iulius Sebastian**



Oficiul de Cadastru și Publicitate Imobiliară BOTOSANI
Biroul de Cadastru și Publicitate Imobiliară Botosani
 Adresa: Botosani, P-ta Revoluției, nr.9, cod Postal: 710236, tel. 0231/582111

Nr.	29359
Ziua	26
Luna	04
Anul	2021

REFERAT DE ADMITERE

(Dezmembrare imobil)

Domnului/Doamnei SOCIETATEA COOPERATIVĂ DE CONSUM BOTOȘANI
 Domiciliul Loc. Botosani, Calea Națională, Nr. 19, Jud. Botosani

Referitor la cererea inregistrată sub numărul **29359** din data **26-04-2021**, vă informăm:

Imobilul situat in Loc. Botosani, Calea NATIONALA, Nr. 19, Jud. Botosani, UAT Botoșani avand numarul cadastral 67376 a fost dezmembrat in imobilele:

- 1) **68620** situat in Loc. Botosani, Calea NAȚIONALĂ, Nr. 19, Jud. Botosani, LOTUL 1, UAT Botoșani avand suprafata măsurată 435 mp;
- 2) **68621** situat in Loc. Botosani, Calea NAȚIONALĂ, Nr. 19, Jud. Botosani, LOTUL 2, UAT Botoșani avand suprafata măsurată 284 mp;
- 3) **68622** situat in Loc. Botosani, Calea NAȚIONALĂ, Nr. 19, Jud. Botosani, LOTUL 3, UAT Botoșani avand suprafata măsurată 302 mp;
- 4) **68623** situat in Loc. Botosani, Calea NAȚIONALĂ, Nr. 19, Jud. Botosani, LOTUL 4, UAT Botoșani avand suprafata măsurată 2942 mp;
- 5) **68624** situat in Loc. Botosani, Calea NAȚIONALĂ, Nr. 19, Jud. Botosani, LOTUL 5, UAT Botoșani avand suprafata măsurată 967 mp;
- 6) **68625** situat in Loc. Botosani, Calea NAȚIONALĂ, Nr. 19, Jud. Botosani, LOTUL 6, UAT Botoșani avand suprafata măsurată 42 mp;
- 7) **68626** situat in Loc. Botosani, Calea NAȚIONALĂ, Nr. 19, Jud. Botosani, LOTUL 7, UAT Botoșani avand suprafata măsurată 324 mp;

Certific că informațiile din prezentul extras sunt conforme cu datele din planul cadastral de carte funciară al OCPI BOTOSANI la data: 28-04-2021.

Situația prezentată poate face obiectul unor modificări ulterioare, in condițiile Legii cadastrului și a publicității imobiliare nr. 7/1996, republicată, cu modificările și completările ulterioare.

Inspector
ANDREI ANTON

Andrei Semnat digital
 de Andrei Anton
Anton Data: 2021.04.29
 00:47:18 +03'00'



Oficiul de Cadastru și Publicitate Imobiliară BOTOSANI
Biroul de Cadastru și Publicitate Imobiliară Botosani

Botosani, P-ta Revolutiei, nr.9, cod Postal: 710236, tel. 0231/582111

Nr.cerere	29359
Ziua	26
Luna	04
Anul	2021

Extras de Plan Cadastral de Carte Funciară
pentru
Imobil număr cadastral 67376 / UAT Botoșani

TEREN intravilan

Adresa: Loc. Botosani, Calea Nationala, Nr. 19, Jud. Botosani

Comuna/Oraș/Municipiu: Botoșani

Nr. cadastral	Suprafața	Observații / Referințe
67376	5296	LOTUL 1 - Teren intravilan partial imprejmuit

* Suprafața este determinată în planul de proiecție Stereo 70.

DETALII LINIARE IMOBIL

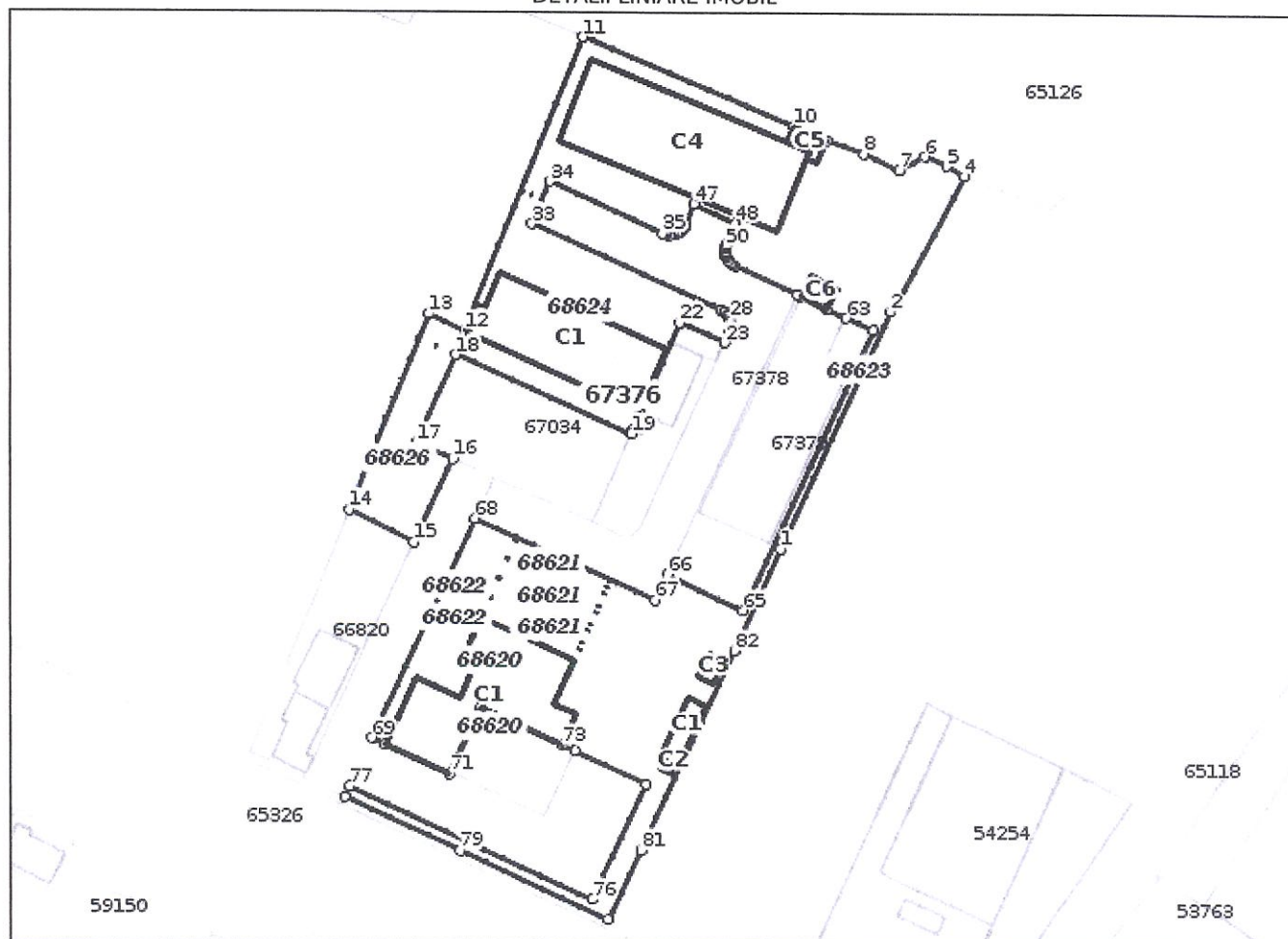

Date referitoare la teren

Crt	Categoria de folosință	Intravilan	Suprafața (mp)	Tarla	Parcelă	Observații / Referințe
1	curti constructii	DA	5.296			LOTUL 1 - Teren intravilan partial imprejmuit
	TOTAL:		5.296			

Date referitoare la construcții

Crt	Numar	Destinație construcție	Supraf. (mp)	Situație juridică	Observații / Referințe
1	67376-C1	construcții industriale și edilitare	435	Cu acte	birouri și spațiu depozitare
2	67376-C2	construcții industriale și edilitare	35	Cu acte	anexa
3	67376-C3	construcții industriale și edilitare	9	Cu acte	bascula
4	67376-C4	construcții industriale și edilitare	13	Cu acte	grup sanitar
5	67376-C5	construcții industriale și edilitare	396	Cu acte	atelier
6	67376-C6	construcții industriale și edilitare	641	Cu acte	atelier tamplarie
7	67376-C7	construcții industriale și edilitare	21	Cu acte	atelier
8	67376-C8	construcții industriale și edilitare	21	Cu acte	magazie

Lungime Segmente

1) Valorile lungimilor segmentelor sunt obținute din proiectie în plan.

Punct început	Punct sfârșit	Lungime segment	Punct început	Punct sfârșit	Lungime segment	Punct început	Punct sfârșit	Lungime segment
1	2	46.215	2	3	2.45	3	4	24.85
4	5	3.646	5	6	4.188	6	7	5.096
7	8	6.838	8	9	6.941	9	10	6.392
10	11	40.281	11	12	55.834	12	13	6.835
13	14	37.313	14	15	12.796	15	16	16.205
16	17	7.0	17	18	17.0	18	19	34.0
19	20	0.635	20	21	3.402	21	22	17.398
22	23	8.594	23	24	2.049	24	25	0.666
25	26	0.582	26	27	0.648	27	28	0.447
28	29	0.464	29	30	0.437	30	31	0.641
31	32	0.801	32	33	36.489	33	34	8.001
34	35	21.885	35	36	0.414	36	37	0.352
37	38	0.502	38	39	0.296	39	40	0.53
40	41	0.458	41	42	0.529	42	43	0.526
43	44	0.338	44	45	0.431	45	46	0.423
46	47	3.908	47	48	7.996	48	49	4.105
49	50	0.37	50	51	0.37	51	52	0.437
52	53	0.345	53	54	0.485	54	55	0.442
55	56	0.562	56	57	0.496	57	58	0.552
58	59	0.543	59	60	12.105	60	61	0.637
61	62	5.229	62	63	3.632	63	64	5.248
64	65	54.56	65	66	14.757	66	67	5.035
67	68	34.828	68	69	43.195	69	70	2.645
70	71	12.358	71	72	13.101	72	73	15.949
73	74	2.351	74	75	13.938	75	76	22.438
76	77	47.058	77	78	2.0	78	79	22.301
79	80	28.825	80	81	13.685	81	82	38.884
82	1	20.06						

** Lungimile segmentelor sunt determinate în planul de proiectie Stereo 70 și sunt rotunjite la 1 milimetru.

*** Distanța dintre puncte este formată din segmente cumulate ce sunt mai mici decât valoarea 1 milimetru.

Pentru acest imobil există înregistrate următoarele documentații cadastrale neînscrise în cartea funciară:

Nr Crt	Numar cerere	Data cerere	Termen eliberare	Obiect cerere
1	29359	26.04.2021	05.05.2021	Dezmembrare/Comasare

**Plan de amplasament și delimitare a imobilului
cu propunere de dezlipire**

Scara 1: 500

Nr. Cadastral	Suprafață măsurată	Adresa Imobilului	
67376	5296 mp	Mun. Botosani, Calea Nationala nr.19	
Cartea Funciară nr.	67376	UAT	BOTOSANI

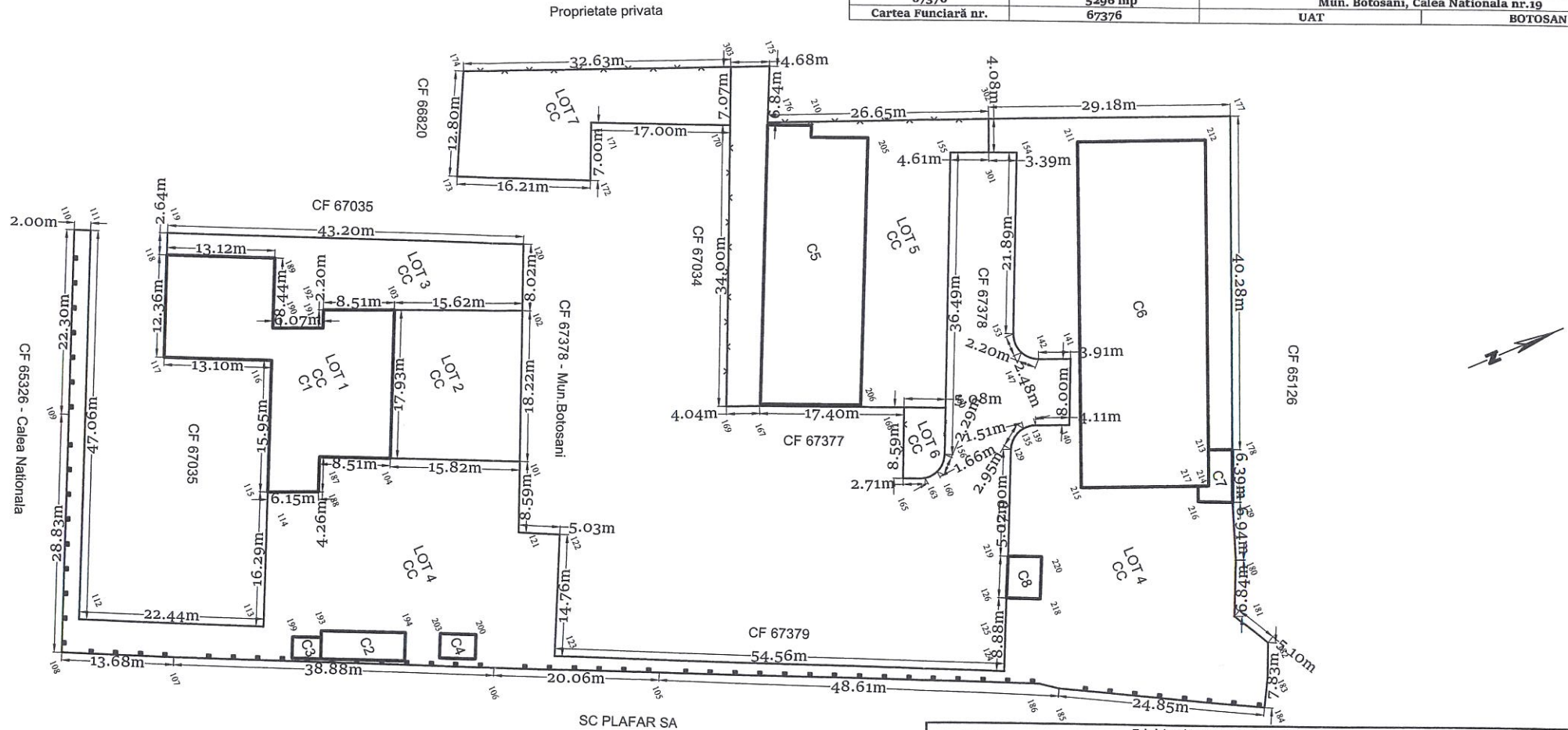

Tabel de mișcare parcelară pentru dezlipire imobil

Situția actuală (înainte de dezlipire)					Situția viitoare (după dezlipire)				
Număr cadastral	Suprafața (mp)	Categ. de folosință	Nr. parcelă	Descrierea imobilului	Număr cadastral	Suprafața (mp)	Categ. de folosință	Nr. parcelă	Descrierea imobilului
67376	5296	CC	-	TEREN INTRAVILAN	68620	435	CC	-	LOTUL 1
					Total	435	CC	-	LOTUL 1
					68621	284	Total	-	LOTUL 2
					68622	302	CC	-	LOTUL 3
					Total	302	Total	-	LOTUL 3
					68623	2942	CC	-	LOTUL 4
					Total	2942	Total	-	LOTUL 4
68624	967	CC	-	LOTUL 5					
Total	967	Total	-	LOTUL 5					
68625	42	CC	-	LOTUL 6					
Total	42	Total	-	LOTUL 6					
68626	324	CC	-	LOTUL 7					
Total	324	Total	-	LOTUL 7					
Total			5296 mp		Total			5296 mp	

**CILIBIU
EUSEBIU-
LAURENTIU**

Digitally signed
by CILIBIU
EUSEBIU-
LAURENTIU
Date: 2021.04.14
19:23:42 +03'00'

SC TOPO NORD EST SRL
Aut. categ. I Seria RO-B-J 1825
PFA CILIBIU EUSEBIU LAURENTIU
Aut. categ. D Seria RO-B-F 1794
Confirm executarea măsurătorilor la teren,
corectitudinea întocmirii documentației cadastrale
și corespondența acesteia cu realitatea din teren

Inspector :
Confirm introducerea imobilului în Sistemul de Informații Geospațiale și
atunci se eliberează cartea funciară și
Andrei Anton
Data:
2021.04.29
00:44:03 +03'00'

PLAN DE AMPLASAMENT ȘI DELIMITARE A IMOBILULUI

Scara 1: 500

Nr. cadastral	Suprafață măsurată a imobilului	Adresa Imobilului
68620	435 mp	Mun. Botosani, Calea Nationala nr.19, Jud. Botosani LOTUL 1
Nr. Cartea Funciară		Unitatea Administrativ Teritorială (UAT)
		BOTOSANI

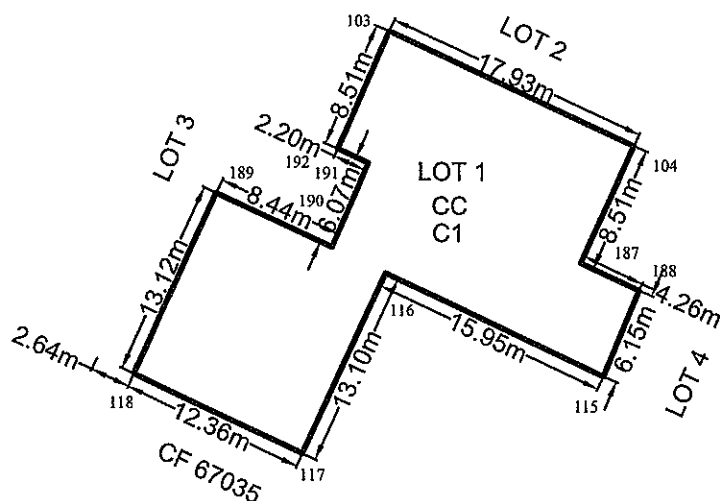

CILIBIU EUSEBIU-LAURENTIU
Digitally signed by
CILIBIU EUSEBIU-
LAURENTIU
Date: 2021.04.14
19:21:55 +03'00'

A. Date referitoare la teren			
Nr. Parcelă	Categorie de folosință	Suprafața (mp)	Mențiuni
-	CC	435	LOTUL 1 TEREN INTRAVILAN CONSTRUIT
Total		435	
B. Date referitoare la construcții			
Cod	Destinația	Suprafața construită la sol (mp)	Mențiuni
C1	CIE	435	Birouri si spatiu depozitare
Total		435	
Suprafața totală măsurată a imobilului = 435 mp			
Suprafața din act = 435 mp			
PFA CILIBIU EUSEBIU LAURENTIU Aut. categ.D Seria RO-B-F 1794 Confirm executarea măsurătorilor la teren, corectitudinea întocmirii documentației cadastrale și corespondența acesteia cu realitatea din teren.		Inspector Semnat digital Confirm introducerea în baza de date interogată și atribuirea în planul cadastral. Anton Data: 2021.04.29 00:44:51 +03'00'	

PLAN DE AMPLASAMENT ȘI DELIMITARE A IMOBILULUI

Scara 1: 500

Nr. cadastral	Suprafață măsurată a imobilului	Adresa Imobilului
68621	284 mp	Mun. Botosani, Calea Nationala nr.19, Jud. Botosani LOTUL 2
Nr. Cartea Funciară		Unitatea Administrativ Teritorială (UAT)
		BOTOSANI

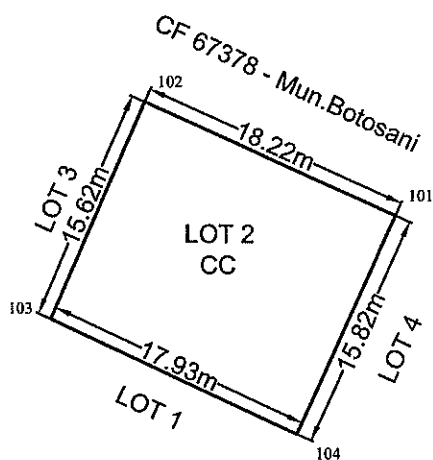

CILIBIU EUSEBIU-
LAURENTIU
LAURENTIU

Digitally signed by
CILIBIU EUSEBIU-
LAURENTIU
Date: 2021.04.14
19:22:10 +03'00'

A. Date referitoare la teren			
Nr. Parcelă	Categorie de folosință	Suprafața (mp)	Mențiuni
-	CC	284	LOTUL 2 TEREN INTRAVILAN NEIMPREJMUIT
Total		284	
B. Date referitoare la constructii			
Cod	Destinația	Suprafața construită la sol (mp)	Mențiuni
-	-	-	-
Total		-	
Suprafața totală măsurată a imobilului = 284 mp Suprafața din act = 284 mp			
PFA CILIBIU EUSEBIU LAURENTIU Aut. categ.D Seria RO-B-F 1794 Confirm executarea măsurătorilor la teren, corectitudinea întocmirii documentației cadastrale și corespondența acesteia cu realitatea din teren.		Inspector : Anton Confirm introducerea imobilului în baza de date intergată și atribuirea numărului cadastral. Semnat digital de Andrei Anton Data: 2021.04.29 00:45:05 +03'00'	

PLAN DE AMPLASAMENT ȘI DELIMITARE A IMOBILULUI

Scara 1: 500

Nr. cadastral	Suprafață măsurată a imobilului	Adresa Imobilului
68622	302 mp	Mun. Botosani, Calea Nationala nr.19, Jud. Botosani LOTUL 3
Nr. Cartea Funciară		Unitatea Administrativ Teritorială (UAT)
		BOTOSANI

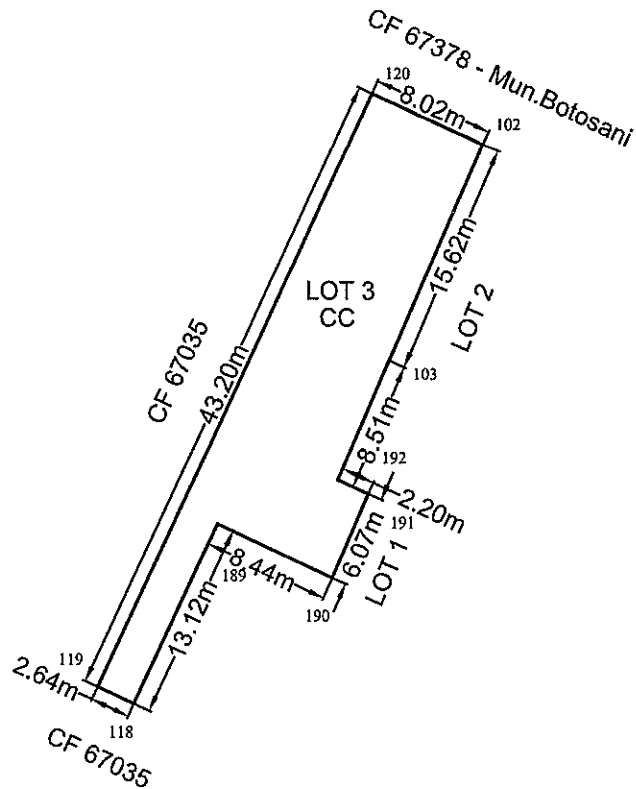

CILIBIU
EUSEBIU-
LAURENTIU

Digitally signed by
CILIBIU EUSEBIU-
LAURENTIU
Date: 2021.04.14 19:22:24
+03'00'

A. Date referitoare la teren			
Nr. Parcelă	Categorie de folosință	Suprafața (mp)	Mențiuni
-	CC	302	LOTUL 3 TEREN INTRAVILAN NEIMPREGMUIT
Total		302	
B. Date referitoare la constructii			
Cod	Destinația	Suprafața construită la sol (mp)	Mențiuni
-	-	-	-
Total		-	
Suprafața totală măsurată a imobilului = 302 mp Suprafața din act = 302 mp			
PFA CILIBIU EUSEBIU LAURENTIU Aut. categ.D Seria RO-B-F 1794 Confirm executarea măsurătorilor la teren, corectitudinea întocmirii documentației cadastrale și corespondența acesteia cu realitatea din teren.		Inspector : Confirm introducerea imobilului în baza de date intergată și atestarea în baza de date cadastrale. Andrei Anton Data: 2021.04.29 00:45:21 +03'00'	

PLAN DE AMPLASAMENT ȘI DELIMITARE A IMOBILULUI

Scara 1: 500

Nr. cadastral	Suprafață măsurată a imobilului	Adresa Imobilului
68624	967 mp	Mun. Botosani, Calea Nationala nr.19, Jud. Botosani LOTUL 5
Nr. Cartea Funciară	Unitatea Administrativ Teritorială (UAT)	
	BOTOSANI	

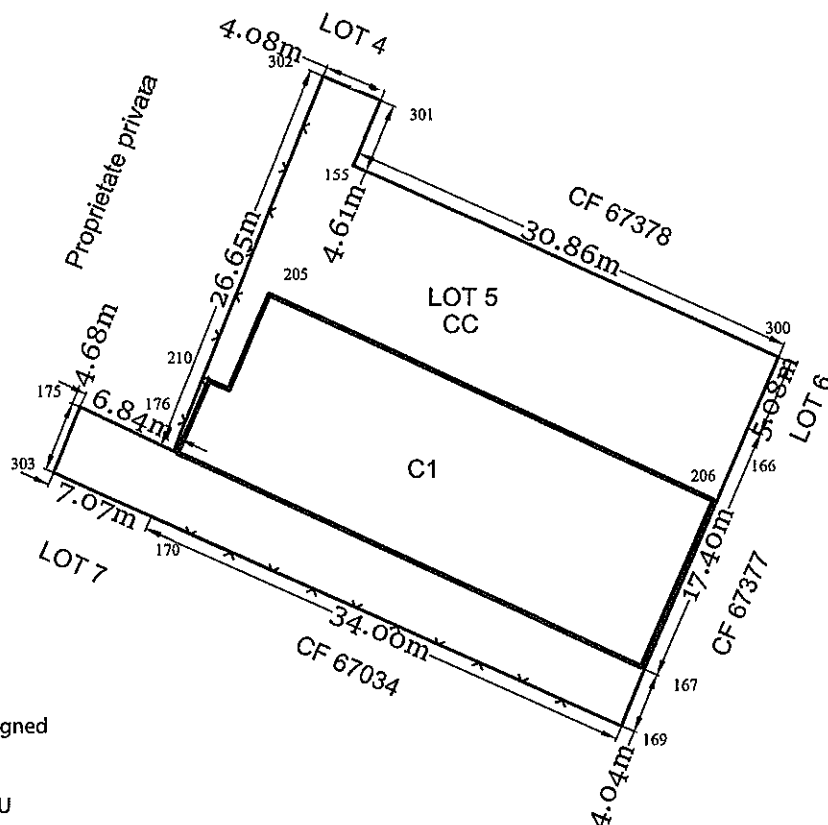

CILIBIU EUSEBIU LAURENTIU
 Digitally signed by CILIBIU EUSEBIU-LAURENTIU
 Date: 2021.04.14 19:22:58 +03'00'

A. Date referitoare la teren

Nr. Parcelă	Categorie de folosință	Suprafața (mp)	Mențiuni
-	CC	967	LOTUL 5 TEREN INTRAVILAN PARTIAL IMPREJMUIT
Total		967	

B. Date referitoare la constructii

Cod	Destinația	Suprafața construită la sol (mp)	Mențiuni
C1	CIE	396	Atelier
Total		396	

Suprafața totală măsurată a imobilului = 967 mp

Suprafața din act = 967 mp

PFA CILIBIU EUSEBIU LAURENTIU

Aut. categ.D Seria RO-B-F 1794

Confirm executarea măsurătorilor la teren, corectitudinea întocmirii documentației cadastrale și corespondența acesteia cu realitatea din teren.

Inspecto: Semnat digital

Confirm introducerea imobilului în baza de date intergată și atribuirea numărului cadastral.

Andrei Anton

Data:
2021.04.29
00:46:12
+03'00'

PLAN DE AMPLASAMENT ȘI DELIMITARE A IMOBILULUI

Scara 1: 500

Nr. cadastral	Suprafață măsurată a imobilului	Adresa Imobilului
68626	324 mp	Mun. Botosani, Calea Nationala nr.19, Jud. Botosani LOTUL 7
Nr. Cartea Funciară	Unitatea Administrativ Teritorială (UAT)	
	BOTOSANI	

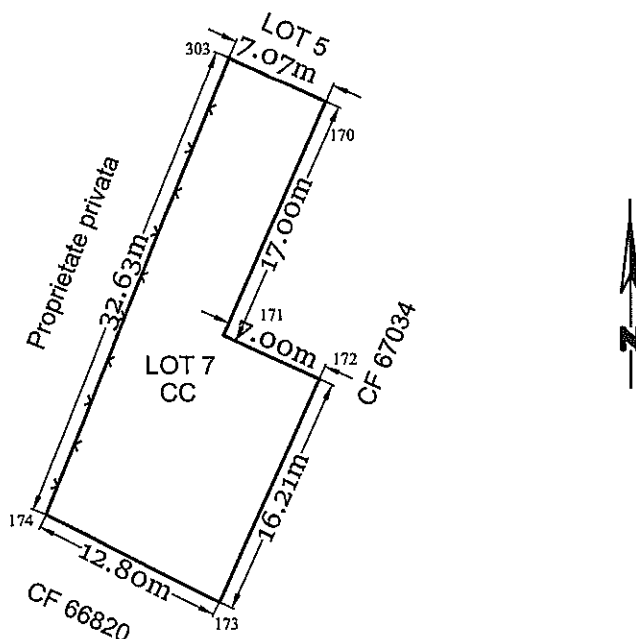

CILIBIU
EUSEBIU-
LAURENTIU

Digitally signed by
CILIBIU EUSEBIU-
LAURENTIU
Date: 2021.04.14
19:23:27 +03'00'

A. Date referitoare la teren			
Nr. Parcelă	Categorie de folosință	Suprafața (mp)	Mențiuni
-	CC	324	LOTUL 7 TEREN INTRAVILAN PARTIAL IMPREJMUIT
Total		324	
B. Date referitoare la construcții			
Cod	Destinația	Suprafața construită la sol (mp)	Mențiuni
-	-	-	-
Total		-	
Suprafața totală măsurată a imobilului = 324 mp			
Suprafața din act = 324 mp			
PFA CILIBIU EUSEBIU LAURENTIU Aut. categ.D Seria RO-B-F 1794 Confirm executarea măsurătorilor la teren, corectitudinea întocmirii documentației cadastrale și corespondența acesteia cu realitatea din teren.		Inspector : Confirm introducerea în baza de date interogată și atribuirea numărului de act de adresă Anton Date: 2021.04.29 00:46:51 +03'00'	

Nr. cadastral	Suprafață măsurată a imobilului	Adresa Imobilului
68623	2942 mp	Mun. Botosani, Calea Nationala nr.19, Jud. Botosani LOTUL 4
Nr. Cartea Funciară	Unitatea Administrativ Teritorială (UAT)	
	BOTOSANI	

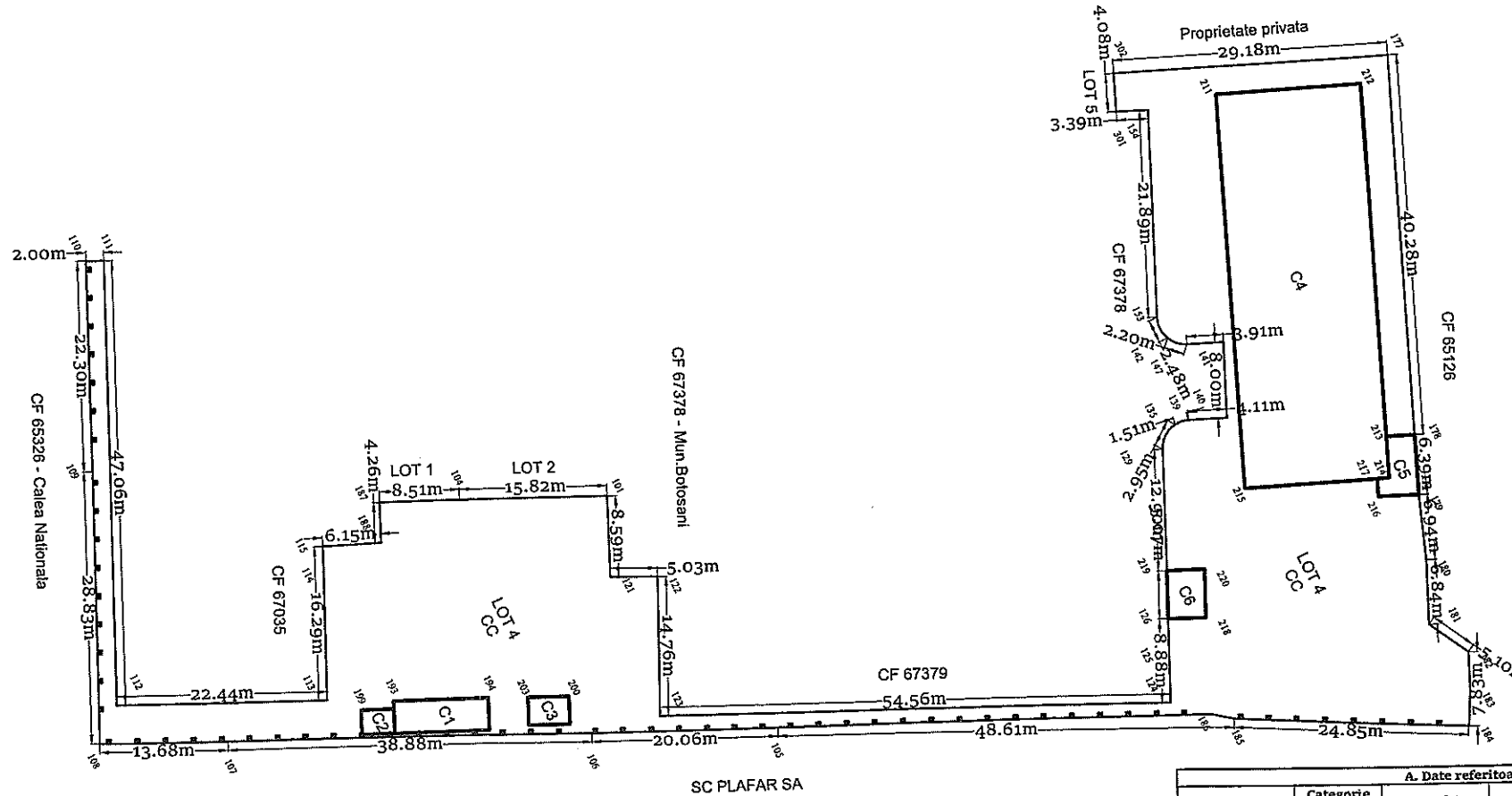

A. Date referitoare la teren			
Nr. Parcelă	Categorie de folosință	Suprafața (mp)	Mențiuni
-	CC	2942	LOTUL 4 TEREN INTRAVILAN PARTIAL IMPRE/MUIT
Total		2942	
B. Date referitoare la constructii			
Cod	Destinația	Suprafața construită la sol (mp)	Mențiuni
C1	CIE	35	Anexa
C2	CIE	9	Bascula
C3	CIE	13	Grup sanitar
C4	CIE	641	Atelier tamplarie
C5	CIE	21	Atelier
C6	CIE	21	Magazie
Total		740	
Suprafața totală măsurată a imobilului = 2942 mp Suprafața din act = 2942 mp			
PFA CILIBIU EUSEBIU LAURENTIU Aut. categ. D Seria RO-B-F 1794 Confirm executarea măsurătorilor la teren, corectitudinea întocmirii documentației cadastrale și corespondența acesteia cu realitatea din teren.		Inspector : Confirm introducerea în planul cadastral și în cartea funciară a datelor din planul de amplasament. Data: Anton 2021.04.29 00:45:50 +03'00'	

CILIBIU EUSEBIU-
LAURENTIU
Digitally signed by
CILIBIU EUSEBIU-
LAURENTIU
Date: 2021.04.14
19:22:39 +03'00'