

**PROIECT DE HOTĂRÂRE**  
**privind declararea ca bunuri aparținând domeniului privat de interes local al municipiului**  
**Botoșani, a unor imobile**

**CONSILIUL LOCAL AL MUNICIPIULUI BOTOȘANI**

analizând propunerea domnului Primar Cosmin Ionuț Andrei privind declararea ca bunuri aparținând domeniului privat de interes local al Municipiului Botoșani, a unor imobile,

văzând raportul de specialitate comun al Serviciului Patrimoniu, Birou Cadastru și Serviciul Contabilitate, precum și raportul de avizare al comisiei de specialitate a Consiliului Local al Municipiului Botoșani,

în conformitate cu prevederile art. 129 alin. (1), alin. (2), lit. "c", art. 354, art. 355, art. 357 din Ordonanța de Urgență a Guvernului nr. 57/03.07.2019 privind Codul administrativ, cu modificările și completările ulterioare,

în conformitate cu prevederile Hotărării Guvernului nr. 392/2020 privind aprobarea Normelor tehnice pentru întocmirea inventarului bunurilor care alcătuiesc domeniul public și privat al comunelor, al orașelor, al municipiilor și al județelor,

în temeiul art. 139 alin (3) lit. g), art. 196 alin. (1) lit. a) și art. 240 alin. (2) din Ordonanța de Urgență a Guvernului nr. 57 din 3 iulie 2019 privind Codul administrativ publicată în Monitorul Oficial al României nr. 555 din 5 iulie 2019, cu modificările și completările ulterioare,

**H O T Ă R Ă Ș T E:**

**Art. 1.** Se declară ca bunuri aparținând domeniului privat de interes local al Municipiului Botoșani următoarele bunuri imobile prevăzute în procesul verbal de inventariere al comisiei de inventariere, în vederea obținerii numerelor cadastrale provizorii:

Nr. crt.	Codul de clasificare	Denumirea bunului	Elementele de identificare	Anul dobândirii și/sau al dării în folosință	Valoarea de inventar ( lei )	Situația juridică actuală
0	1	2	3	4	5	6
189	"_"	Curți, construcții	Str. Ștefăniță Vodă nr. 29 - teren CC în suprafață de 170 mp .	1986	22467,20	Decret expropriere nr. 130/1961
190	"_"	Curți, construcții	Str. Pod de Piatră nr.14 teren CC în suprafață de 164 mp.	1984	23896,44	Decret expropriere nr. 423/1984
191	"_"	Curți, construcții	Str. Gheorghe Filipescu 4bis – teren Cc în suprafață 210,00 mp.	1977	30599,10	Decret expropriere nr. 396/1977
192	"_"	Curți, construcții	Str. Gheorghe Filipescu fn – adiacent CF 51058 teren Cc în suprafața de 170 mp.	1977	24770,70	Decret expropriere nr. 396/1977
193	"_"	Curți, construcții	B-dul M. Eminescu nr. 42 – teren Cc în suprafață 6,00 mp.	1977	894,60	Decret expropriere nr. 396/1977
194	"_"	Construcție	Aleea Pacea nr. 2, sc. A, et. 1, ap. 6 - suprafață utilă 49,25 mp(supraf. totală 53,35 mp).	1977	7176,22	Decret expropriere nr. 396/1977
195	"_"	Curți, construcții	Str. Prieteniei nr. 5 - adiacen ap. 1, teren CC în suprafață de 9,00 mp.	1977	1341,90	Decret expropriere nr. 396/1977
196	"_"	Curți, construcții	Str. Primăverii fn - baterie garaje - garaj poz. 5 - teren Cc în suprafața de 19,75 mp.	1977	2944,73	Decret expropriere nr. 396/1977

197	“_”	Constructie	Str. Vasile Alecsandri nr. 2 - suprafata utilă 50 mp(supraf. totală 58,00 mp).	1986	7285,50	Decret expropriere nr. 130/1986
198	“_”	Curți, constructii	Str. Vasile Alecsandri nr. 2 - teren Cc în suprafata de 250 mp.	1986	36427,50	Decret expropriere nr. 130/1986
199	“_”	Constructie	Str. O. Onicescu nr. 33, et. 4, ap. 14 – suprafata utilă 44,85 mp(supraf. totală 48,60 mp).	1982	6687,14	Decret expropriere nr.421/1982
200	“_”	Curți, constructii	Str. Armeană nr. 14 - teren Cc în suprafata de 99,00 mp(54,51 mp +13,88 mp + 32,61 mp)	1985	14425,29	Decret expropriere nr. 154/1985
201	“_”	Curți, constructii	Str. Armeană nr. 1 - teren Cc în suprafata de 335,00 mp	1985	48812,85	Decret expropriere nr. 154/1985
202	“_”	Curți, constructii	Str. Armeană nr. 1 - teren Cc în suprafata de 100,00 mp	1985	14571	Decret expropriere nr. 154/1985
203	“_”	Constructie	Str. Armeană nr. 1 – construcție P+1 în suprafata construită de 100,00 mp	1985	14571	Decret expropriere nr. 154/1985

(2) Bunurile prevăzute la alin. (1) se identifică prin planșele anexe 189-203 la prezenta hotărâre.

**Art. 2.** Primarul municipiului Botoșani, prin serviciile aparatului de specialitate, va duce la îndeplinire prevederile prezentei hotărâri.

**Inițiator,  
Primar,  
Cosmin Ionuț Andrei**

**Avizează pentru legalitate,  
Secretar general,  
Oana Gina Georgescu**

## Anexa 1

## INVENTARUL (completare)

## bunurilor care aparțin domeniului privat al unității administrativ-teritoriale Botoșani

Nr. crt.	Codul de clasificare	Denumirea bunului	Elementele de identificare	Anul dobândirii și/sau al dării în folosință	Valoarea de inventar ( lei )	Situația juridică actuală
0	1	2	3	4	5	6
189	“_“	Curți, construcții	Str. Ștefăniță Vodă nr. 29 - teren CC în suprafață de 170 mp .	1986	22467,20	Decret expropriere nr. 130/1961
190	“_“	Curți, construcții	Str. Pod de Piatră nr.14 teren CC în suprafață de 164 mp.	1984	23896,44	Decret expropriere nr. 423/1984
191	“_“	Curți, construcții	Str. Gheorghe Filipescu 4bis – teren Cc în suprafață 210,00 mp.	1977	30599,10	Decret expropriere nr. 396/1977
192	“_“	Curți, construcții	Str. Gheorghe Filipescu fn – adiacent CF 51058 teren Cc în suprafata de 170 mp.	1977	24770,70	Decret expropriere nr. 396/1977
193	“_“	Curți, construcții	B-dul M. Eminescu nr. 42 – teren Cc în suprafață 6,00 mp.	1977	894,60	Decret expropriere nr. 396/1977
194	“_“	Construcție	Aleea Pacea nr. 2, sc. A, et. 1, ap. 6 - suprafață utilă 49,25 mp(supraf. totală 53,35 mp).	1977	7176,22	Decret expropriere nr. 396/1977
195	“_“	Curți, construcții	Str. Prieteniei nr. 5 - adiacent ap. 1, teren CC în suprafață de 9,00 mp.	1977	1341,90	Decret expropriere nr. 396/1977
196	“_“	Curți, construcții	Str. Primăverii fn - baterie garaje - garaj poz. 5 - teren Cc în suprafata de 19,75 mp.	1977	2944,73	Decret expropriere nr. 396/1977
197	“_“	Construcție	Str. Vasile Alecsandri nr. 2 - suprafață utilă 50 mp(supraf. totală 58,00 mp).	1986	7285,50	Decret expropriere nr. 130/1986
198	“_“	Curți, construcții	Str. Vasile Alecsandri nr. 2 - teren Cc în suprafata de 250 mp.	1986	36427,50	Decret expropriere nr. 130/1986
199	“_“	Construcție	Str. O. Onicescu nr. 33, et. 4, ap. 14 – suprafață utilă 44,85 mp(supraf. totală 48,60 mp).	1982	6687,14	Decret expropriere nr.421/1982
200	“_“	Curți, construcții	Str. Armeană nr. 14 - teren Cc în suprafata de 99,00 mp(54,51 mp +13,88 mp + 32,61 mp)	1985	14425,29	Decret expropriere nr. 154/1985
201	“_“	Curți, construcții	Str. Armeană nr. 1 - teren Cc în suprafata de 335,00 mp	1985	48812,85	Decret expropriere nr. 154/1985
202	“_“	Curți, construcții	Str. Armeană nr. 1 - teren Cc în suprafata de 100,00 mp	1985	14571	Decret expropriere nr. 154/1985
203	“_“	Construcție	Str. Armeană nr. 1 – construcție P+1 în suprafata construită de 100,00 mp	1985	14571	Decret expropriere nr. 154/1985

Membri Președinte - Primar **Cosmin Ionuț Andrei**

- Oana Gina Georgescu, Secretar General
- Elena Alina Colbea, Șef Serviciu Contabilitate
- Șef Birou Cadastru Cătălin George Males
- Iulius Sebastian Gherase, Șef Serviciu Patrimoniu
- Ciprian Petru Huțanu , Consilier Birou Cadastru imobiliar și edilitar
- Bogdan Munteanu, Șef Serviciu juridic contencios, Registru agricol
- Costin Holcă , Compartiment Registru agricol



Primăria  
Municipiului  
Botoșani

România  
Județul Botoșani  
Municipiul Botoșani

CF: 3372882

---

Nr./Dată: INT 5363 / 20.10.2021

---

Structură: Biroul Cadastru imobiliar și edilitar

---

**APROBAT,**  
**Primar**  
**Cosmin Ionuț Andrei**

### REFERAT DE APROBARE

Având în vedere **Proiectul de hotărâre privind completarea inventarului bunurilor aparținând domeniului privat al municipiului Botoșani** și raportul de specialitate întocmit de Biroul Cadastru imobiliar și edilitar, vă rugăm să aprobați supunerea spre dezbateră și aprobare în ședința Consiliului Local al Municipiului Botoșani, a proiectului de hotărâre în forma prezentată.

**Șef Birou Cadastru,**  
**Cătălin George Males**

Primăria Municipiului Botoșani  
Nr. INT 5363 din 20.10.2021

Aprob,  
Primar,  
Cosmin Ionuț Andrei



### Raport de specialitate

la proiectul de hotărâre privind declararea ca bunuri aparținând domeniului privat al municipiului Botoșani a unor imobile(terenuri, construcții)

Prin referatul de aprobare nr. INT 5363/20.10.2021, primarul municipiului Botoșani, domnul Cosmin Ionuț Andrei, propune un proiect de hotărâre, cu privire la declararea ca bunuri aparținând domeniului privat al municipiului Botoșani, a unui număr de 11 terenuri și 4 construcții

#### NECESITATEA:

În programul de activitate al Direcției Patrimoniu și al Serviciului Cadastru, este inclusă și identificarea de imobile (terenuri și construcții) libere de orice sarcini sau ocupate parțial de sarcini, imobile (terenuri și construcții) care se propun a fi declarate în domeniul privat al municipiului Botoșani.

Necesitatea declarării acestor bunuri ca aparținând domeniului privat al municipiului Botoșani, se regăsește atunci când se procedează la completarea inventarului bunurilor aparținând domeniului privat al municipiului Botoșani, cu bunurile respective și la intabularea acestora, inclusiv a construcțiilor, în acest fel, hotărârea consiliului local devenind document juridic justificativ pentru obținerea documentațiilor necesare intabulării bunurilor.

#### OPORTUNITATEA:

Proiectul de hotărâre privind declararea ca bunuri aparținând domeniului privat al municipiului Botoșani, a unor terenuri și construcții generează următoarele oportunități:

- completarea inventarului bunurilor aparținând domeniului privat al municipiului Botoșani, cu bunurile respective;
- în cazul imobilelor de locuit aflate în administrarea S.C. LOCATIVA S.A. hotărârea consiliului local devine document juridic justificativ pentru obținerea documentației necesare intabulării bunurilor respective și ulterior a înstrăinării către actualii chiriași;
- valorificarea eficientă a bunurilor aparținând domeniului privat de interes local al municipiului Botoșani.

**LEGALITATEA:**

Proiectul de hotărâre supus spre aprobare, este susținut din punct de vedere legal, de următoarele acte normative:

- prevederile art. 863, lit. "F", din Legea nr. 287/17.07.2009, privind Codul civil, republicata, cu modificările și completările ulterioare;

- prevederile art. 129, alin. (1), alin. (2), lit. "c", art. 139, alin. (1), alin. (3), lit. "g", art. 196, alin. (1), lit. "a", art. 286, alin. (4), 287, lit. "b", art. 289, alin. (1) din O.U.G. nr. 57/03.07.2019, privind Codul administrativ, cu modificările și completările ulterioare.

- prevederile Hotărârii Nr. 392/2020 din 14 mai 2020 privind aprobarea Normelor tehnice pentru întocmirea inventarului bunurilor care alcătuiesc domeniul public și privat al comunelor, al orașelor, al municipiilor și al județelor;

Propunerea privind declararea ca bunuri aparținând domeniului privat al municipiului Botoșani a imobilelor precizate în procesul verbal al Comisiei de inventariere, o considerăm că necesară, oportună și legală, drept pentru care se va întocmi un proiect de hotărâre în acest sens.

Proiectul de hotărâre împreună cu întreaga documentație va fi supus spre dezbateră și aprobarea Consiliului Local al Municipiului Botoșani.

**Șef Birou Cadastru**  
**George Cătălin Maleș**

**Consilier juridic**  
**Iulius Sebastian Gherase**

**Consilier juridic**  
**Claudia Cical**



Nr./Inițiale/Dată: INT 5363 / 20.10.2021

CF: 3372882

Structură: Biroul Cadastru imobiliar și edilitar

### Proces-verbal

al comisiei de inventariere a terenurilor aparținând domeniului privat  
al municipiului Botoșani

Comisia, întrunită în plen, a analizat următoarele terenuri de mai jos, cuprinse în proiectul de hotărâre, de la poziția nr. 189 la poziția nr. 203, constatând că nu au mai fost inventariate în domeniul privat al municipiului Botoșani:

Nr. crt.	Codul de clasificare	Denumirea bunului	Elementele de identificare	Anul dobândirii și/sau al dării în folosință	Valoarea de inventar ( lei )	Situația juridică actuală
0	1	2	3	4	5	6
189	"_"	Curți, construcții	Str. Ștefăniță Vodă nr. 29 - teren CC în suprafață de 170 mp .	1986	22467,20	Decret expropriere nr. 130/1961
190	"_"	Curți, construcții	Str. Pod de Piatră nr.14 teren CC în suprafață de 164 mp.	1984	23896,44	Decret expropriere nr. 423/1984
191	"_"	Curți, construcții	Str. Gheorghe Filipescu 4bis – teren Cc în suprafață 210,00 mp.	1977	30599,10	Decret expropriere nr. 396/1977
192	"_"	Curți, construcții	Str. Gheorghe Filipescu fn – adiacent CF 51058 teren Cc în suprafata de 80 mp.	1977	24770,70	Decret expropriere nr. 396/1977
193	"_"	Curți, construcții	B-dul M. Eminescu nr. 42 – teren Cc în suprafață 6,00 mp.	1977	894,60	Decret expropriere nr. 396/1977
194	"_"	Construcție	Aleea Pacea nr. 2, sc. A, et. 1, ap. 6 - suprafață utilă 49,25 mp(supraf. totală 53,35 mp).	1977	7176,22	Decret expropriere nr. 396/1977
195	"_"	Curți, construcții	Str. Prieteniei nr. 5 - adiacen ap. 1, teren CC în suprafață de 9,00 mp.	1977	1341,90	Decret expropriere nr. 396/1977
196	"_"	Curți, construcții	Str. Primăverii fn - baterie garaje - garaj poz. 5 - teren Cc în suprafata de 19,75 mp.	1977	2944,73	Decret expropriere nr. 396/1977
197	"_"	Construcție	Str. Vasile Alecsandri nr. 2 - suprafață utilă 50 mp(supraf. totală 58,00 mp).	1986	7285,50	Decret expropriere nr. 130/1986
198	"_"	Curți, construcții	Str. Vasile Alecsandri nr. 2 - teren Cc în suprafața de 250 mp.	1986	36427,50	Decret expropriere nr. 130/1986
199	"_"	Construcție	Str. O. Onicescu nr. 33, et. 4, ap. 14 – suprafață utilă 44,85 mp(supraf. totală 48,60 mp).	1982	6687,14	Decret expropriere nr.421/1982
200	"_"	Curți, construcții	Str. Armeană nr. 14 - teren Cc în suprafața de 99,00 mp(54,51 mp +13,88 mp + 32,61 mp)	1985	14425,29	Decret expropriere nr. 154/1985
201	"_"	Curți, construcții	Str. Armeană nr. 1 - teren Cc în suprafața de 335,00 mp	1985	48812,85	Decret expropriere nr. 154/1985



202	"-"	Curți, construcții	Str. Armeană nr. 1 - teren Cc în suprafața de 100,00 mp	1985	14571	Decret expropriere nr. 154/1985
203	"-"	Construcție	Str. Armeană nr. 1 – construcție P+1 în suprafața construită de 100,00 mp	1985	14571	Decret expropriere nr. 154/1985

Pentru amplasamentele în discuție, comisia a mai constatat:

- terenurile nu sunt revendicate conform legislației privind măsurile reparatorii pentru bunuri preluate abuziv,
- terenurile nu fac obiectul litigiilor.

În aceste condiții, comisia, cu un număr de 7 voturi pentru, 0 voturi împotriva, 0 abțineri, decide să propună compartimentelor de specialitate promovarea proiectului de hotărâre pentru inventarierea în domeniul privat.

În concluzie solicităm inventarierea în domeniu privat al municipiului Botoșani a terenurilor în cauză.  
**Președinte - Primar Cosmin Ionuț Andrei** \_\_\_\_\_

**Membri**

- Oana Gina Georgescu, Secretar General \_\_\_\_\_
- Elena Alina Colbea, Șef Serviciu Contabilitate \_\_\_\_\_
- George Cătălin Maleș, Șef Birou Cadastru \_\_\_\_\_
- Iulius Sebastian Gherase, Șef Serviciu Patrimoniu \_\_\_\_\_
- Ciprian Petru Huțanu, Consilier Birou Cadastru imobiliar și edilitar \_\_\_\_\_
- Bogdan Munteanu, Șef Serviciu juridic contencios, Registru agricol \_\_\_\_\_
- Costin Holcă, Compartiment Registru agricol \_\_\_\_\_



# PLAN DE AMPLASAMENT SI DELIMITARE A IMOBILULUI

Scara 1:500

Nr. cadastral	Suprafata masurata (mp)	Adresa imobilului
	1047.00	mun. Botosani, str. Stefanita - Voda nr. 29, jud. Botosani.
Nr. Cartea Funciara	Unitatea Administrativ Teritoriala (UAT)	
<b>BOTOSANI</b>		

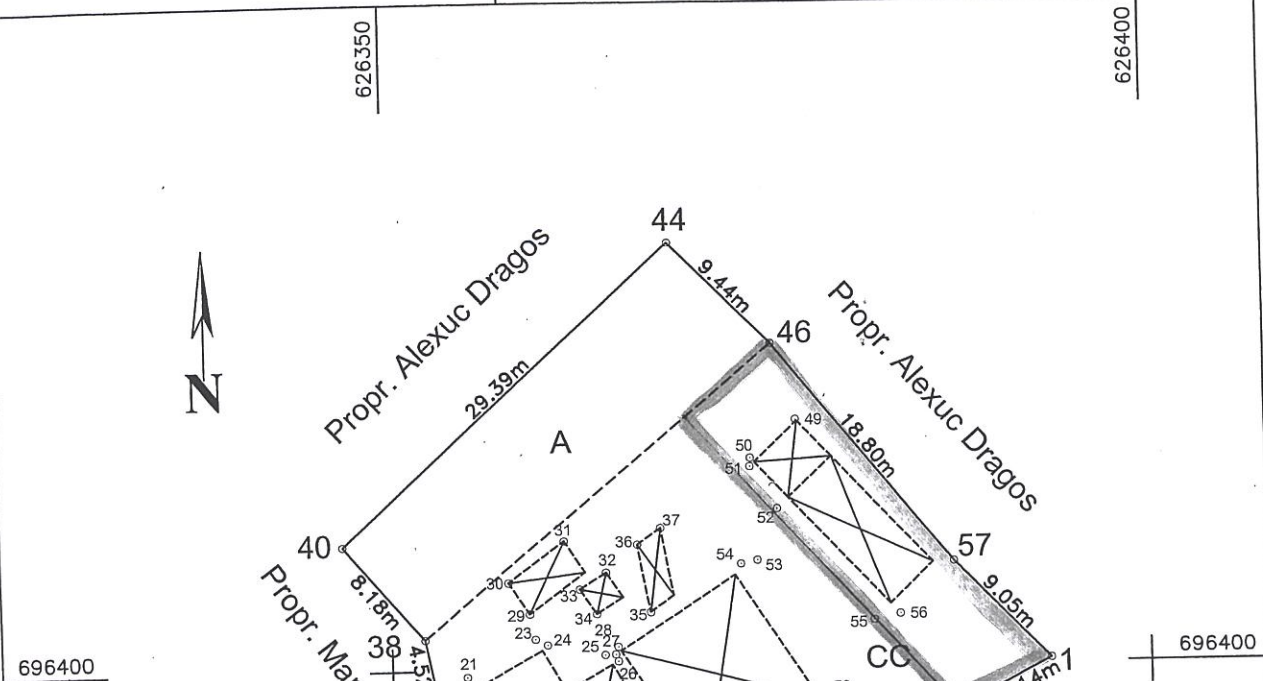

Nr. Pct.	X [m]	Y [m]
72	696391.108	626376.084
62	696389.069	626371.895
73	696386.356	626367.022
3	696384.165	626362.858
19	696397.633	626353.037
38	696402.068	626352.172
40	696408.295	626346.870
44	696428.074	626368.608
46	696421.375	626375.260
57	696406.788	626387.119
1	696400.257	626393.381
70	696398.345	626389.708
71	696393.836	626380.948

ANEXA 189 LA H.C.L. NR.

Nota: Pe terenul in suprafata de 1047.00 mp indicat de Bordianu Corneliu exista un numar de 8 cladiri, acestea fiind proprietate numitilor Bordianu Corneliu, Bordianu Niculai si Haluta Mihaela

A. Date referitoare la teren

Nr. parcela	Categoria de folosinta	Suprafata (mp)	Mentiuni
	CC	787.00	Teren intravilan imprejmuit pe toate laturile
	A	260.00	
<b>Total</b>		<b>1047.00 (mp)</b>	

B. Date referitoare la constructii

Cod	Destinatia	Suprafata construita la sol [mp]	Mentiuni

**CERTIFICAT DE AUTORIZARE**

SC PLATURILE MONDOVESSRE RO-B-F. Nr. 1955

Seria RO-B-F. Nr. 1162

Executant: **Ing. Gologan Iulian**

Ing. GOLOGAN IULIAN

Confirm executarea masuratorilor la teren cu corectitudinea intocmirii documentelor cadastrale si corespunderea acestora cu realitatea din teren.

Semnatura si stampila

Data: 06.10.2021

**Suprafata totala masurata a imobilului = 1047.00 mp**

**Suprafata din act = ..... mp**

**Inspector**

Confirm introducerea imobilului in baza de date integrata si atribuirea numarului cadastral.

Semnatura si parafa

Data: .....

Stampila BCPI

# Plan de amplasament și delimitare a imobilului

Scara 1: 200

Nr. cadastral	Suprafața măsurată a imobilului (mp)	Adresa imobilului
	164,00	Mun. BOTOSANI, Str. POD DE PIATRA, Nr. 14, jud. BOTOSANI

Nr. Cartea Funciară	Unitatea Administrativ Teritorială (UAT)
	BOTOSANI

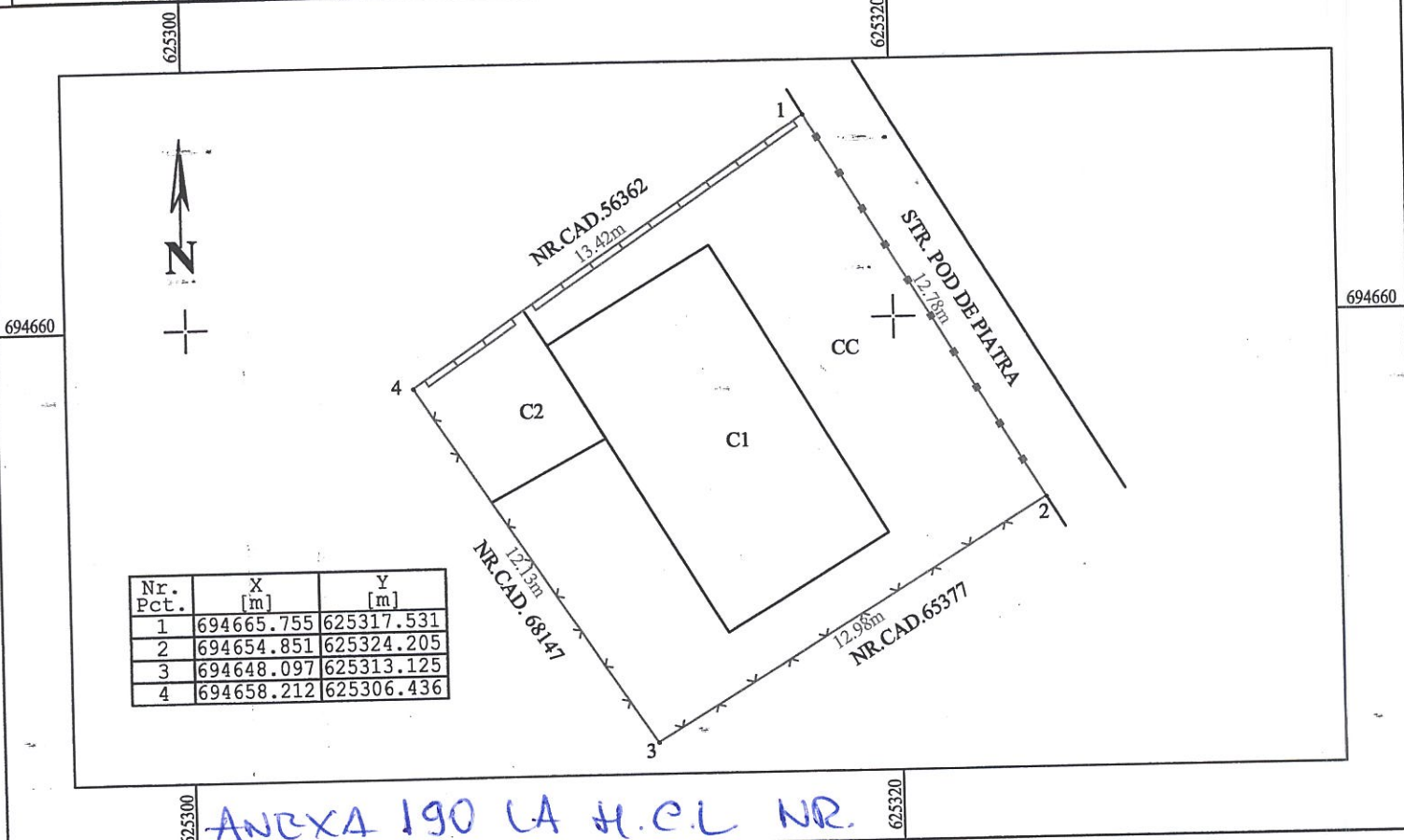

## A. Date referitoare la teren

Nr. parcelă	Categorie de folosință	Suprafața (mp)	Mențiuni
	CC	164,00	Teren intravilan total împrejmuit cu gard de metal pe latura cu iesire la strada, cu gard de beton pe latura din dreapta și gard de plasa pe latura din stanga și din spate.
<b>Total</b>		<b>164,00</b>	

## B. Date referitoare la construcții

Cod	Destinația	Suprafața construită la sol (mp)	Mențiuni
C1	CL	51,00	Casa de locuit, parter plus mansarda, construita din caramida, acoperita cu tabla, SC=51,00 mp; SD=51,00 mp
C2	CA	15,00	Construcție anexa, parter, construita din lemn, acoperita cu tabla, SC=15,00 mp; SD = 15,00 mp
<b>Total</b>		<b>66,00</b>	

Suprafața totală măsurată a imobilului = 164,00 mp  
Suprafața din act = 66,00 mp

Inspector

Confirm introducerea imobilului în baza de date integrată și atribuirea numărului cadastral  
Semnătura și parafa

Data.....

Executant  
S.C. ALMA RAILROADS SRL  
SERIA ROLB-3 NR. 1905/2020  
Confirm executarea măsurătorilor la teren  
corectitudinea întocmirii documentației cadastrale  
și corespondența acesteia cu realitatea din teren  
Semnătura și ștampila  
ALMA RAILROADS SRL  
MARIUS-BOGDAN

Ștampila OCPI

# Plan de amplasament și delimitare a imobilului

Scara 1: 200

625060

Nr. cadastral	Suprafața măsurată a imobilului	Adresa imobilului
	S = 210 mp	Municipiul Botoșani, Strada Gheorghe Filipescu FN, județul Botoșani
Nr. Cartea Funciară	Unitatea Administrativ Teritorială (UAT)	
	BOTOȘANI	



694620

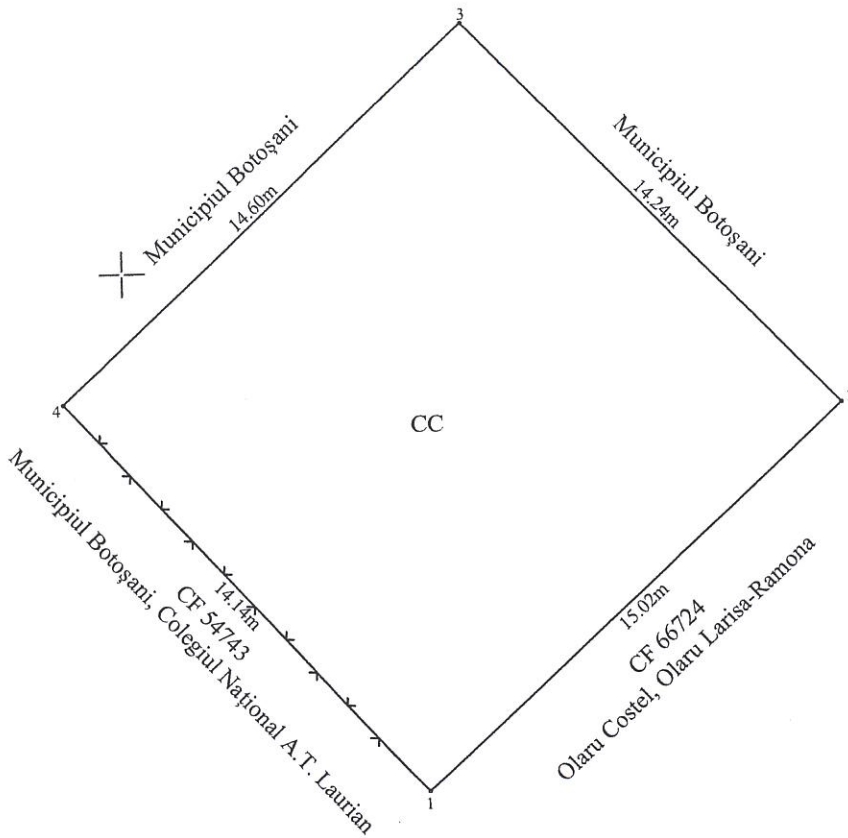

694620

Nr. Pct.	X [m]	Y [m]
1	694606.090	625047.918
2	694616.203	625059.027
3	694626.438	625049.130
4	694616.547	625038.394

ANEXA 191 LA H.C.L. NR.

694600

A. Date referitoare la teren			
Nr. parcelă	Categorie de folosință	Suprafața (mp)	Mențiuni
-	CC	210	Teren intravilan
Total		210	-
B. Date referitoare la construcții			
Cod	Destinația	Suprafața construită la sol (mp)	Mențiuni
-	-	-	-
Total		-	-
Suprafața totală măsurată a imobilului = 210 mp			
Suprafața din act = - mp			
<b>Executant :</b> Persoană fizică autorizată <b>Ing. Guzu Paula</b> Categorie B Seria RO-BT-F nr. 0149 Confirm executarea măsurătorilor la teren corectitudinea întocmirii documentației cadastrale și corespondența acesteia cu realitatea terenului. Semnătura și stampila		<b>Inspector</b>  Confirm introducerea imobilului în baza de date integrată și atribuirea numărului cadastral Semnătura și parafa  Data..... Ștampila BCPI	
Data : 12.10.2021 			

625040

# Plan de amplasament și delimitare a imobilului

Scara 1: 200

625260

Nr. cadastral	Suprafața măsurată a imobilului	Adresa imobilului
	S = 80 mp	Municipiul Botoșani, strada Tudor Vladimirescu FN, județul Botoșani

Nr. Cartea Funciară	Unitatea Administrativ Teritorială (UAT)
	<b>BOTOȘANI</b>



695860

695860

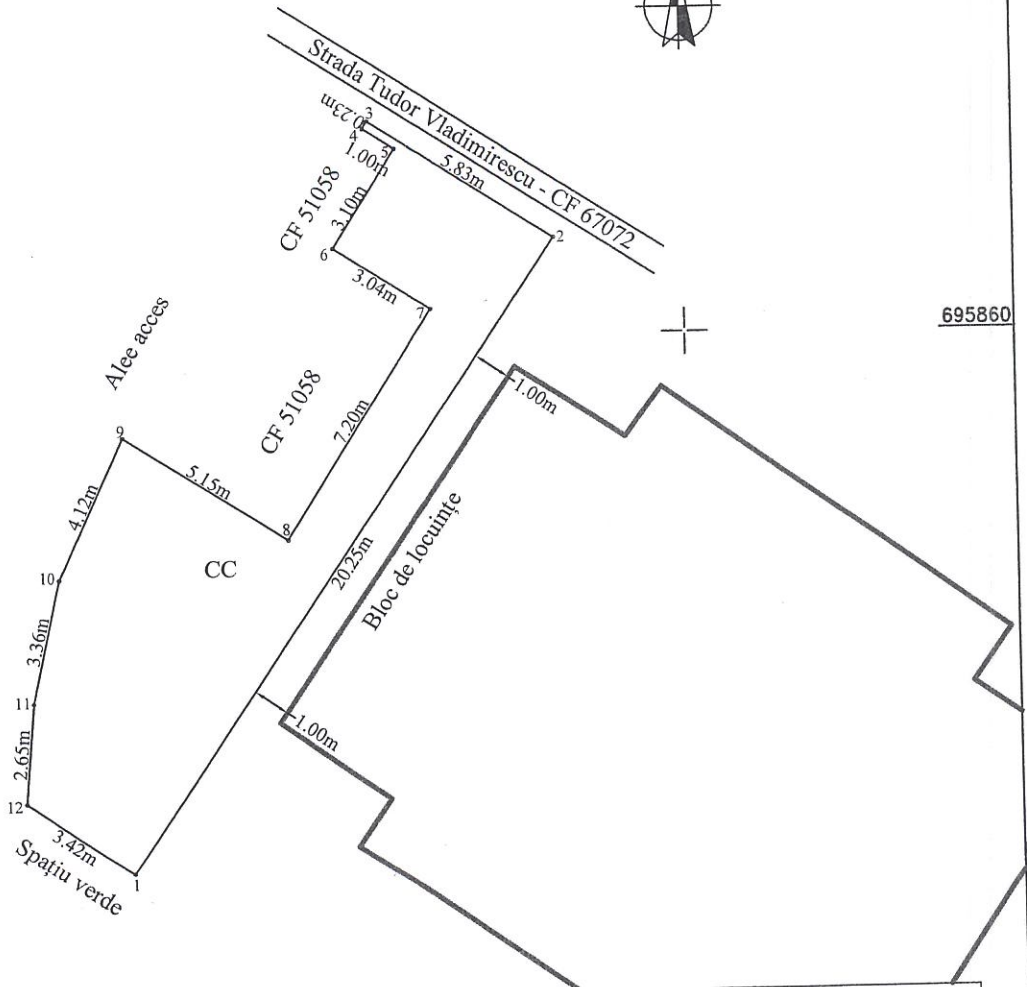

695840

Nr. Pct.	X [m]	Y [m]
1	695845.815	625245.110
2	695862.539	625256.528
3	695865.674	625251.608
4	695865.478	625251.483
3	695865.674	625251.608
4	695865.478	625251.483
5	695864.938	625252.325
6	695862.328	625250.653
7	695860.686	625253.215
8	695854.624	625249.330
9	695857.403	625244.994
10	695853.666	625243.255
11	695850.384	625242.513
12	695847.744	625242.284

625240

## A. Date referitoare la teren

Nr. parcelă	Categorie de folosință	Suprafața (mp)	Mențiuni
-	CC	80	Teren intravilan
Total		80	-

## B. Date referitoare la construcții

Cod	Destinația	Suprafața construită la sol (mp)	Mențiuni
-	-	-	-
Total		-	-

Suprafața totală măsurată a imobilului = 80 mp  
Suprafața din act = - mp

<p><b>Executant :</b> Persoană fizică autorizată <b>Ing. Guzu Paula</b> Categori B Seria RO-BT-F nr. 0149 Confirmă executarea măsurătorilor la teren, corectitudinea și autenticitatea documentației cadastrale și corespundența acesteia cu realitatea din teren. Semnătura și ștampila AUTORIZARE Seria RO-BT-F Nr. 0149 <b>GUZU PAULA</b> Data: 12.10.2021</p>	<p><b>Inspector</b> Confirm introducerea imobilului în baza de date integrată și atribuirea numărului cadastral Semnătura și parafa Data..... Ștampila BCPI</p>
---	---

ANEXA 192 LA H.C.L. NR.

# PLAN DE AMPLASAMENT ȘI DELIMITARE A IMOBILULUI

## Scara 1:100

Nr. cadastral	Suprafață măsurată a imobilului	Adresa Imobilului
	6 mp	Mun. Botosani, B-dul Mihai Eminescu nr. 42, extindere
Nr. Cartea Funciară		Unitatea Administrativ Teritorială (UAT)
		BOTOSANI

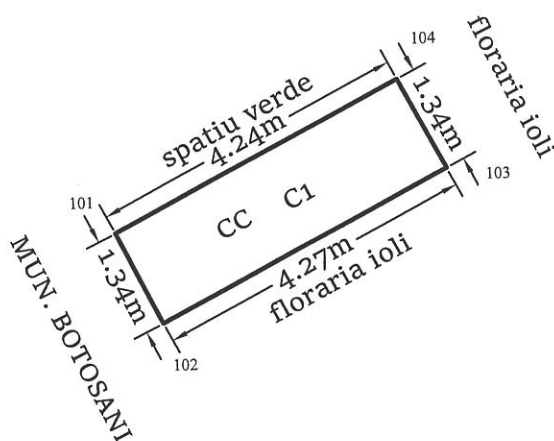

ANEXA 193 LA H.C.L. NR.

A. Date referitoare la teren			
Nr. Parcelă	Categorie de folosință	Suprafața (mp)	Mențiuni
-	CC	6	Teren intravilan contruit
<b>Total</b>		6	
B. Date referitoare la construcții			
Cod	Destinația	Suprafața construită la sol (mp)	Mențiuni
C1	CAS	6	Extindere floraria ioli, sc. 5,89 mp
<b>Total</b>		6	
Suprafața totală măsurată a imobilului = 6 mp			
Suprafața din act = 6 mp			
PFA CILIBIU EUSEBIU LAURENTIU Aut. categ. D, Seria RO-B-F 1794 Confirm executarea măsurătorilor la teren, corectitudinea întocmirii documentației cadastrale și corespondența acesteia cu realitatea din teren			Inspector,  Confirm introducerea imobilului în baza de date intergată și atribuirea numărului cadastral

# RELEVU APARTAMENT - 2 CAMERE

Scara 1:100

Nr. cadastral al terenului	Suprafata (mp)	Adresa imobilului
	49.25 mp	<i>Mun. Botosani, Aleea Pacea, nr. 2, sc. A, et. I, ap. 6, jud. Botosani.</i>
Cartea Funciara colectiva nr.	UAT	BOTOSANI
Cod unitate individuala (UI)	CF individuala	

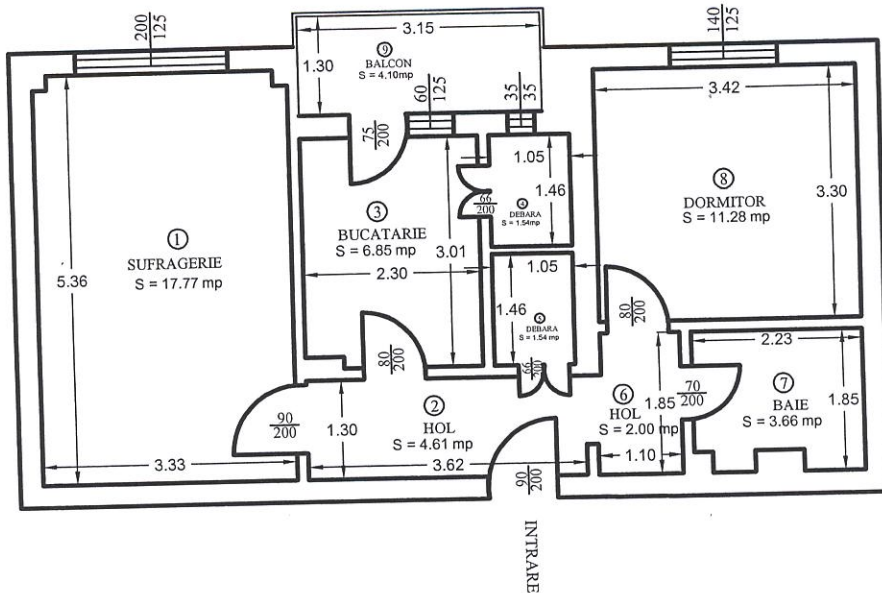

ANEXA 194 CA H.C.L. NR.

Nr. incapere	Denumire incapere	Suprafata utila (mp)
①	Sufragerie	17.77
②	Hol	4.61
③	Bucatarie	6.85
④	Debara	1.54
⑤	Debara	1.54
⑥	Hol	2.00
⑦	Baie	3.66
⑧	Dormitor	11.28
<b>Suprafata utila masurata = 49.25 mp</b>		
⑨	Balcon	4.10
<b>Suprafata totala masurata = 53.35 mp</b>		
CERTIFICAT DE AUTORIZARE Seria RO-B-J, Nr. 1955 Ing. Gologan Iulian Receptiionat (semnatura si parafă)		Data: 15.10.2021
CERTIFICAT DE AUTORIZARE Seria RO-B-J, Nr. 1062 PLAIURILE MOLDOVEI SRL		Data:

Anexa 1.35 la regulament  
**PLAN DE AMPLASAMENT ŞI DELIMITARE A IMOBILULUI.**

Scara 1:500

Nr. cadastral	Suprafata măsurată	Adresa imobilului
	9_MP	str. Prieteniei nr. 5, parter, ap.1, mun. Botosani

Nr. Carte Funciara	Unitatea administrativ teritoriala
	BOTOSANI

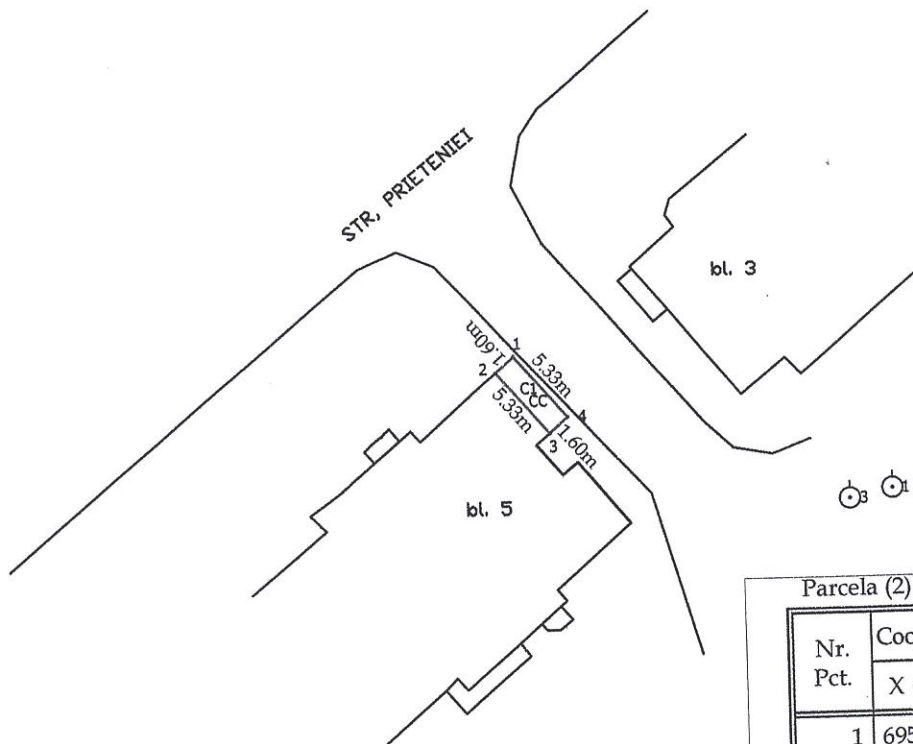

Nr. Pct.	Coordonate pct.de contur		Lungimi laturi D(i,i+1)
	X (N) [m]	Y (E) [m]	
1	695463.384	623713.825	1.598
2	695462.314	623712.638	5.328
3	695458.272	623716.110	1.598
4	695459.338	623717.300	5.333

S(2)=8.52mp P=13.858m

ANEXA 195 LA H.C.L. NR.

A. Date referitoare la teren

Nr. parcela	Categoria de folosinta	Suprafata (mp)	
	CC	9	Imobil marginit de constructie cu suprafata masurata de 8.5mp

B. Date referitoare la constructii

Cod	Destinatia	Suprafata construita la sol (mp)	Mentiuni
C1	CA	9	Balcon construit in anul 1997, acoperit cu tabla cu suprafata construita de 8.5 mp

Suprafata totala masurata a imobilului : 9 mp  
 Suprafata din acte : 9 mp

Executant : ing. BOARIU DRAGOS  
 Confirm executarea măsurătorilor la teren, corectitudinea întocmirii documentației cadastrale și corespondența acestora cu realitatea din teren

Certificat de autorizare RO-SV-F NR.216/2019

Semnatura și stamila

Data: 23.10.2021



Inspector

Confirm introducerea imobilului in baza de date integrata si atribuirea numarului cadastral

Semnatura si parafa

Data:

Stamila BCPI

# Plan de amplasament și delimitare a imobilului

ANEXA NR. 1.35 la regulament

Scara 1: < 100 >

Nr. cadastral	Suprafața măsurată a imobilului (mp)	Adresa Imobilului
	19.75	Str. Primaverii F.N., Mun. Botosani, Jud. Botosani
Cartea funciară nr.		Unitatea Administrativ Teritorială (UAT)
		Botosani

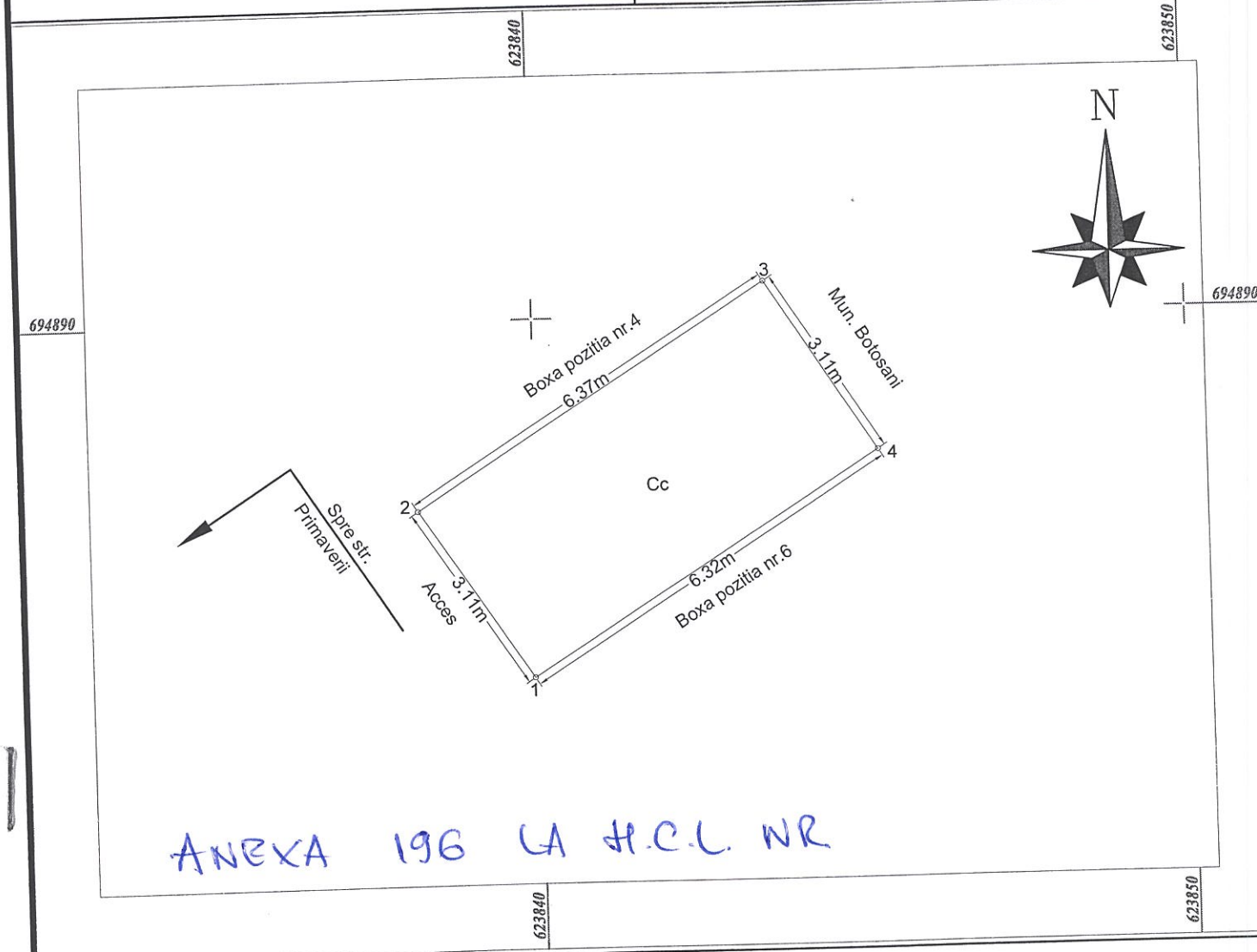

## A. Date referitoare la teren

Nr. Parcelă	Categoria de folosință	Suprafata (mp)	Mențiuni
-	Cc	19.75	Imobil neimpregmuit!
TOTAL		19.75	

## B. Date referitoare la construcții

Cod Constr.	Destinație	Sup. construita la sol [mp]	Observatii
C.1	CA	-	Boxa Garaj - Pozitia 5
TOTAL		-	

Suprafata totală măsurată a imobilului = <19.75> mp.  
Suprafata din act = <19.75> mp.

Inspector

Executant: TELISCA EDUARD  
CERTIFICAT DE AUTORIZARE Seria B, Nr. 075  
Categorie: B, C

Confirm executarea măsurătorilor la teren, corectitudinea întocmirii documentației cadastrale și corespondența acesteia cu realitatea din teren

Confirm introducerea imobilului în baza de date integrată și atribuirea numărului cadastral

Semnătura și parafa



Plan de amplasament si delimitare a imobilului

Scara 1:200

Nr cadastral	Suprafata masurata	Adresa imobilului: intravilan
	250.00 mp	mun. Botosani, str. Vasile Alecsandri nr.2

Carte Funciara nr.	UAT	Botosani
--------------------	-----	----------

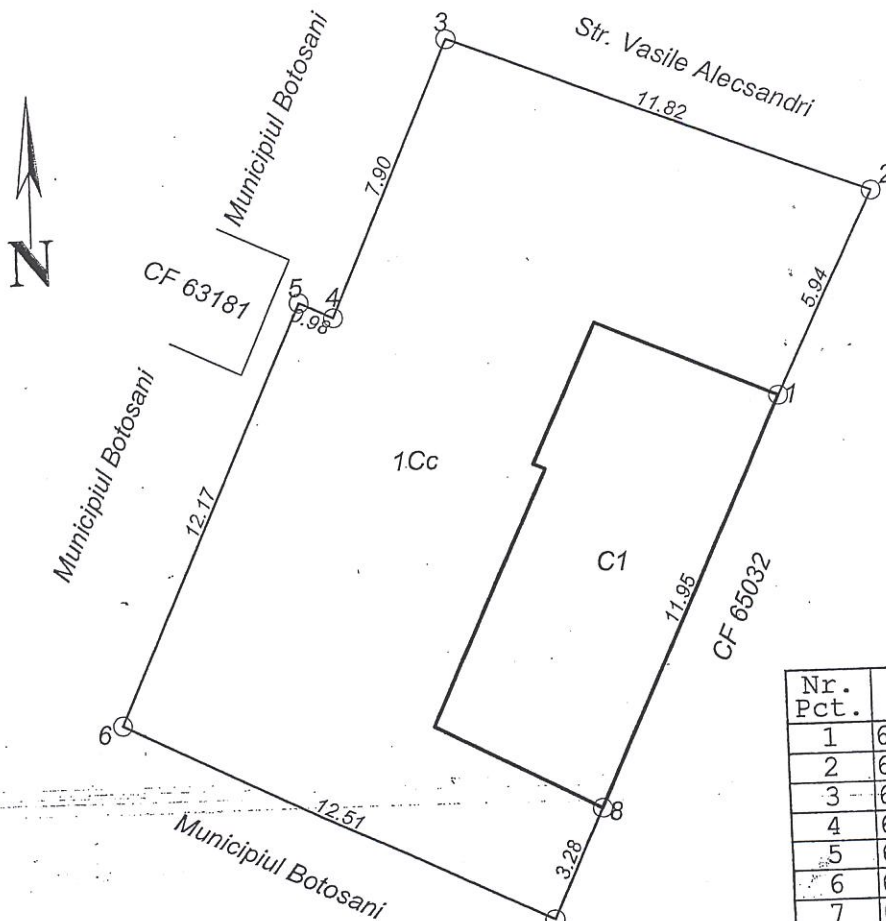

Nr. Pct.	X [m]	Y [m]
1	695517.614	625428.812
2	695522.944	625431.445
3	695527.155	625420.396
4	695519.926	625417.213
5	695520.346	625416.324
6	695509.314	625411.189
7	695503.798	625422.417
8	695506.782	625423.770

ANEXA 197 LA H.C.L. NR.

A. Date referitoare la teren

Nr. parcela	Categoria de folosinta	Suprafata (mp)	Valoare de impozitare (lei)	Mentiuni
	Cc	250.00		Imobil imprejmuit
TOTAL		250.00		

B. Date referitoare la constructii

Cod constr.	Destinatia	Suprafata construita la sol (mp)	Valoare de impozitare (lei)	Mentiuni
C1	CL	58.00		Locuinta construita in anul _____ din chirpici, acoperita cu tabla compusa din 2 camere si dependinte
TOTAL		58.00		

Suprafata totala masurata a imobilului = 250.00 mp

Suprafata din act = 250.00 mp

Executant: **ing. Maies Daniel Alexandru**

Categoria B.C.A.T.

Seria RO-P.F. nr. 0131

Seria RO-ORIZARE

Seria RO-PLAN

Seria RO-PROIECTIUNI

Seria RO-RECONSTRUCII

Seria RO-RECONSTRUCII

Seria RO-RECONSTRUCII

Seria RO-RECONSTRUCII

Seria RO-RECONSTRUCII

Confirm executarea măsurătorilor teren, corectitudinea întocmirii documentației cadastrale și corespundența acesteia cu realitatea din teren

Inspector

Confirm introducerea imobilului în baza de date integrată și atribuirea numărului cadastral

Semnătura și parafa

Data.....



Plan de amplasament si delimitare a imobilului

Scara 1:200

Nr cadastral	Suprafata masurata	Adresa imobilului: intravilan
	250.00 mp	mun. Botosani, str. Vasile Alecsandri nr.2

Carte Funciara nr.		UAT	Botosani
--------------------	--	-----	----------

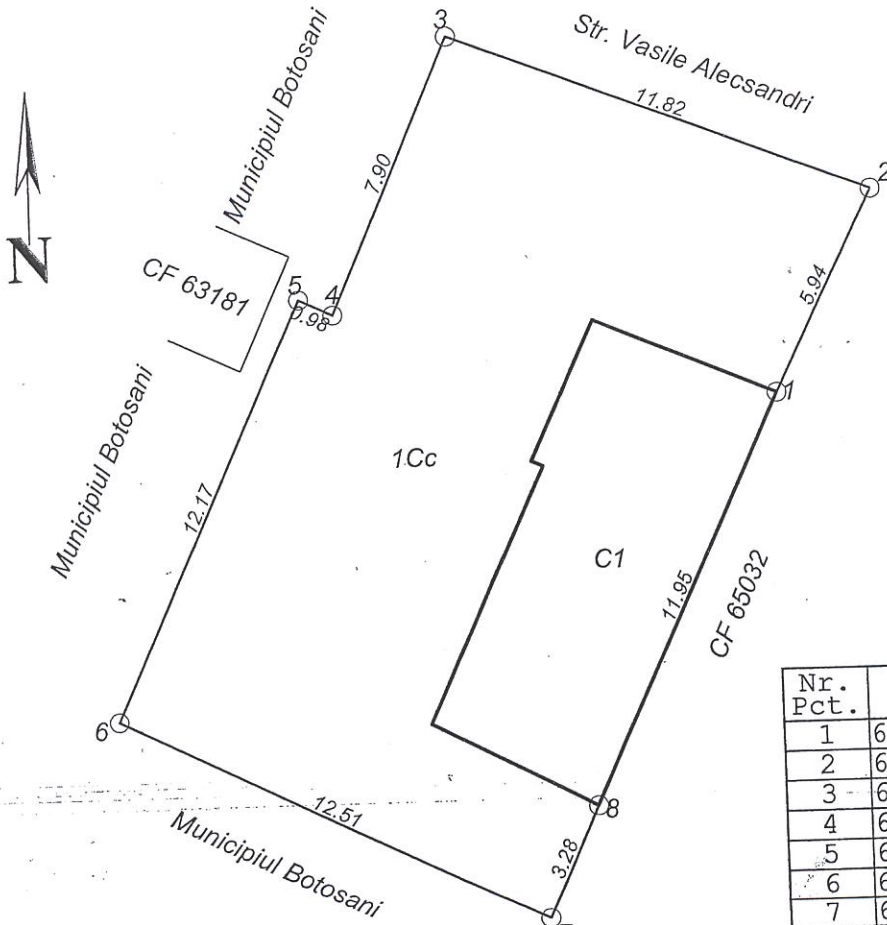

Nr. Pct.	X [m]	Y [m]
1	695517.614	625428.812
2	695522.944	625431.445
3	695527.155	625420.396
4	695519.926	625417.213
5	695520.346	625416.324
6	695509.314	625411.189
7	695503.798	625422.417
8	695506.782	625423.770

ANEXA 198 LA H.C.L. NR.

A. Date referitoare la teren

Nr. parcela	Categoria de folosinta	Suprafata (mp)	Valoare de impozitare (lei)	Mentiiuni
	Cc	250.00		Imobil imprejmuit
TOTAL		250.00		

B. Date referitoare la constructii

Cod constr.	Destinatia	Suprafata construita la sol (mp)	Valoare de impozitare (lei)	Mentiiuni
C1	CL	58.00		Locuinta construita in anul _____ din chirpici, acoperita cu tabla compusa din 2 camere si dependinte
TOTAL		58.00		

Suprafata totala masurata a imobilului = 250.00 mp

Suprafata din act = 250.00 mp

Executant: **ing. Mașuș Daniel Alexandru**

Categoria B.C.A.T

Seria RO-B-C nr. 0131

Seria RO-IRIZARE

Seria RO-IRIZARE

Seria RO-IRIZARE

Seria RO-IRIZARE

Seria RO-IRIZARE

Seria RO-IRIZARE

Seria RO-IRIZARE

Seria RO-IRIZARE

Seria RO-IRIZARE

Seria RO-IRIZARE

Seria RO-IRIZARE

Confirm executarea măsurătorilor teren, corectitudinea întocmirii documentației cadastrale și corespondența acesteia cu realitatea din teren



Data: 30.09.2021

Inspector

Confirm introducerea imobilului în baza de date integrată și atribuirea numărului cadastral

Semnătura și parafa

Data.....

Ștampila BCPI

**RELEVEU APARTAMENT**

Scara 1:100

Nr. cadastral al terenului	Suprafața (mp)	Adresa imobilului Intravilan, Strada. OCTAV ONICESCU, Nr.33, Et.4, Ap.14, Loc. Botosani, Jud. BOTOȘANI	
Cartea Funciară colectivă nr.		UAT	Botosani
Cod unitate individuală (UI)		CF individuală	

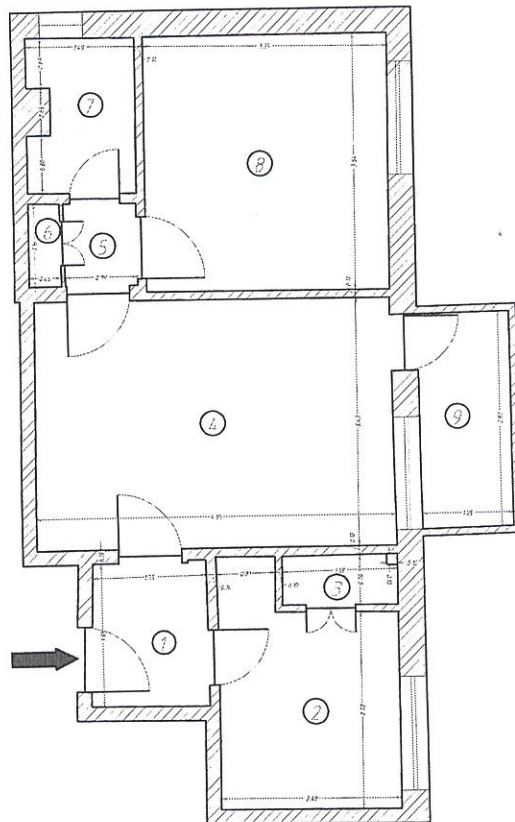

Nr. încăpere	Denumire încăpere	Suprafața utilă [mp]
1	HOL	3.15
2	BUCATARIE	7.36
3	CAMARA	1.06
4	CAMERA DE ZI	16.86
5	HOL	1.14
6	DEBARA	0.50
7	BAIE	2.99
8	DORMITOR	11.79
Suprafață utilă = 44.85 mp		
9	BALCON	3.75
Suprafață totală = 48.60 mp		
		Data,
	(semnătura, stampila)	29.09.2021
		Data,
	Recepționut,	
	(semnătura, parafa)	



ANEXA 199 LA H.C.L. NR.

# Plan de amplasament și delimitare a imobilului

Scara 1:200

Nr. cadastral	Suprafața măsurată a imobilului (mp)	Adresa imobilului
	55 + 14 mp	Str. Armeană nr. 14, municipiul Botoșani, jud. Botoșani
Nr. Cartea Funciară	Unitatea Administrativ Teritorială (UAT)	
	BOTOȘANI	

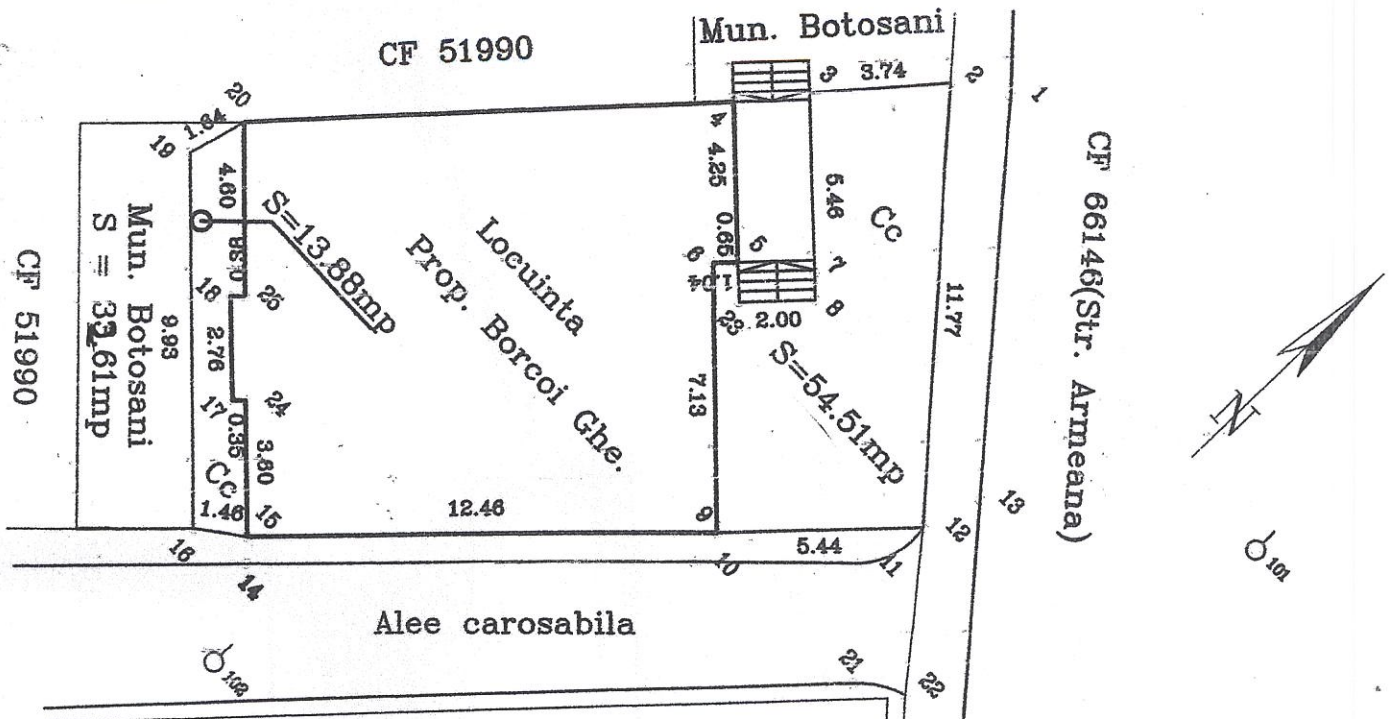

ANEXA 200 LA H.C.L. NR

A. Date referitoare la teren			
Nr. parcelă	Categorie de folosință	Suprafața (mp)	Mențiuni
	Cc	55	-teren la fațada principal
	Cc	14	-teren la fațada posterioară
Total		69	
B. Date referitoare la construcții			
Cod	Destinația	Suprafața construită la sol (mp)	Mențiuni
Total			
Suprafața totală măsurată a imobilului = 69mp			
Suprafața din act = mp			
Executant CIMPOI PETRU		Inspector	
Confirm executarea măsurătorilor la teren, corectitudinea întocmirii documentației cadastrale și corespondența acestora cu realitatea din teren		Confirm introducerea imobilului în baza de date integrată și atribuirea numărului cadastral	
AUTORIZARE		Semnătura și parafa	
Seria RO-BT-F Nr. 0129		Data.....	
Semnătura și ștampila		Ștampila BCPI	



# Plan de amplasament și delimitare a imobilului

Scara 1:500

Nr. cadastral	Suprafața măsurată a imobilului (mp)	Adresa imobilului
	335mp	aleea Armeană nr. 1, municipiul Botoșani, jud. Botoșani
Nr. Cartea Funciară	Unitatea Administrativ Teritorială (UAT)	
	BOTOȘANI	

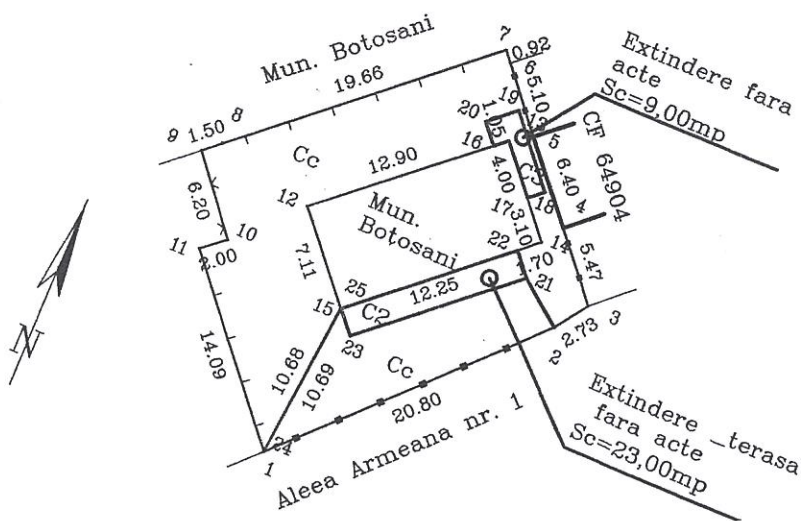

ANEXA 201 LA H.C.L. NR.

A. Date referitoare la teren			
Nr. parcelă	Categorie de folosință	Suprafața (mp)	Mențiuni
	Cc	335	-imobil împrejmuit
Total		335	-
B. Date referitoare la construcții			
Cod	Destinația	Suprafața construită la sol (mp)	Mențiuni
Total			-
Suprafața totală măsurată a imobilului = 335mp			
Suprafața din act = mp			
Executant CIMPOI PETRU		Inspector	
<p>CERTIFICAT DE AUTORIZARE</p> <p>confirm executarea măsurătorilor la teren, corectitudinea întocmirii documentației cadastrale și corespondența acesteia cu realitatea din teren</p> <p>Semnătura și ștampila</p>		<p>Confirm introducerea imobilului în baza de date integrată și atribuirea numărului cadastral</p> <p>Semnătura și parafa</p> <p>Data.....</p>	
<p>CIMPOI PETRU</p> <p>Data 13.08.2021..</p>		<p>Ștampila BCPI</p>	



# Plan de amplasament și delimitare a imobilului

Scara 1:200

Nr. cadastral	Suprafața măsurată a imobilului (mp)	Adresa imobilului
	100mp	aleea Armeană nr. 1, municipiul Botoșani, jud. Botoșani
Nr. Cartea Funciară	Unitatea Administrativ Teritorială (UAT)	
	BOTOȘANI	

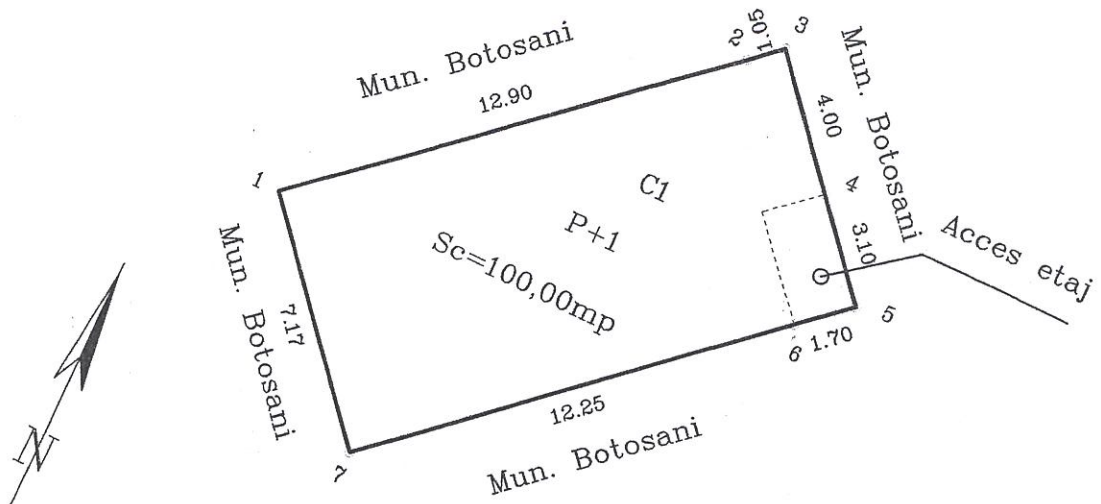

ANEXA 202 LA HCL NR.

A. Date referitoare la teren			
Nr. parcelă	Categorie de folosință	Suprafața (mp)	Mențiuni
	Cc	100	
Total		100	-
B. Date referitoare la construcții			
Cod	Destinația	Suprafața construită la sol (mp)	Mențiuni
C1	CL	100,00	-locuință P+1, Sc = 100,00mp, Scd = 200,00mp
Total			-
Suprafața totală măsurată a imobilului = 100mp			
Suprafața din act = mp			
Executant CIMPOI PETRU		Inspector	
Confirm executarea măsurătorilor la teren, confirmarea întocmirii documentației cadastrale și corespondența acesteia cu realitatea din teren Semnătura și ștampila		Confirm introducerea imobilului în baza de date integrată și atribuirea numărului cadastral Semnătura și parafa Data.....	
Ștampila BCPI Data: 12.10.2021..			



# Plan de amplasament și delimitare a imobilului

Scara 1:200

Nr. cadastral	Suprafața măsurată a imobilului (mp)	Adresa imobilului
	100mp	aleea Armeană nr. 1, municipiul Botoșani, jud. Botoșani
Nr. Cartea Funciară	Unitatea Administrativ Teritorială (UAT)	
	BOTOȘANI	

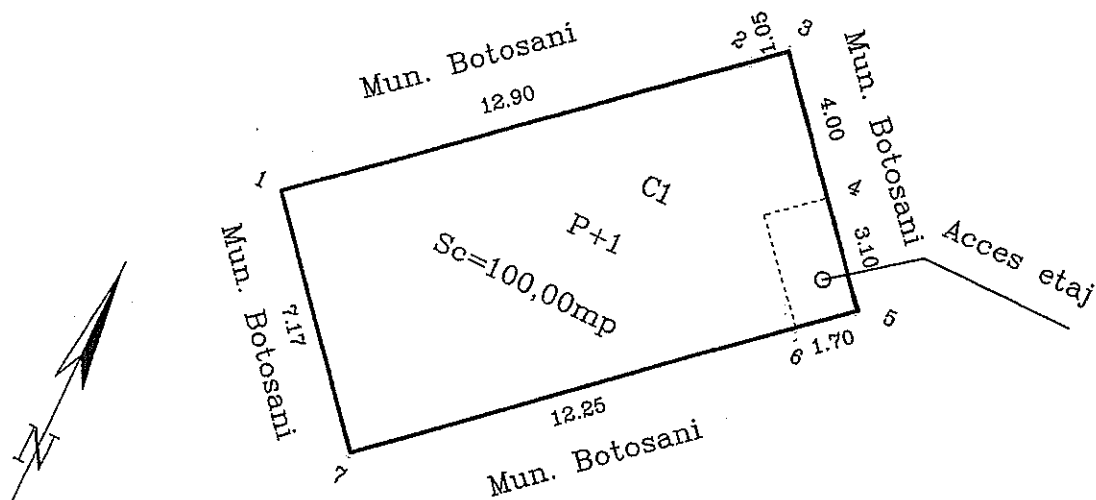

ANEXA 203 LA H.P.L.

A. Date referitoare la teren			
Nr. parcelă	Categorie de folosință	Suprafața (mp)	Mențiuni
	Cc	100	
Total		100	-
B. Date referitoare la construcții			
Cod	Destinația	Suprafața construită la sol (mp)	Mențiuni
C1	CL	100,00	-locuință P+1, Sc = 100,00mp, Scd = 200,00mp
Total			-
Suprafața totală măsurată a imobilului = 100mp			
Suprafața din act = mp			
Executant CIMPOI PETRU		Inspector	
Confirm exactitudinea măsurătorilor la teren, corectitudinea întocmirii documentației cadastrale și corespondența acestora cu realitatea din teren		Confirm introducerea imobilului în baza de date integrată și atribuirea numărului cadastral	
Semnătura și ștampila		Semnătura și parafa	
Data: 12.10.2021..		Data.....	
Ștampila BCPI			

