

21

ROMANIA
JUDETUL BOTOSANI
MUNICIPIUL BOTOSANI
CONSILIUL LOCAL



PROIECT DE HOTĂRÂRE

privind aprobarea diminuării suprafeței terenului aparținând domeniului public reprezentat de către strada Eternității

având în vedere referatul de aprobare a inițiatorului Primarul Municipiului Botoșani, domnul Cosmin Ionuț Andrei, prin care se propune Consiliului Local al Municipiului privind diminuarea suprafeței terenului aparținând domeniului public reprezentat de către strada Eternității,

văzând solicitarea S.C. Piscicola S.A. Botoșani, proprietara unui teren în suprafață de 232 m.p. care se suprapune cu terenul intabulat pe Municipiul Botoșani, domeniul public reprezentat de strada Eternității în suprafață de 7873 m.p., precum și raportul de specialitate al Serviciului Patrimoniu și rapoartele de avizare ale comisiilor de specialitate ale Consiliului Local,

în conformitate cu art. 129, alin (2), lit. (c) coroborat cu art. 129, alin. (6) lit. a) din O.U.G. nr. 57/2019 din 3 iulie 2019 privind Codul Administrativ,

în temeiul art. 139 alin. (2), alin.(3) lit.g) și art. 240 alin. (2) din O.U.G. nr. 57/2019 din 3 iulie 2019 privind Codul administrativ, publicată în Monitorul Oficial al României nr. 555 din 5 iulie 2019,

HOTĂRĂȘTE :

Art. 1 Se aprobă diminuarea suprafeței de 7873 m.p a terenului aparținând domeniului public reprezentat de către strada Eternității cu suprafața de 232 m.p. conform anexei, parte integrantă la prezenta hotărâre.

Art. 2 Se mandatează domnul Gherase Iulius Sebastian, Șef Serviciu Patrimoniu, consilier juridic în cadrul Direcției Urbanism, să semneze declarația autentică de modificare a suprafeței terenului aparținând domeniului public reprezentat de către strada Eternității.

Art. 3 Primarul Municipiului Botoșani, domnul Cosmin Ionuț Andrei, prin serviciile de specialitate va duce la îndeplinire prevederile prezentei hotărâri.

Art. 4 Prezenta hotărâre se comunică Primarului municipiului Botoșani, Serviciului Patrimoniu, Biroului cadastru Edilitar și Imobiliar și Instituției Prefectului Județul Botoșani.

INIȚIATOR,
Primar,
Cosmin Ionuț Andrei

AVIZAT PENTRU LEGALITATE,
Secretar general,
Apostu Ioan

ANEXA LA H.C.L. Nr.



Plan de amplasament si delimitare a imobilului		
Scara 1:500		
Nr cadastral	Suprafata masurata	Adresa imobilului: intravilan
		mun. Botosani, str. Eternitatii
Carte Funciara nr.		UAT
		Botosani

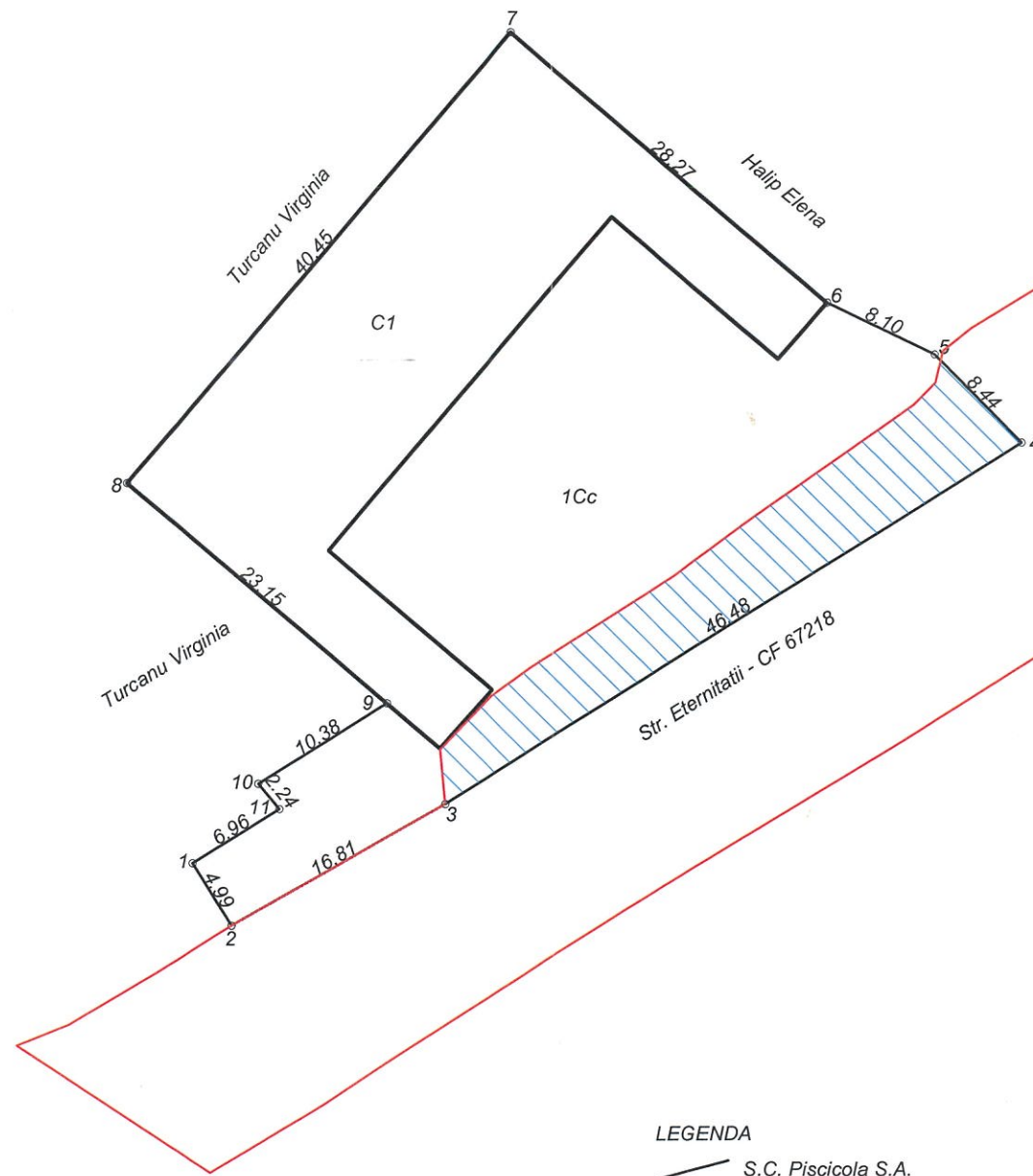

- LEGENDA
- S.C. Piscicola S.A.
 - Municipiul Botosani
 - Suprapunere
S = 232.00 mp

Executant: **ing. Males Daniel Alexandru**

Confirm executarea măsurătorilor la teren, corectitudinea întocmirii documentației cadastrale și corespundența acesteia cu realitatea din teren

DANIEL ALEXANDRU

Semnătura și ștampila

Data: 24.02.2021

**Aprobat,
Primar
Cosmin Ionuț Andrei**

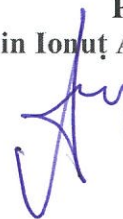

REFERAT DE APROBARE

Având în vedere proiectul de hotărâre privind aprobarea diminuării suprafeței terenului aparținând domeniului public reprezentat de către strada Eternității cu suprafața de 232 m.p, teren ce se suprapune cu teren, proprietatea S.C. Piscicola S.A. Botoșani. și raportul de specialitate nr. INT 3103/24.06.2021 întocmit de Serviciul Patrimoniu, vă rugăm să aprobați supunerea spre dezbatere și aprobare în ședința Consiliului Local al Municipiului Botoșani a proiectului de hotărâre în forma prezentată.

**Întocmit,
Șef Serviciu Patrimoniu
Consilier Juridic
Gherase Iulius Sebastian**





Primăria
Municipiului
Botoșani

România
Județul Botoșani
Municipiul Botoșani

CF: 3372882

Nr.. INT 3103 din 24.06.2021

Serviciul Patrimoniu

Aprobat,
Primar,
Cosmin Ionuț Andrei

R A P O R T D E S P E C I A L I T A T E

Privind aprobarea diminuării suprafeței terenului aparținând domeniului public reprezentat de către strada Eternității

Prezentul proiect de hotărâre supune atenției Consiliului Local diminuarea suprafeței terenului aparținând domeniului public reprezentat de către strada Eternității cu suprafața de 232 m.p, teren ce se suprapune cu teren, proprietatea S.C. Piscicola S.A. Botoșani. Strada Eternității aparține domeniului public al Municipiului Botoșani fiind inventariată prin Hotărârea Consiliului local nr.246/2010 aprobat prin Hotărârea Guvernului nr. 70/2011 pentru modificarea anexei nr. 2 la Hotărârea Guvernului nr. 971/2002 privind atestarea domeniului public al județului Botoșani, precum și al municipiilor, orașelor și comunelor din județul Botoșani cu o suprafață totală de **5557,8 m.p.**

Strada Eternității a fost intabulată în anul 2019 cu o suprafață totală de **7873 m.p.**, fiind identificată cu număr cadastral 67218 din Cartea funciară numărul 67218. În momentul în care S.C. Piscicola S.A a dorit intabularea proprietății s-a constatat că proprietatea acesteia se suprapune peste terenul intabulat aparținând domeniului public cu o suprafață de 232 m.p.

Analizând proiectul de hotărâre inițiat de domnul Cosmin Ionuț Andrei, Primarul Municipiului Botoșani, am constatat că acesta a fost elaborat în conformitate cu prevederile legale, respectiv:

- Art 129 din Ordonanța de Urgență Nr. 57/2019 din 3 iulie 2019 privind Codul administrativ;

(1) Consiliul local are inițiativă și hotărăște, în condițiile legii, în toate problemele de interes local, cu excepția celor care sunt date prin lege în competența altor autorități ale administrației publice locale sau centrale.

(2) Consiliul local exercită următoarele categorii de atribuții:

c) atribuții privind administrarea domeniului public și privat al comunei, orașului sau municipiului;

(6) În exercitarea atribuțiilor prevăzute la alin. (2) lit. c), consiliul local:

a) hotărăște darea în administrare, concesiunea, închirierea sau darea în folosință gratuită a bunurilor proprietate publică a comunei, orașului sau municipiului, după caz, precum și a serviciilor publice de interes local, în condițiile legii;

b) hotărăște vânzarea, darea în administrare, concesiunea, darea în folosință gratuită sau închirierea bunurilor proprietate privată a comunei, orașului sau municipiului, după caz, în condițiile legii;

Având în vedere că sunt îndeplinite condițiile legale incidente în materie, propunem adoptarea proiectului de hotărâre în forma prezentată, respectiv diminuarea suprafeței terenului aparținând domeniului public reprezentat de către strada Eternității cu suprafața de 232 m.p, teren ce se suprapune cu teren, proprietatea S.C. Piscicola S.A. Botoșani.

Șef Serviciu Patrimoniu,
Sebastian Iulius Gherase

Consilier Juridic,
Cical Annabella Claudia

Șef Birou Cadastru Edilitar și imobiliar
Palaghiu Dorin



100076778268

Incheiere Nr. 93961 / 21-11-2019



Oficiul de Cadastru și Publicitate Imobiliară BOTOSANI
Biroul de Cadastru și Publicitate Imobiliară Botosani

Dosarul nr. 93961 / 21-11-2019

INCHEIERE Nr. 93961

Registrator: IONELA POLITIC-ZSOLDI

Asistent: MIHAI POLITIC_ZSOLDI

Asupra cererii introduse de MUNICIPIUL BOTOȘANI domiciliat în Loc. Botosani, Calea Națională, Nr. 70, Jud. Botosani privind Prima înregistrare a imobilelor/unitatilor individuale (u.i.) în cartea funciara, în baza:

-Act Normativ nr.971/05-09-2002 emis de Guvernul României, Anexa la Hotărârea Guvernului nr. 70/2011 pentru modificarea anexei nr.2 la Hotărârea Guvernului nr.971/2002;

fiind îndeplinite condițiile prevăzute la art. 29 din Legea cadastrului și a publicității imobiliare nr. 7/1996, republicată, cu modificările și completările ulterioare, tariful achitat în suma de 0 lei, cu documentul de plată:

-
pentru serviciul având codul 211

Văzând referatul asistentului registrator în sensul că nu există impedimente la înscriere

DISPUNE

Admiterea cererii cu privire la:

- imobilul cu nr. cadastral 67218

- se întabulează dreptul de PROPRIETATE mod dobândire constituire în cota de 1/1 asupra A.1 în favoarea MUNICIPIUL BOTOȘANI, domeniu public, sub B.1 din cartea funciara 67218 UAT Botoșani;

Prezenta se va comunica părților:

ANTON IOANA

*) Cu drept de reexaminare în termen de 15 zile de la comunicare, care se depune la Biroul de Cadastru și Publicitate Imobiliară Botosani, se înscrie în cartea funciara și se soluționează de către registratorul-sef

Data soluționării,

21-11-2019

Registrator,

POLITIC_ZSOLDI
IONELA POLITIC-ZSOLDI
IONELA
Rec.
(parafă și semnătură)

Asistent Registrator,

POLITIC_ZSOLDI
MIHAI POLITIC_ZSOLDI
Asistent registrator
(parafă și semnătură)

*) Cu excepția situațiilor prevăzute la Art. 62 alin. (1) din Regulamentul de avizare, recepție și înscriere în evidențele de cadastru și carte funciara, aprobat prin ODG Nr. 700/2014.



Oficiul de Cadastru și Publicitate Imobiliară BOTOSANI
Biroul de Cadastru și Publicitate Imobiliară Botosani

EXTRAS DE CARTE FUNCİARĂ PENTRU INFORMARE

Carte Funciară Nr. 67218 Botoșani

Nr. cerere	93961
Ziua	21
Luna	11
Anul	2019



A. Partea I. Descrierea imobilului

TEREN Intravilan

Adresa: Loc. Botosani, Str Eternitatii, Jud. Botosani

Nr. Crt	Nr. cadastral Nr. topografic	Suprafața* (mp)	Observații / Referințe
A1	67218	7.873	Teren neimprejmuț; Strada Eternității, din intersecția cu Strada I.C. Brătianu până în Strada Drumul Tătarilor (pe lângă cimitirul Eternitatea), L= 714 m.

B. Partea II. Proprietari și acte

Înscrieri privitoare la dreptul de proprietate și alte drepturi reale	Referințe
93961 / 21/11/2019	
Act Normativ nr. 971, din 05/09/2002 emis de Guvernul României, Anexa la Hotărârea Guvernului nr. 70/2011 pentru modificarea anexei nr.2 la Hotărârea Guvernului nr.971/2002;	
B1	A1
Intabulare, drept de PROPRIETATE, dobândit prin Constituire, cota actuala 1/1 1) MUNICIPIUL BOTOȘANI, CIF:3372882, domeniu public	

C. Partea III. SARCINI .

Inscrieri privind dezmembrămintele dreptului de proprietate, drepturi reale de garanție și sarcini	Referințe
NU SUNT	

Anexa Nr. 1 La Partea I

Teren

Nr cadastral	Suprafața (mp)*	Observații / Referințe
67218	7.873	Strada Eternității, din intersecția cu Strada I.C. Brătianu până în Strada Drumul Tătarilor (pe lângă cimitirul Eternitatea), L= 714 m.

* Suprafața este determinată în planul de proiecție Stereo 70.

DETALII LINIARE IMOBIL

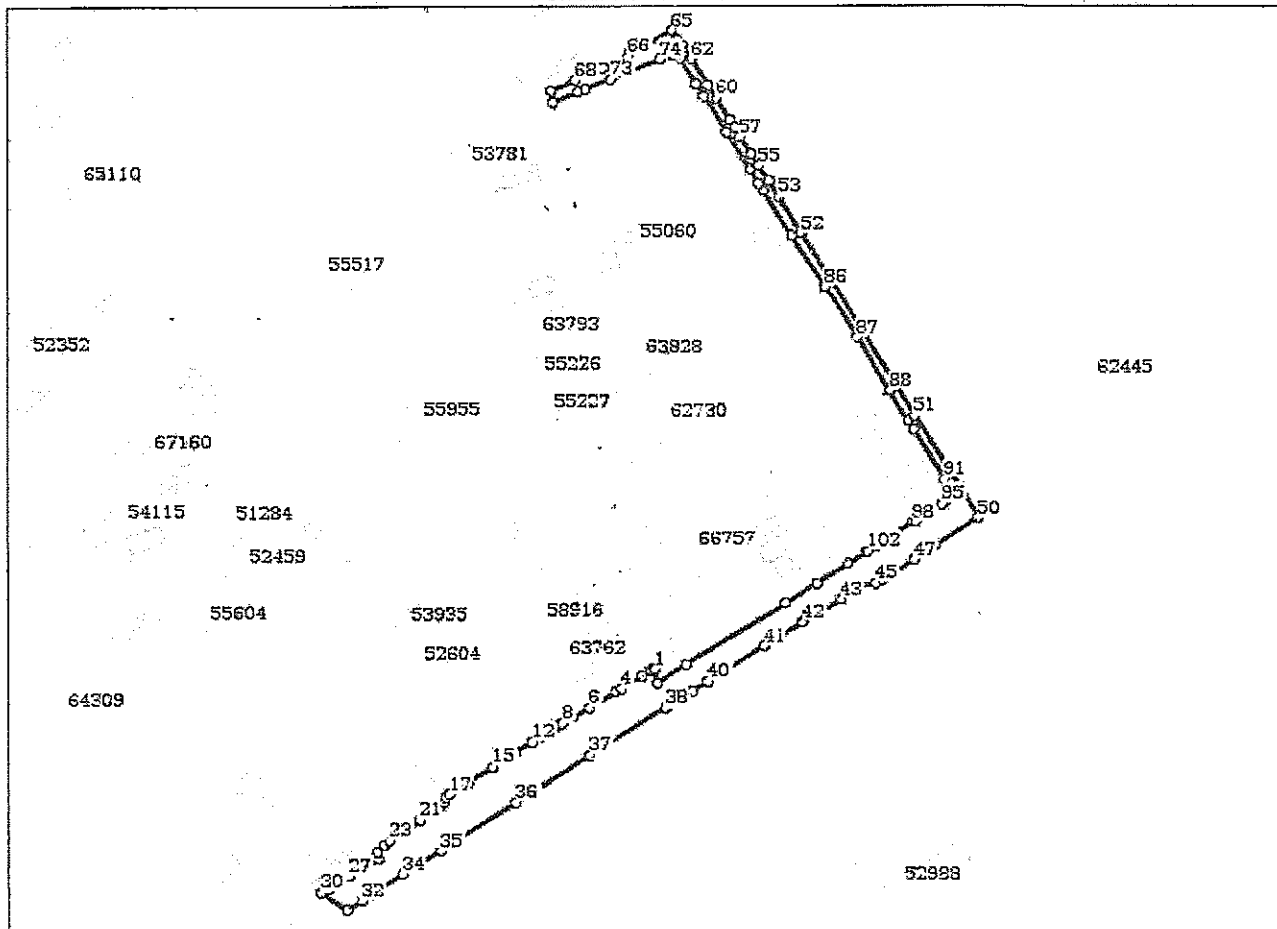

Date referitoare la teren

Nr Crt	Categorie folosință	Intra vilan	Suprafața (mp)	Tarla	Parcelă	Nr. topo	Observații / Referințe
1	drum	DA	7.873	-	-	-	

Lungime Segmente

1) Valorile lungimilor segmentelor sunt obținute din proiecție în plan.

Punct început	Punct sfârșit	Lungime segment	Punct început	Punct sfârșit	Lungime segment	Punct început	Punct sfârșit	Lungime segment
1	2	1.498	2	3	5.616	3	4	12.329
4	5	3.0	5	6	15.654	6	7	9.124
7	8	6.397	8	9	1.082	9	10	2.073
10	11	9.552	11	12	4.908	12	13	10.245
13	14	2.147	14	15	10.475	15	16	14.705
16	17	11.257	17	18	2.438	18	19	2.215
19	20	2.212	20	21	13.198	21	22	6.84

Punct început	Punct sfârșit	Lungime segment	Punct început	Punct sfârșit	Lungime segment	Punct început	Punct sfârșit	Lungime segment
22	23	11.735	23	24	3.283	24	25	5.002
25	26	3.734	26	27	16.808	27	28	6.147
28	29	6.785	29	30	3.846	30	31	15.706
31	32	8.865	32	33	6.122	33	34	18.725
34	35	22.209	35	36	44.9	36	37	43.707
37	38	44.475	38	39	16.314	39	40	8.89
40	41	33.4	41	42	22.288	42	43	21.976
43	44	12.402	44	45	7.814	45	46	2.932
46	47	19.58	47	48	6.653	48	49	6.45
49	50	25.699	50	51	60.365	51	52	107.562
52	53	21.39	53	54	9.344	54	55	8.927
55	56	6.945	56	57	10.272	57	58	5.178
58	59	4.709	59	60	12.995	60	61	7.501
61	62	15.561	62	63	7.89	63	64	3.951
64	65	5.26	65	66	25.317	66	67	13.896
67	68	15.396	68	69	13.065	69	70	6.117
70	71	13.316	71	72	4.103	72	73	13.672
73	74	26.149	74	75	6.495	75	76	1.666
76	77	1.73	77	78	1.901	78	79	15.141
79	80	6.994	80	81	21.108	81	82	21.928
82	83	8.459	83	84	4.044	84	85	26.698
85	86	30.108	86	87	29.953	87	88	31.311
88	89	17.995	89	90	4.955	90	91	29.26
91	92	6.678	92	93	2.361	93	94	3.743
94	95	4.655	95	96	10.119	96	97	5.58
97	98	1.577	98	99	15.292	99	100	4.289
100	101	2.952	101	102	4.61	102	103	1.134
103	104	10.68	104	105	18.597	105	106	18.35
106	107	58.336	107	108	16.923	108	1	6.801

** Lungimile segmentelor sunt determinate în planul de proiecție Stereo 70 și sunt rotunjite la 1 milimetru.

*** Distanța dintre puncte este formată din segmente cumulate ce sunt mai mici decât valoarea 1 milimetru.

Certific că prezentul extras corespunde cu pozițiile în vigoare din cartea funciară originală, păstrată de acest birou.

Prezentul extras de carte funciară este valabil la autentificarea de către notarul public a actelor juridice prin care se sting drepturile reale precum și pentru dezbaterea succesiunilor, iar informațiile prezentate sunt susceptibile de orice modificare, în condițiile legii.

S-a achitat tariful de 0 RON, -, pentru serviciul de publicitate imobiliară cu codul nr. 211.

Data soluționării,

21-11-2019

Data eliberării,

25/11/2019

Asistent Registrator,

MIHAI POLITEZ SOLT
POLITEZ SOLT MIHAI
(parafa și semnătura) ator
Asistent

Referent,

GRIGORAȘ
Mioara Cătălina
(parafa și semnătura)

CALCULUL ANALITIC AL SUPRAFETELOR

S-au măsurat limitele indicate de proprietar , reprezentate convențional în planul de amplasament .Suprafața s-a calculat analitic.

Suprafața imobilului a fost calculată analitic cu ajutorul coordonatelor rectangulare plane (X, Y). Relația generală de calcul a suprafeței unui poligon cu n laturi este:

$$2S = \sum_{i=1}^n X_i (Y_{i+1} - Y_{i-1})$$
 , cu respectarea sensului direct de parcurs, în notarea punctelor de pe contur.

Calculul suprafeței este prezentat în următorul tabel:

INVENTAR DE COORDONATE		
Sistem de proiecție stereo 70		
Nr.Pct.	X[m]	Y[m]
1	694732.848	626697.251
2	694726.198	626698.676
3	694735.259	626712.969
4	694766.184	626762.433
5	694775.790	626778.068
6	694785.738	626793.781
7	694791.459	626802.800
8	694792.166	626803.687
9	694794.601	626807.601
10	694796.338	626809.988
11	694798.472	626813.708
12	694806.566	626826.682
13	694807.332	626828.060
14	694810.342	626832.758
15	694815.752	626841.309
16	694818.252	626845.236
17	694821.594	626843.550
18	694822.597	626845.687
19	694828.461	626842.491
20	694853.322	626827.062
21	694857.517	626824.425
22	694872.753	626814.849
23	694899.290	626798.230
24	694924.580	626782.180
25	694949.850	626765.812
26	694972.525	626751.718
27	694975.964	626749.590
28	694983.069	626744.999
29	695001.531	626733.167
30	695019.363	626721.872
31	695025.216	626718.043
32	695038.128	626710.135
33	695039.547	626708.870
34	695040.379	626707.353
35	695039.877	626705.764

INVENTAR DE COORDONATE		
36	695037.471	626699.731
37	695027.789	626675.440
38	695022.924	626662.663
39	695021.429	626658.842
40	695016.286	626646.559
41	695022.298	626645.433
42	695027.131	626657.571
43	695033.211	626671.716
44	695039.346	626684.184
45	695052.144	626706.028
46	695047.733	626708.893
47	695044.671	626711.390
48	695038.054	626715.688
49	695024.947	626724.076
50	695018.544	626727.984
51	695007.725	626735.183
52	695003.597	626737.448
53	694999.170	626740.134
54	694990.605	626745.805
55	694984.753	626749.545
56	694977.325	626754.496
57	694969.333	626759.337
58	694951.239	626770.745
59	694859.838	626827.450
60	694808.819	626859.715
61	694795.097	626837.986
62	694791.525	626832.615
63	694787.959	626826.999
64	694777.354	626810.540
65	694775.903	626807.992
66	694774.648	626800.279
67	694768.156	626789.712
68	694756.796	626770.900
69	694744.672	626752.198
70	694726.933	626723.898
71	694722.325	626716.296
72	694713.645	626702.483
73	694690.351	626664.596



INVENTAR DE COORDONATE		
74	694666.698	626627.842
75	694642.868	626589.788
76	694631.352	626570.798
77	694621.324	626554.984
78	694617.991	626549.849
79	694613.453	626542.233
80	694622.179	626529.174
81	694623.592	626532.751
82	694627.021	626538.606
83	694630.295	626543.808
84	694638.529	626558.461
85	694642.249	626558.143
86	694645.858	626561.606
87	694647.757	626564.284
88	694654.061	626574.182
89	694658.128	626579.682
90	694665.697	626590.494
91	694667.272	626592.047
92	694669.422	626592.579
93	694670.944	626594.484

INVENTAR DE COORDONATE		
94	694676.789	626604.105
95	694684.572	626616.582
96	694690.066	626625.501
97	694691.437	626627.153
98	694696.897	626635.822
99	694699.495	626639.986
100	694704.520	626648.110
101	694705.600	626649.880
102	694706.200	626650.780
103	694709.660	626656.160
104	694713.694	626664.344
105	694721.704	626677.794
106	694723.239	626680.372
107	694729.563	626690.956
108	694732.317	626695.850
Suprafața totală măsurată = 7 873 mp Suprafața din act = 7 873 mp		

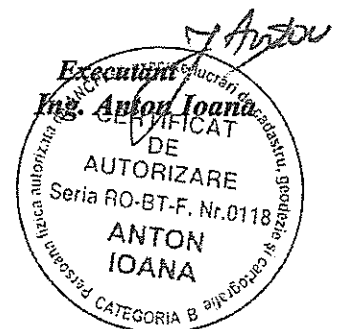

Plan de amplasament și delimitare a imobilului

Scara 1: 2 000

Nr. cadastral	Suprafața măsurată a imobilului (mp)	Adresa imobilului
	7.873 mp	Municipiul Botoșani, Str. Eternității, Jud. Botoșani
Nr. Cartea Funciară		Unitatea Administrativ Teritorială (UAT)
		BOTOȘANI

67218

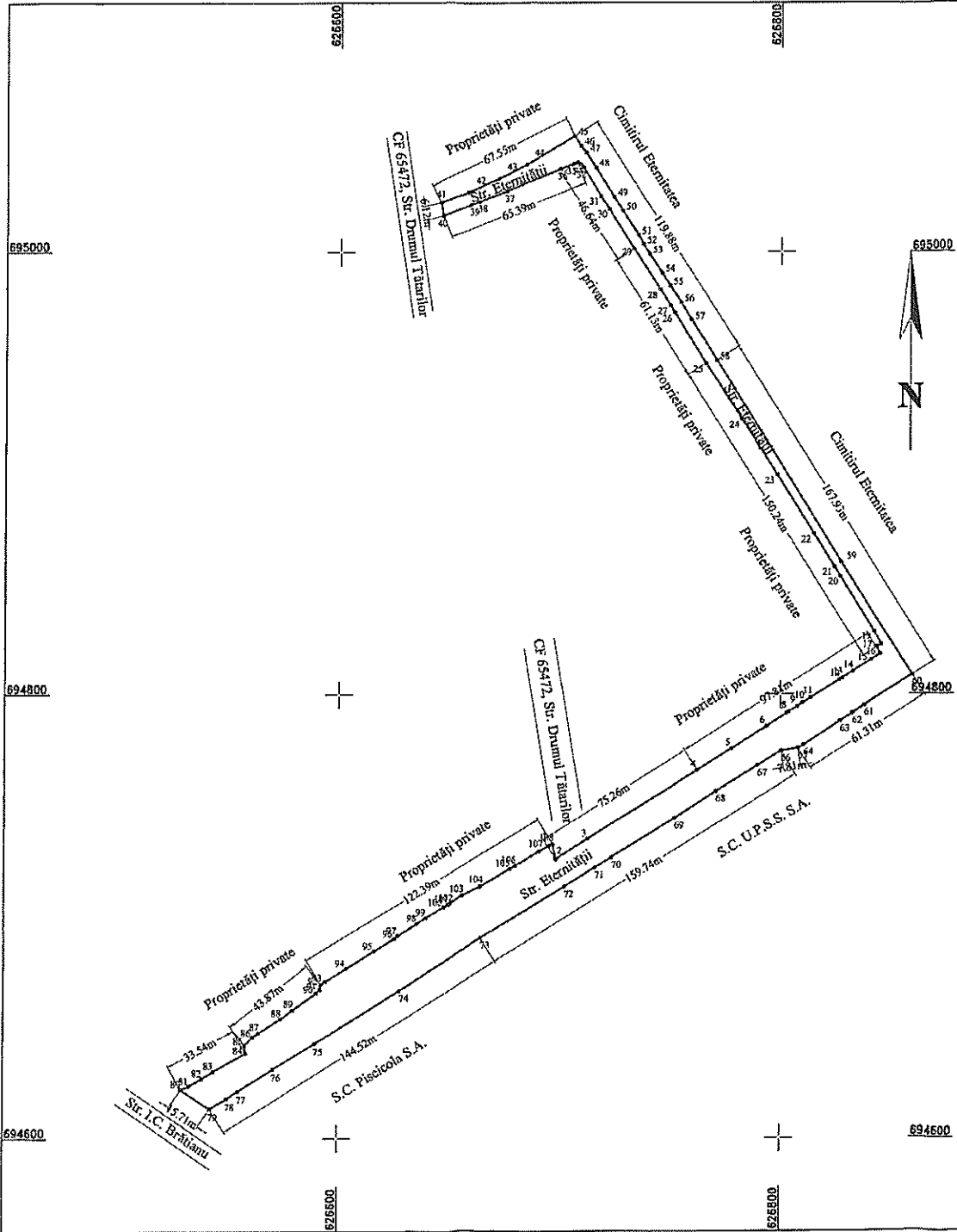

A. Date referitoare la teren			
Nr. parcellă	Categorie de folosință	Suprafața (mp)	Mențiuni
-	DR	7.873	Drum asfaltat si pietruit ce fine din intersectia cu Str. I.C.Brătianu până în Str. Drumul Tătarilor (pe langa cimitirul Eternitatea) cu lungimea de 714 m.i.
TOTAL		7.873	-

B. Date referitoare la construcții			
Cod	Destinația	Suprafața construită la sol (mp)	Mențiuni
-	-	-	-
TOTAL		-	-

Suprafața totală măsurată a imobilului 7.873 mp
Suprafața din act = 7.873 mp

Executant : Ing. Anitza Ioana
 Confirma executarea măsurărilor pe teren, corectitudinea înțocmirii documentației cadastrale și corespondența acesteia cu realitatea din teren.
 Semnătura și ștampila
 ANITZA IOANA
 Nr. 0118
 Data : 20.11.2019

Inspector
 Confirma introducerea imobilului în baza de date integrată și atribuirea numărului cadastral
 Semnătura și ștampila
 ANITZA IOANA
 Nr. 0118
 Data : 20.11.2019
 Ștampila
 ANITZA IOANA
 Nr. 0118
 Data : 20.11.2019



According to the original

MONITORUL OFICIAL AL ROMÂNIEI

Anul 179 (XXIII) — Nr. 180 bis

PARTEA I
LEGI, DECRETE, HOTĂRĂRI ȘI ALTE ACTE

Marti, 15 martie 2011

SUMAR

	<u>Pagina</u>
Anexa la Hotărârea Guvernului nr. 70/2011 pentru modificarea anexei nr. 2 la Hotărârea Guvernului nr. 971/2002 privind atestarea domeniului public al județului Botoșani, precum și al municipiilor, orașelor și comunelor din județul Botoșani.....	3-160

188	1.3.7.2	STRADA ETERNITĂȚII	ETERNITĂȚII	S=5557,8 mp.	Str. I.C. Brățianu- Drumul Tătarilor	L=748,5 m	2002	2,023,579.15	Domeniul public al municipiului Botoșani potrivit Hotărârii Consiliului Local nr. 246/2010
189	1.3.7.2	STRADA FĂNTĂNILOR	FĂNTĂNILOR	S=4310 mp.	Str. Zimbrului- limitaă cartier	L=235 m	2002	548,634.27	Domeniul public al municipiului Botoșani potrivit Hotărârii Consiliului Local nr. 246/2010
190	1.3.7.2	STRADA FRUNZELOR	FRUNZELOR	S=1938 mp.	Str. Dubădari-Str. Cronicar Neculce	L=255 m	2002	590,499.52	Domeniul public al municipiului Botoșani potrivit Hotărârii Consiliului Local nr. 246/2010
191	1.3.7.2	STRADA FURTUNEI	FURTUNEI	S=1680 mp.	Str. Petru Rareș – limitaă cartier	L=210 m	2002	511,888.13	Domeniul public al municipiului Botoșani potrivit Hotărârii Consiliului Local nr. 246/2010
192	1.3.7.2	STRADA GĂRII	GĂRII	S=2652 mp.	Calea Națională – Stație CFR	L=112 m	2002	965,585.64	Domeniul public al municipiului Botoșani potrivit Hotărârii Consiliului Local nr. 246/2010
193	1.3.7.2	STRADA GEORGE COȘBUC	GEORGE COȘBUC	S=2827 mp.	Str. Săvenilor- Răchiți	L=298,98 m	2002	764,050.22	Domeniul public al municipiului Botoșani potrivit Hotărârii Consiliului Local nr. 246/2010
194	1.3.7.2	STRADA GEORGE ENESCU	GEORGE ENESCU	S=3060 mp.	Bd. George Enescu- CCF Iași	L=340 m	2002	2,422,066.27	Domeniul public al municipiului Botoșani potrivit Hotărârii Consiliului Local nr. 246/2010

According to the original

		STRADA GHEORGHE DIMITROV	GHEORGHE DIMITROV	S=960 mp.			2002	286,581.09	Domeniul public al municipiului Botoșani potrivit Hotărârii Consiliului Local nr. 246/2010
196	1.3.7.2	STRADA GHEORGHE FILIPESCU	GHEORGHE FILIPESCU	S=4343 mp.	Ansamblu locuințe- str. Petru Rareș	L=306,26 m	2002	2,018,260.36	Domeniul public al municipiului Botoșani potrivit Hotărârii Consiliului Local nr. 246/2010
197	1.3.7.2	STRADA GHIOCEI	GHIOCEI	S=1927 mp.	Str. Pod de Piatră- str. Vasile Lupu	L=185 m	2002	500,188.91	Domeniul public al municipiului Botoșani potrivit Hotărârii Consiliului Local nr. 246/2010
198	1.3.7.2	STRADA GRĂNICERI	GRĂNICERI	S=6203 mp.	Str. Iuliu Maniu – Aleea Humulești	L=802 m	2002	1,897,675.31	Domeniul public al municipiului Botoșani potrivit Hotărârii Consiliului Local nr. 246/2010
199	1.3.7.2	STRADA GRIGORE ANTIPA	GRIGORE ANTIPA	S=5851 mp.	Str. Popa Șapcă- Str. Cireșoaia	L=746,24 m	2002	2,834,516.99	Domeniul public al municipiului Botoșani potrivit Hotărârii Consiliului Local nr. 246/2010
200	1.3.7.2	STRADA GRIGORE URECHE	GRIGORE URECHE	S=1140 mp.	Str. Dimitrie Rallet- str. Maior Ignat	L=190 m	2002	347,352.66	Domeniul public al municipiului Botoșani potrivit Hotărârii Consiliului Local nr. 246/2010
201	1.3.7.2	STRADA GRIVIȚA	GRIVIȚA	S=11497 mp.	Calea Națională- str. Tudor Vladimirescu Iluminat public	L=457,16 m	2002	4,485,851.14	Domeniul public al municipiului Botoșani potrivit Hotărârii Consiliului Local nr. 246/2010