

16

ROMÂNIA  
JUDEȚUL BOTOȘANI  
MUNICIPIUL BOTOȘANI  
CONSILIUL LOCAL



**PROIECT DE HOTĂRÂRE**  
privind acceptarea unei donații – teren din partea domnului Borcea David (Aleea Victor Tufescu)

**CONSILIUL LOCAL AL MUNICIPIULUI BOTOȘANI**

analizând propunerea domnului Primar Cosmin Ionuț Andrei, privind acceptarea unei donații constând cotă parte din terenul situat în Aleea Victor Tufescu nr. 11, Cartea funciară 68573 Botoșani, văzând raportul Serviciului Patrimoniu, din cadrul aparatului de specialitate al primarului și rapoartele comisiilor de specialitate ale Consiliului local,

având în vedere adresa numitului Borcea David prin care își manifestă intenția de a dona un teren situat în Aleea Victor Tufescu nr. 11,

în conformitate cu prevederile art. 863, ale art. 984, ale art. 985, ale art. 1011 și următoarele din Cod Civil, republicat, precum și ale art. 18 din Legea nr. 82/1991 a contabilității, republicată, cu modificările și completările ulterioare,

în baza dispozițiilor art. 129, alin. (2), lit. (c), art. 289 – 291, art. 354 alin. (1) și (2) și art. 355 din Ordonanța de Urgență a Guvernului României nr. 57/2019 din 3 iulie 2019 privind Codul administrativ, cu modificările și completările ulterioare;

în temeiul prevederilor art. 196 alin. (1), lit. (a) coroborate cu prevederile art. 139, alin. (2) și alin. (3) lit. g) din Ordonanța de Urgență a Guvernului României nr. 57/2019 din 3 iulie 2019 privind Codul administrativ, cu modificările și completările ulterioare,

**HOTĂRĂȘTE**

**Art.1.** (1) Se acceptă donația numitului Borcea David, constând în suprafața de 43 mp, p.c. 265/2, lotul 2, înscris în Cartea funciară 68573 a municipiului Botoșani, situat în Municipiul Botoșani, Aleea Victor Tufescu nr. 11, județul Botoșani.

(2) Cheltuielile aferente încheierii și autentificării actului de donație vor fi suportate de către donatar.

**Art.2.** (1) Se aprobă preluarea în evidențele contabile ale Municipiului Botoșani a terenului în suprafață de 43 m.p.

(2) Se aprobă includerea bunului care face obiectul donației menționată la art. 1 în domeniul public al U.A.T. Municipiul Botoșani, inventarul bunurilor care aparțin domeniului public al UAT Botoșani urmând să se completeze corespunzător potrivit prevederilor prezentei hotărâri.

**Art.3.** Se mandatează domnul Gherase Iulius Sebastian, Șef Serviciu Patrimoniu din cadrul Direcției Urbanism, să semneze actul autentic de acceptare a donației.

**Art.4.** Cu ducerea la îndeplinire a prezentei hotărâri se încredințează Primarul municipiului Botoșani, Serviciul Patrimoniu și Serviciul Contabilitate, care vor lua măsuri pentru îndeplinirea procedurilor legale în vederea transferului de proprietate a bunului și pentru completarea inventarului domeniului public.

**Art.5.** Prezenta hotărâre se comunică Primarului municipiului Botoșani, Serviciului Patrimoniu, Serviciul Contabilitate și Instituției Prefectului Județul – Botoșani.

**INIȚIATOR,**  
Primar, Cosmin Ionuț Andrei,

**AVIZAT PENTRU LEGALITATE,**  
Secretar general, Oana Gina Georgescu



Primăria  
Municipiului  
Botoșani

România  
Județul Botoșani  
Municipiul Botoșani

CF: 3372882

**Serviciul Patrimoniu**  
**Nr. 4189 din 24.08.2021**

**Aprobat ,**  
**Primar,**  
**Cosmin Ionuț Andrei**

### **Raport de specialitate**

În baza referatului de aprobare, semnat de initiator, Primarul municipiului Botoșani, domnul Cosmin Ionuț Andrei;

Având în vedere intenția domnului Borcea David de donare a unui imobil, respectiv terenul în suprafață de 43 mp, p.c. 265/2, lotul 2, din Cartea funciară 68573 Botoșani, situat în Municipiul Botoșani, în Aleea Victor Tufescu nr. 11, județul Botoșani, teren care va fi utilizat de către Municipiul Botoșani pentru edificarea unei străzi publice.

Sub aspect legal, potrivit dispozițiilor art. 863 Cod Civil, una din modalitățile de dobândire a dreptului de proprietate publică este donația sau legatul, acceptat în condițiile legii, dacă bunul, prin natura lui sau prin voința dispunătorului, devine de uz ori de interes public. Potrivit Anexei 4- LISTA cuprinzând unele bunuri care aparțin domeniului public al comunei, al orașului sau al municipiului\*) la Ordonanța de Urgență nr. 57/2019 din 3 iulie 2019 privind Codul administrativ, domeniul public local al comunelor, orașelor și municipiilor este alcătuit din următoarele bunuri:

1. drumurile comunale, vicinale și străzile;

În baza art.1011 și următoarele din Legea nr. 287/2009 privind Codul civil, republicată, cu modificările și completările ulterioare, "(1) Donația se încheie prin înscris autentic, sub sancțiunea nulității absolute".

În conformitate cu dispozițiile art. 129, alin.(2), lit. (c) și art.291, alin. (3), lit. (a) și alin. (5) din Ordonanța de Urgență nr. 57/2019 din 3 iulie 2019 privind Codul administrativ, cităm:

"(2) Consiliul local exercită următoarele categorii de atribuții:

c) atribuții privind administrarea domeniului public și privat al comunei, orașului sau municipiului;

(3) Acceptarea donațiilor și a legatelor făcute către unitățile administrativ-teritoriale se aprobă prin:

a) hotărâre a consiliului județean, respectiv a Consiliului General al Municipiului București ori a consiliului local al comunei, al orașului sau al municipiului, după caz, pentru donațiile și legatele de bunuri imobile

(5) Donațiile și legatele cu sarcini sau pentru care există restanțe de impozite sau taxe pot fi acceptate după cum urmează:

b) numai cu aprobarea consiliului local sau, după caz, a consiliului județean, cu majoritatea calificată definită la art. 5 lit. d), de două treimi din numărul consilierilor locali în funcție, în cazul donațiilor și legatelor făcute către unitățile administrativ-teritoriale."

În consecință, Serviciul Patrimoniu din cadrul aparatului de specialitate al Primarului Municipiului Botoșani, avizează favorabil proiectul de hotărâre privind acceptarea unei donații constând în terenul în suprafață de 43 mp, p.c. 265/2, din Cartea funciară 68573 Botoșani, situat în Municipiul Botoșani, în Aleea Victor Tufescu nr. 11, județul Botoșani, teren care va fi utilizat de către Municipiul Botoșani pentru edificarea unei străzi publice, apreciind că îndeplinește condițiile legale pentru a fi aprobat în forma prezentată.

Întocmit Consilier Juridic,  
Cical Claudia Annabella

Șef Serviciu Patrimoniu  
Sebastian Iulius Gherase



Primăria  
Municipiului  
Botoșani

România  
Județul Botoșani  
Municipiul Botoșani

CF: 3372882

Nr. 4190 din 24.08.2021

**APROBAT,  
PRIMAR,  
COSMIN IONUȚ ANDREI**

### **REFERAT DE APROBARE**

Având în vedere proiectul de hotărâre privind acceptarea unei donații din partea domnului Borcea David de donare a unui imobil, respectiv terenul în suprafață de 43 mp, p.c. 265/2, lotul 2, din Cartea funciară 68573 Botoșani, situat în Municipiul Botoșani, în Aleea Victor Tufescu nr. 11, județul Botoșani, teren care va fi utilizat de către Municipiul Botoșani pentru edificarea unei străzi publice și raportul de specialitate întocmit de Serviciul Patrimoniu, vă rugăm să aprobați supunerea spre dezbateră și aprobare în ședința Consiliului Local al Municipiului Botoșani a proiectului de hotărâre în forma prezentată.

**Șef Serviciu Patrimoniu,  
Sebastian Iulius Gherase**

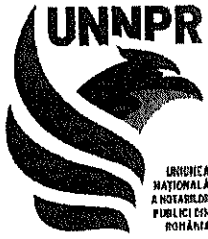

ROMÂNIA  
UNIUNEA NAȚIONALĂ A NOTARILOR PUBLICI  
SOCIETATE PROFESIONALĂ NOTARIALĂ  
„NOTARIAS”

Licență de funcționare nr.190/3138/14.07.2016

Botoșani, Calea Națională nr. 101, Scara A+B, Parter,  
Tel: + 40 231.550.173, Fax: + 40 231.550.174

e-mail: [office@notarias.ro](mailto:office@notarias.ro)

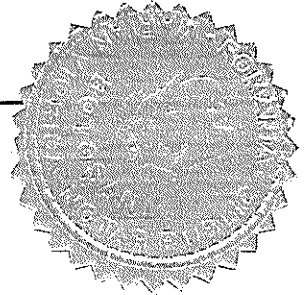

**DUPLICAT**  
**ACT DE DEZLIPIRE**

Subsemnatul, **BORCEA DAVID**, cetățean român, necăsătorit, domiciliat în Mun. Botoșani, Calea Națională nr. 101, jud. Botoșani, identificat cu CI ser. nr. 222222 eliberată de SPCLEP Botoșani, la data de 02.04.2018, CNP 5005001000005, în calitate de proprietar al terenului arabil în suprafață totală de 500 m.p. situat în intravilanul Mun. Botoșani, Aleea Victor Tufescu nr.11, Jud. Botoșani, p.c.265/2, înscris în Cartea Funciară nr.61645 (Nr. CF vechi: 22730; Nr. cadastral vechi: 7119/2) a Mun. Botoșani, jud. Botoșani, conform încheierii nr.2766 din data de 18.01.2021 eliberată de OCPI Botoșani - BCPI Botoșani, având nr.cadastral 61645, -----

am hotărât dezlipirea terenului descris mai sus în două loturi, respectiv Lotul 1 și Lotul 2, după cum urmează: -----

**Lotul 1- teren arabil în suprafață de 457 mp situat în intravilanul Mun. Botoșani, Aleea Victor Tufescu nr.11, Jud. Botoșani, p.c.265/2, având următoarele vecinătăți: CF 61644, CF 57902, CF 61646 și Borcea David, conform planului de amplasament și delimitare a imobilului, vizat de OCPI Botoșani-BCPI Botoșani, având număr cadastral 68574; -----**

**Lotul 2- teren arabil în suprafață de 43 mp situat în intravilanul Mun. Botoșani, Aleea Victor Tufescu nr.11, Jud. Botoșani, p.c.265/2, având următoarele vecinătăți: CF 61644, Borcea David, CF 61646 și Al. Victor Tufescu -De 228, conform planului de amplasament și delimitare a imobilului, vizat de OCPI Botoșani-BCPI Botoșani, având număr cadastral 68573; -----**

Eu, **BORCEA DAVID**, declar că am dobândit dreptul de proprietate asupra terenului ce face obiectul prezentului act de dezlipire, prin cumpărare ca bun propriu, necăsătorit fiind, de la Iftime Dan și Iftime Irina-Monica, conform contractului de vânzare autentificat sub nr.39 din data de 15.01.2021 la BIN Nastasă Alexandru, cu sediul în Mun. Botoșani, jud. Botoșani, fiind achitat integral. La rândul lor, Iftime Dan și Iftime Irina-Monica au dobândit dreptul de proprietate asupra terenului prin cumpărare, în timpul căsătoriei conform contractului de vânzare autentificat sub nr.2256/26.10.2020 la SPN Notarias, notar public Marian Viorica, cu sediul în Mun. Botoșani, jud. Botoșani.-----

Imobilul-teren nu este scos din circuitul civil, nu este grevat de sarcini, servituți sau superficii, nu constituie garanție materială pentru persoane fizice sau juridice, nu formează obiectul unor litigii și nu a mai constituit obiectul altor tranzacții, nu este inclus ca aport în natură la capitalul social al vreunei societăți. -----

Eu, **BORCEA DAVID**, declar că am luat act și sunt întrutotul de acord ca loturile obținute prin dezlipirea terenului descris mai sus să fie înscrise în cartea funciară a Mun. Botoșani, jud. Botoșani în temeiul dispozițiilor Legii nr.7/1996 corpuri cu regim juridic distinct (mai sus precizat) după cum urmează: **Lotul 1- număr cadastral 68574 și Lotul 2- număr cadastral 68573.**-----

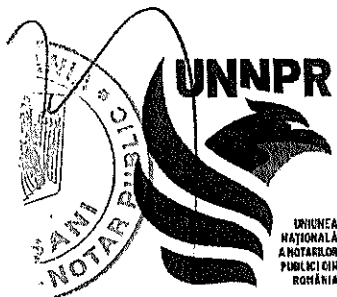

ROMÂNIA  
UNIUNEA NAȚIONALĂ A NOTARILOR PUBLICI  
SOCIETATE PROFESIONALĂ NOTARIALĂ  
„NOTARIAS”

Licență de funcționare nr.190/3138/14.07.2016

Botoșani, Calea Națională nr. 101, Scara A+B, Parter,

Tel: + 40 231.550.173, Fax: + 40 231.550.174

e-mail: [office@notarias.ro](mailto:office@notarias.ro)

Nr. operator date cu caracter personal: 54

**ÎNCHEIERE DE AUTENTIFICARE Nr.2012**  
**Anul 2021 luna august ziua 10**

În fața mea, **MARIAN VIORICA**, notar public, la sediul biroului s-a prezentat:

-**BORCEA DAVID**, cetățean român, domiciliat în Mun. [REDACTED]  
jud. Botoșani, identificat cu [REDACTED] eliberată de SPCLEP Botoșani, la data  
de [REDACTED], în nume propriu,

care, după ce a citit actul, a declarat că i-a înțeles conținutul, că cele cuprinse în  
act reprezintă voința sa, a consimțit la autentificarea prezentului înscris și a semnat  
unicul exemplar, cererea, precum și cele - anexe.

În temeiul art.12, lit.b) din Legea notarilor publici și a activității notariale nr.36/1995,  
republicată, cu modificările ulterioare,

**SE DECLARĂ AUTENTIC PREZENTUL ÎNSCRIS.**

S-a perceput taxă O.C.P.I în sumă de 120 lei, conform chitanței nr.522059 data de  
10.08.2021

S-a perceput onorariul în sumă de 550 lei + 104,50 lei TVA, cu bon fiscal nr./3 din  
data de 10.08.2021.

**NOTAR PUBLIC,  
S.S. MARIAN VIORICA**

Prezentul **DUPLICAT** s-a întocmit în 4 (patru) exemplare, de **MARIAN VIORICA** notar public astăzi, data autentificării actului și are aceeași forță probantă ca originalul.

**NOTAR PUBLIC,**

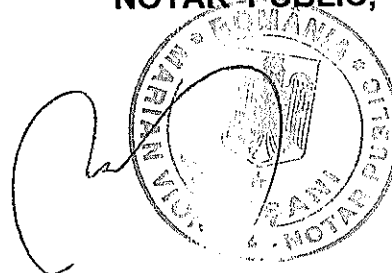

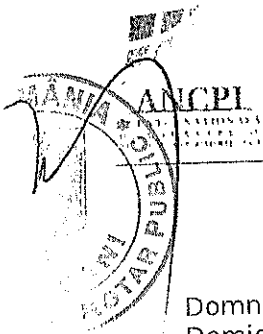

**Oficiul de Cadastru și Publicitate Imobiliară BOTOSANI**  
**Biroul de Cadastru și Publicitate Imobiliară Botosani**  
Adresa: Botosani, P-ta Revoluției, nr.9, cod Postal: 710236, tel. 0231/582111

Nr.	24688
Ziua	08
Luna	04
Anul	2021

**REFERAT DE ADMITERE**  
(Dezmembrare imobil)

Domnului/Doamnei BORCEA DAVID  
Domiciliul \_\_\_\_\_

Referitor la cererea înregistrată sub numărul **24688** din data **08-04-2021**, vă informăm:

Imobilul situat în Loc. Botosani, Jud. Botosani, actual: Aleea Victor Tufescu nr. 11, UAT Botoșani având numărul cadastral 61645 a fost dezmembrat în imobilele:

- 1) **68573** situat în Loc. Botosani, Jud. Botosani, actual: Aleea Victor Tufescu nr. 11, UAT Botoșani având suprafața măsurată 43 mp;
- 2) **68574** situat în Loc. Botosani, Jud. Botosani, actual: Aleea Victor Tufescu nr. 11, UAT Botoșani având suprafața măsurată 457 mp;

Certific că informațiile din prezentul extras sunt conforme cu datele din planul cadastral de carte funciară al OCPI BOTOSANI la data: 15-04-2021.

Situația prezentată poate face obiectul unor modificări ulterioare, în condițiile Legii cadastrului și a publicității imobiliare nr. 7/1996, republicată, cu modificările și completările ulterioare.

**Inspector**  
**BOGDAN DUGHILA**

Bogdan-Paul Dughila  
Semnat digital de Bogdan-Paul Dughila  
Data: 2021.04.15  
09:51:18 +03'00'



**Oficiul de Cadastru și Publicitate Imobiliară BOTOSANI**  
**Biroul de Cadastru și Publicitate Imobiliară Botosani**

Botosani, P-ta Revolutiei, nr.9, cod Postal: 710236, tel. 0231/582111

Nr.cerere	24688
Ziua	08
Luna	04
Anul	2021

**Extras de Plan Cadastral de Carte Funciară**  
**pentru**  
**Imobil număr cadastral 61645 / UAT Botoșani**

**TEREN** intravilan

**Adresa:** Loc. Botosani, Jud. Botosani, actual: Aleea Victor Tufescu nr. 11

Nr. CF vechi:22730

Comuna/Oraș/Municipiu: Botoșani

Nr. cadastral	Suprafața	Observații / Referințe
CAD: 7119/2	500	

\* Suprafața este determinată în planul de proiecție Stereo 70.

DETALII LINIARE IMOBIL

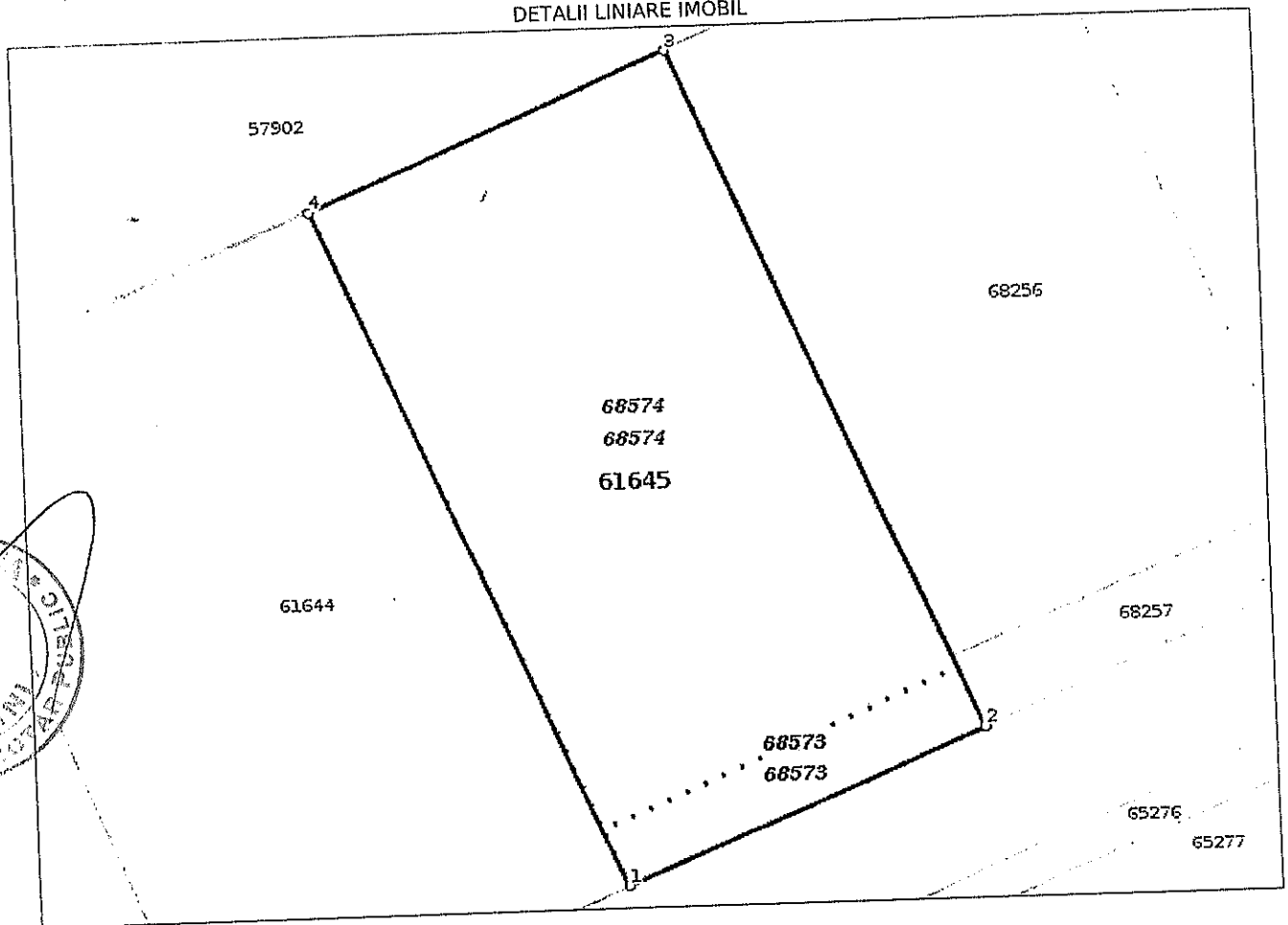

**Incadrare in zonă  
scara 1:500**

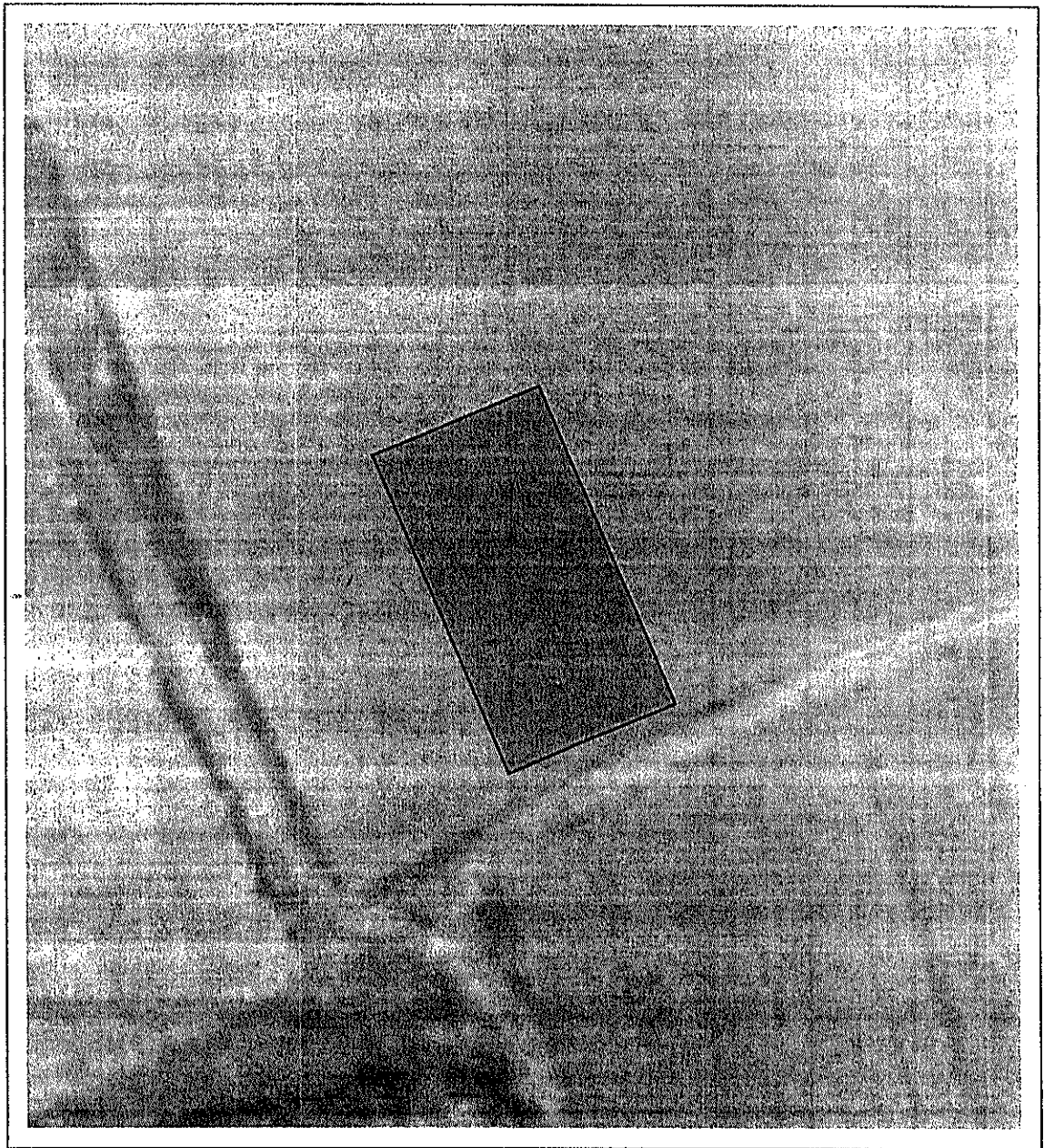

2  
PUBLIC

2  
PUBLIC



## Date referitoare la teren

Crt	Categoria de folosință	Intra vilan	Suprafața (mp)	Tarla	Parcelă	Observații / Referințe
	arabil	DA	500		265/2	
<b>TOTAL:</b>			<b>500</b>			

## Date referitoare la construcții

Crt	Numar	Destinație construcție	Supraf. (mp)	Situație juridică	Observații / Referințe
Imobilul nu are in componență construcții					

## Lungime Segmente

1) Valorile lungimilor segmentelor sunt obtinute din proiecție în plan.

Punct început	Punct sfârșit	Lungime segment (m)
1	2	16.122
2	3	31.027
3	4	16.122
4	1	31.032

\*\* Lungimile segmentelor sunt determinate în planul de proiecție Stereo 70 și sunt rotunjite la 1 milimetru.

\*\*\* Distanța dintre puncte este formată din segmente cumulate ce sunt mai mici decât valoarea 1 milimetru.

Pentru acest imobil există înregistrate următoarele documentații cadastrale neînscrise în cartea funciară:

Nr Crt	Numar cerere	Data cerere	Termen eliberare	Obiect cerere
1	24688	08.04.2021	15.04.2021	Dezmembrare/Comasare

Ca urmare a soluționării cererii nr. 24688 înregistrată la data de 08.04.2021, s-a propus dezmembrarea imobilului rezultând următoarele imobile:

Nr Crt	Identificator electronic	Suprafata (mp)	Adresa
1	68573	43	Loc. Botosani, Jud. Botosani, actual: Aleea Victor Tufescu nr. 11 ✓
2	68574	457	Loc. Botosani, Jud. Botosani, actual: Aleea Victor Tufescu nr. 11

Certific că informațiile din prezentul extras sunt conforme cu datele din planul cadastral de carte funciară al OCPI BOTOSANI la data: 15-04-2021  
 Situația prezentată poate face obiectul unor modificări ulterioare, în condițiile Legii cadastrului și publicității imobiliare nr. 7/1996, republicată.

Consilier/Inspector de specialitate,

**BOGDAN DUGHILA**

Bogdan-  
Paul  
Dughila

Semnat digital de  
Bogdan-Paul  
Dughila  
Data: 2021.04.15  
09:52:45 +03'00'

**Plan de amplasament și delimitare a imobilului  
cu propunerea de dezlipire/alipire**  
Scara 1:500

Nr cadastral	Suprafata masurata a imobilului (mp)	Adresa imobilului: intrevilan
61645	500.00 mp	mun. Botosani, Al. Victor Tufescu nr. 11
Carte Funciara nr.	UAT	Botosani

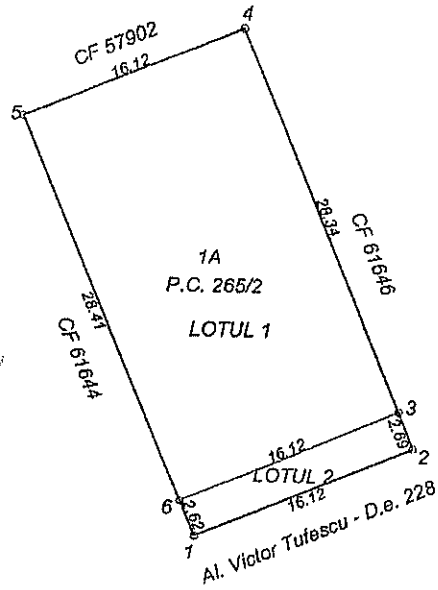

Daniel-  
Alexandru  
Males

Semnat digital de  
Daniel-Alexandru  
Males  
Data: 2021.04.08  
06:40:19 +03'00'

Imobil inregistrat in planul cadastral fara localizare certa datorita lipsei  
planului parcelar conform art. 86, alin (4) din Ordinul 700/2014

**dezlipire/alipire imobil**

Situatia actuala (inainte de dezlipire/alipire)				Situatia viitoare (dupa dezlipire/alipire)			
Nr. cad	Suprafata (mp)	Categoria de folosinta	Descrierea imobilului	Nr. cad	Suprafata	Categoria de folosinta	Descrierea imobilului
	500.00	A	Parcela de teren		457.00	A	Parcela de teren
					43.00	A	Parcela de teren
<b>TOTAL</b>	<b>500.00</b>				<b>500.00</b>		
Executant: <b>ing. Males Daniel Alexandru</b> Confirma executarea masuratorilor la teren, corectitudinea intocmirii documentatiei cadastrale si corespundenta acesteia cu realitatea din teren Seria 60 Semnatura si stampila Data: 05.04.2021				Inspector Confirma introducerea imobilului in baza de date integrati si introducerea numarului cadastral <b>Bogdan Paul Dughila</b> Semnat digital de Bogdan-Paul Dughila Data: 2021.04.15 09:22:24 +03'00' Da'a..... Stampila			



**Plan de amplasament și delimitare a imobilului**  
Scara 1:500

Nr cadastral	Suprafata masurata	Adresa imobilului: intravilan
	457.00 mp	mun. Botosani, Al. Victor Tufescu nr.11
Carte Funciara nr.	68574	UAT Botosani

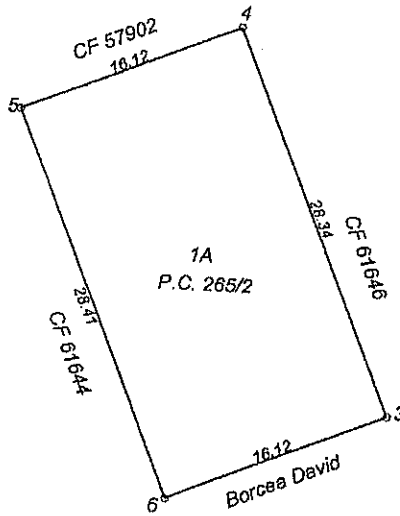

Daniel-Alexandru Males

Semnat digital de Daniel-Alexandru Males  
Data: 2021.04.08  
06:40:36 +03'00'

Imobil inregistrat in planul cadastral fara localizare certa datorita lipsei planului parcelar conform art. 86, alin (4) din Ordinul 700/2014

A. Date referitoare la teren				
Nr. parcela	Categoria de folosinta	Suprafata (mp)	Valoare de impozitare (lei)	Mentiiuni
265/2	A	457.00		Imobil nelmprejmuit
<b>TOTAL</b>		<b>457.00</b>		
B. Date referitoare la constructii				
Cod constr.	Destinatia	Suprafata construita la sol (mp)	Valoare de impozitare (lei)	Mentiiuni
<b>TOTAL</b>				

Suprafata totala masurata a imobilului = 457.00 mp  
Suprafata din act = 457.00 mp

Executant: ing. Males Daniel Alexandru  
Confirm executarea masuratorilor la teren, corectitudinea intocmirii documentatiei cadastrale si corespondenta acestora cu realitatea din teren

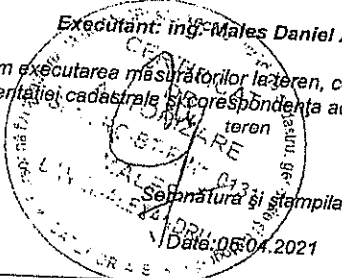

Inspector Bogdan Paul Dughila  
Semnat digital de Bogdan Paul Dughila  
Data: 2021.04.15  
09:22:45 +03'00'

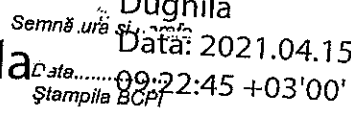

**Plan de amplasament si delimitare a imobilului**

Scara 1:500

Nr cadastral	Suprafata masurata	Adresa imobilului: intrevilan
	43.00 mp	mun. Botoseni, Al. Victor Tufescu nr.11

Carte Funciara nr.	<b>68573</b>	UAT	Botosani
--------------------	--------------	-----	----------

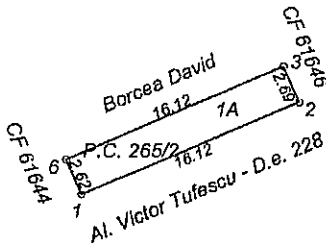

**Daniel-Alexandru Males**

Semnat digital de Daniel-Alexandru Males  
Data: 2021.04.08  
06:41:00 +03'00'

Imobil inregistrat in planul cadastral fara localizare certa datorita lipsei planului parcelar conform art. 86, alin (4) din Ordinul 700/2014

**A. Date referitoare la teren**

Nr. parcela	Categoria de folosinta	Suprafata (mp)	Valoare de impozitare (lei)	Mentuni
265/2	A	43.00		Imobil neimpregniuit
<b>TOTAL</b>		<b>43.00</b>		

**B. Date referitoare la constructii**

Cod constr.	Destinatia	Suprafata construita la sol (mp)	Valoare de impozitare (lei)	Mentuni
<b>TOTAL</b>				

Suprafata totala masurata a imobilului = 43.00 mp

Suprafata din act = 43.00 mp

**Executant: ing. Males Daniel Alexandru**

Confirm executarea măsurătorilor la teren, corectitudinea întocmirii documentației cadastrale și corespondența acesteia cu realitatea din teren

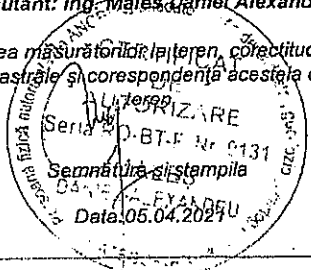

**Inspector**

Confirm introducerea imobilului în baza de date în scopul înregistrării în baza de date a numărului cadastral

**Bogdan Paul Dughila**  
Semnat digital de Bogdan-Paul Dughila  
Data: 2021.04.15  
09:23:01 +03'00'

Ștampila BCPI

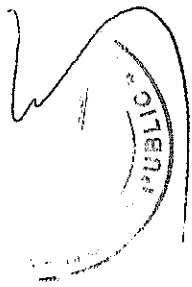

### INVENTAR DE COORDONATE

Nr. pct	X	Y
1	694709.487	627234.239
2	694715.776	627249.084
3	694718.251	627248.035
4	694744.345	627236.981
5	694738.061	627222.134
6	694711.899	627233.217

### CALCULUL ANALITIC AL SUPRAFETEI

#### LOTUL 1

Nr. pct	X	Y	Distanta
3	694718.251	627248.035	
4	694744.345	627236.981	
5	694738.061	627222.134	
6	694711.899	627233.217	

$S = 457.00$  mp

#### LOTUL 2

Nr. pct	X	Y	Distanta
1	694709.487	627234.239	
2	694715.776	627249.084	
3	694718.251	627248.035	
6	694711.899	627233.217	

$S = 43.00$  mp

