

**PROIECT DE HOTĂRÂRE**  
**privind declararea ca bunuri aparținând domeniului privat de interes local al municipiului**  
**Botoșani, a unor imobile**

**CONSILIUL LOCAL AL MUNICIPIULUI BOTOȘANI**

Analizând propunerea domnului Primar Cosmin Ionuț Andrei privind declararea ca bunuri aparținând domeniului privat de interes local al Municipiului Botoșani, a unor imobile,

văzând raportul de specialitate al Serviciului Patrimoniu, Birou Cadastru și Serviciul Contabilitate, precum și raportul de avizare al comisiei de specialitate a Consiliului Local,

în conformitate cu prevederile art. 129 alin. (1), alin. (2), lit. (c), art. 354, art. 355, art. 357 din Ordonanța de Urgență a Guvernului nr. 57/03.07.2019, privind Codul administrativ, cu modificările și completările ulterioare,

în conformitate cu prevederile Hotărârii Guvernului României nr. 392/2020 din 14 mai 2020 privind aprobarea Normelor tehnice pentru întocmirea inventarului bunurilor care alcătuiesc domeniul public și privat al comunelor, al orașelor, al municipiilor și al județelor,

în temeiul art. 139 alin (3) lit. g), art. 196 alin (1) lit. a) și art. 240 alin. (2) din Ordonanța de Urgență a Guvernului nr. 57 din 3 iulie 2019 privind Codul administrativ publicată în Monitorul Oficial al României nr. 555 din 5 iulie 2019, cu modificările și completările ulterioare,

**HOTĂRĂȘTE**

**Art. 1.** Se declară ca bunuri aparținând domeniului privat de interes local al municipiului Botoșani următoarele bunuri imobile prevăzute în procesul verbal de inventariere al comisiei de inventariere, în vederea obținerii numerelor cadastrale provizorii:

Nr. crt.	Codul de clasificare	Denumirea bunului	Elementele de identificare	Anul dobândirii și/sau al dării în folosință	Valoarea de inventar ( lei )	Situația juridică actuală
0	1	2	3	4	5	6
162	“-“	Curți, construcții	Calea Națională nr. 52, sc. B, ap. 2(parter) – adiacent teren Cc în suprafața de 10 mp	1981	1491,00	Decret expropriere nr. 420/1981
163	“-“	Construcție	Str. Tudor Vladimirescu nr. 20 – construcție suprafață utilă 58,27 mp(supraf. construită 70,00 mp)	1983	8490,52	Decret expropriere nr. 193/1983
164	“-“	Curți, construcții	Str. Tudor Vladimirescu nr. 20 – teren Cc în suprafață 70,00 mp)	1983	2914,20	Decret expropriere nr. 193/1983
165	“-“	Curți, construcții	Bujor nr. 13 – teren Cc în suprafața de 273 mp	1983	38392,00	Decret expropriere nr. 193/1983
166	“-“	Curți, construcții	Str. Tudor Vladimirescu nr. 20 – teren Cc în suprafață 224,00 mp)	1983	32639,04	Decret expropriere nr. 193/1983
167	“-“	Construcție	Str. Tudor Vladimirescu nr. 20 – construcție suprafață utilă 51,37 mp(supraf. construită 69,00 mp)	1983	7485,12	Decret expropriere nr. 193/1983
168	“-“	Construcție	Str. Tudor Vladimirescu nr. 20 – construcție suprafață utilă 11,98 mp(supraf. construită 13,00 mp)	1983	1745,60	Decret expropriere nr. 193/1983
169	“-“	Construcție	Str. Tudor Vladimirescu nr. 20 – construcție suprafață utilă 8,63 mp(supraf. construită 11,00 mp)	1983	1257,47	Decret expropriere nr. 193/1983

(2) Bunurile prevăzute la alin. (1) se identifică prin planșele anexe 162-169 la prezenta hotărâre.

**Art. 2.** Se diminuează suprafața înscrisă la poz. 120 (Curți, construcții) din H.C.L. nr. 220/30.06.2021 cu 133 m.p. (de la 360 mp la 227 mp) motivat de faptul că suprafața de 133 m.p. reprezintă terenuri deja înscrise în cartea funciară.

**Art. 3.** Se diminuează suprafața înscrisă la poz. 121 (Curți, construcții) din H.C.L. nr. 220/30.06.2021 cu 69 m.p. (de la 285 mp la 216 mp) motivat de faptul că suprafața de 69 m.p. reprezintă terenuri deja înscrise în cartea funciară.

**Art. 4.** Se diminuează suprafața înscrisă la poz. 122 (Curți, construcții) din H.C.L. nr. 220/30.06.2021 cu 136 m.p. (de la 562 mp la 426 mp) motivat de faptul că suprafața de 136 m.p. reprezintă terenuri deja înscrise în cartea funciară.

**Art. 5.** Se diminuează suprafața înscrisă la poz. 123 (Curți, construcții) din H.C.L. nr. 220/30.06.2021 cu 51 m.p. (de la 168 mp la 117 mp) motivat de faptul că suprafața de 51 m.p. reprezintă terenuri deja înscrise în cartea funciară.

**Art. 6.** Primarul municipiului Botoșani, prin serviciile aparatului de specialitate, va duce la îndeplinire prevederile prezentei hotărâri.

**Inițiator,  
Primar,  
Cosmin Ionuț Andrei**

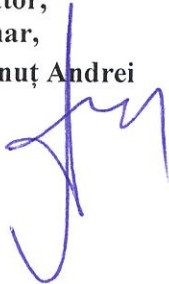

**Avizează pentru legalitate,  
Secretar general,  
Oana Gina Georgescu**

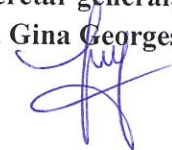

Anexa 1

**INVENTARUL (completare)**

**bunurilor care aparțin domeniului privat al unității administrativ-teritoriale Botoșani**

Nr. crt.	Codul de clasificare	Denumirea bunului	Elementele de identificare	Anul dobândirii și/sau al dării în folosință	Valoarea de inventar ( lei )	Situația juridică actuală
0	1	2	3	4	5	6
162	“-“	Curți, construcții	Calea Națională nr. 52, sc. B, ap. 2(parter) – adiacent teren Cc în suprafața de 10 mp	1981	1491,00	Decret expropriere nr. 420/1981
163	“-“	Construcție	Str. Tudor Vladimirescu nr. 20 – construcție suprafață utilă 58,27 mp(supraf. construită 70,00 mp)	1983	8490,52	Decret expropriere nr. 193/1983
164	“-“	Curți, construcții	Str. Tudor Vladimirescu nr. 20 – teren Cc în suprafață 70,00 mp)	1983	2914,20	Decret expropriere nr. 193/1983
165	“-“	Curți, construcții	Bujor nr. 13 – teren Cc în suprafața de 273 mp	1983	38392,00	Decret expropriere nr. 193/1983
166	“-“	Curți, construcții	Str. Tudor Vladimirescu nr. 20 – teren Cc în suprafață 224,00 mp)	1983	32639,04	Decret expropriere nr. 193/1983
167	“-“	Construcție	Str. Tudor Vladimirescu nr. 20 – construcție suprafață utilă 51,37 mp(supraf. construită 69,00 mp)	1983	7485,12	Decret expropriere nr. 193/1983
168	“-“	Construcție	Str. Tudor Vladimirescu nr. 20 – construcție suprafață utilă 11,98 mp(supraf. construită 13,00 mp)	1983	1745,60	Decret expropriere nr. 193/1983
169	“-“	Construcție	Str. Tudor Vladimirescu nr. 20 – construcție suprafață utilă 8,63 mp(supraf. construită 11,00 mp)	1983	1257,47	Decret expropriere nr. 193/1983

**Membri Președinte - Primar Cosmin Ionuț Andrei**

- Oana Gina Georgescu, Secretar General \_\_\_\_\_
- Elena Alina Colbea, Șef Serviciu Contabilitate \_\_\_\_\_
- Arhitect Șef Alexandru Agavriloae \_\_\_\_\_
- Iulius Sebastian Gherase, Șef Serviciu Patrimoniu \_\_\_\_\_
- Ciprian Petru Huțanu , Consilier Birou Cadastru imobiliar și edilitar \_\_\_\_\_
- Bogdan Munteanu, Șef Serviciu juridic contencios, Registru agricol \_\_\_\_\_
- Costin Holcă , Compartiment Registru agricol \_\_\_\_\_



**Primăria Municipiului Botoșani**  
**Nr. INT 4231 din 25.08.2021**

**Aprob,**  
**Primar,**  
**Cosmin Ionuț Andrei**



### **Raport de specialitate**

la proiectul de hotărâre privind declararea ca bunuri aparținând domeniului privat al municipiului Botoșani a unor imobile(terenuri, construcții)

Prin referatul de aprobare nr. INT 4230/25.08.2021, primarul municipiului Botoșani, domnul Cosmin Ionuț Andrei, propune un proiect de hotărâre, cu privire la declararea ca bunuri aparținând domeniului privat al municipiului Botoșani, a unui număr de 8 terenuri și 4 construcții

#### **NECESITATEA:**

În programul de activitate al Direcției Patrimoniu și al Serviciului Cadastru, este inclusă și identificarea de imobile (terenuri și construcții) libere de orice sarcini sau ocupate parțial de sarcini, imobile (terenuri și construcții) care se propun a fi declarate în domeniul privat al municipiului Botoșani.

Necesitatea declarării acestor bunuri ca aparținând domeniului privat al municipiului Botoșani, se regăsește atunci când se procedează la completarea inventarului bunurilor aparținând domeniului privat al municipiului Botoșani, cu bunurile respective și la intabularea acestora, inclusiv a construcțiilor, în acest fel, hotărârea consiliului local devenind document juridic justificativ pentru obținerea documentațiilor necesare intabulării bunurilor.

#### **OPORTUNITATEA:**

Proiectul de hotărâre privind declararea ca bunuri aparținând domeniului privat al municipiului Botoșani, a unor terenuri și construcții generează următoarele oportunități:

- completarea inventarului bunurilor aparținând domeniului privat al municipiului Botoșani, cu bunurile respective;
- în cazul imobilelor de locuit aflate în administrarea S.C. LOCATIVA S.A. hotărârea consiliului local devine document juridic justificativ pentru obținerea documentației necesare intabulării bunurilor respective și ulterior a înstrăinării către actualii chiriași;
- valorificarea eficientă a bunurilor aparținând domeniului privat de interes local al municipiului Botoșani.

**LEGALITATEA:**

Proiectul de hotărâre supus spre aprobare, este susținut din punct de vedere legal, de următoarele acte normative:

- prevederile art. 863, lit. "f", din Legea nr. 287/17.07.2009, privind Codul civil, republicata, cu modificările și completările ulterioare;

- prevederile art. 129, alin. (1), alin. (2), lit. "c", art. 139, alin. (1), alin. (3), lit. "g", art. 196, alin. (1), lit. "a", art. 286, alin. (4), 287, lit. "b", art. 289, alin. (1) din O.U.G. nr. 57/03.07.2019, privind Codul administrativ, cu modificările și completările ulterioare.

- prevederile Hotărârii Nr. 392/2020 din 14 mai 2020 privind aprobarea Normelor tehnice pentru întocmirea inventarului bunurilor care alcătuiesc domeniul public și privat al comunelor, al orașelor, al municipiilor și al județelor;

Propunerea privind declararea ca bunuri aparținând domeniului privat al municipiului Botoșani a imobilelor precizate în procesul verbal al Comisiei de inventariere, o considerăm că necesară, oportună și legală, drept pentru care se va întocmi un proiect de hotărâre în acest sens.

Proiectul de hotărâre împreună cu întreaga documentație va fi supus spre dezbateră și aprobarea Consiliului Local al Municipiului Botoșani.

**Arhitect Șef**

**Alexandru Agavriloae**



**Consilier juridic**

**Iulius Sebastian Gherase**



**Consilier juridic**

**Claudia Cical**





---

Nr./Dată: INT 4230 / 25.08.2021

---

Structură: Biroul Cadastru imobiliar și edilitar

---

**APROBAT,**  
**Primar**  
**Cosmin Ionut Andrei**

### REFERAT DE APROBARE

Având în vedere **Proiectul de hotărâre privind completarea inventarului bunurilor aparținând domeniului privat al municipiului Botoșani** și raportul de specialitate întocmit de Biroul Cadastru imobiliar și edilitar, vă rugăm să aprobați supunerea spre dezbatere și aprobare în ședința Consiliului Local al Municipiului Botoșani, a proiectului de hotărâre în forma prezentată.

**Arhitect Șef,**  
**Alexandru Agavriloae**





Nr./Inițiale/Dată: INT 4229 / 25.08.2021

CF: 3372882

Structură: Biroul Cadastru imobiliar și edilitar

### Proces-verbal

al comisiei de inventariere a terenurilor aparținând domeniului privat  
al municipiului Botoșani

Comisia, întrunită în plen, a analizat următoarele terenuri de mai jos, cuprinse în proiectul de hotărâre, de la poziția nr. 162 la poziția nr. 169, constatând că nu au mai fost inventariate în domeniul privat al municipiului Botoșani:

Nr. crt.	Codul de clasificare	Denumirea bunului	Elementele de identificare	Anul dobândirii și/sau al dării în folosință	Valoarea de inventar ( lei )	Situația juridică actuală
0	1	2	3	4	5	6
162	“-“	Curți, constructii	Calea Națională nr. 52, sc. B, ap. 2(parter) – adiacent teren Cc în suprafața de 10 mp	1981	1491,00	Decret expropriere nr. 420/1981
163	“-“	Constructie	Str. Tudor Vladimirescu nr. 20 – construcție suprafață utilă 58,27 mp(supraf. construită 70,00 mp)	1983	8490,52	Decret expropriere nr. 193/1983
164	“-“	Curți, constructii	Str. Tudor Vladimirescu nr. 20 – teren Cc în suprafață 70,00 mp)	1983	2914,20	Decret expropriere nr. 193/1983
165	“-“	Curți, constructii	Bujor nr. 13 – teren Cc în suprafața de 273 mp	1983	38392,00	Decret expropriere nr. 193/1983
166	“-“	Curți, constructii	Str. Tudor Vladimirescu nr. 20 – teren Cc în suprafață 224,00 mp)	1983	32639,04	Decret expropriere nr. 193/1983
167	“-“	Constructie	Str. Tudor Vladimirescu nr. 20 – construcție suprafață utilă 51,37 mp(supraf. construită 69,00 mp)	1983	7485,12	Decret expropriere nr. 193/1983
168	“-“	Constructie	Str. Tudor Vladimirescu nr. 20 – construcție suprafață utilă 11,98 mp(supraf. construită 13,00 mp)	1983	1745,60	Decret expropriere nr. 193/1983
169	“-“	Constructie	Str. Tudor Vladimirescu nr. 20 – construcție suprafață utilă 8,63 mp(supraf. construită 11,00 mp)	1983	1257,47	Decret expropriere nr. 193/1983

Pentru amplasamentele în discuție, comisia a mai constatat:

- terenurile nu sunt revendicate conform legislației privind măsurile reparatorii pentru bunuri preluate abuziv,
- terenurile nu fac obiectul litigiilor.

În aceste condiții, comisia, cu un număr de 7 voturi pentru, 0 voturi împotriva, 0 abțineri, decide să propună compartimentelor de specialitate promovarea proiectului de hotărâre pentru inventarierea în domeniul privat.

În concluzie solicităm inventarierea în domeniu privat al municipiului Botoșani a terenurilor în cauză.

**Președinte - Primar Cosmin Ionuț Andrei** \_\_\_\_\_

**Membri** - Oana Gina georgescu, Secretar General \_\_\_\_\_

- Elena Alina Colbea, Șef Serviciu Contabilitate \_\_\_\_\_

- Arhitect Șef Alexandru Agavriloaie \_\_\_\_\_

- Iulius Sebastian Gherase, Șef Serviciu Patrimoniu \_\_\_\_\_

- Ciprian Petru Huțanu, Consilier Birou Cadastru imobiliar și edilitar \_\_\_\_\_

- Bogdan Munteanu, Șef Serviciu juridic contencios, Registru agricol \_\_\_\_\_

- Costin Holcă, Compartiment Registru agricol \_\_\_\_\_

## Plan de amplasament și delimitare a imobilului

Nr. cadastral	Suprafața măsurată a imobilului (mp)	Adresa imobil
	10	Intravilan, Calea. NATIONALA, Nr.52, Sc.B, Et.parter, Ap.2-adiacent, Loc. Botosani, Jud. BOTOȘANI

Nr. Cartea Funciară	Unitatea Administrativ Teritorială (UAT)
	Botosani

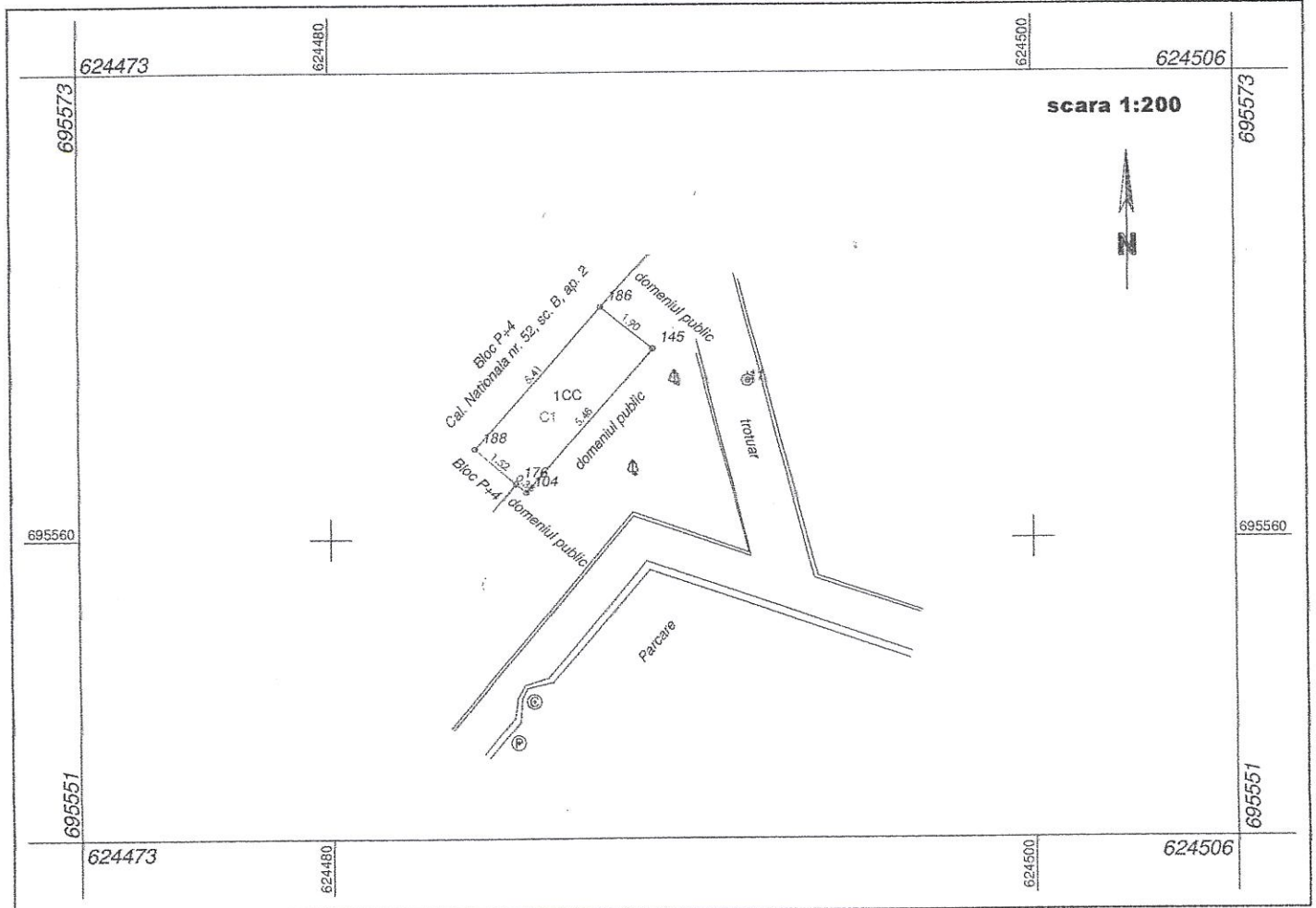

ANEXA 162 LA H.C.L. NR.

A. Date referitoare la teren			
Nr. parcelă	Categorie de folosință	Suprafața (mp)	Mențiuni
1	CC	10	teren construit
<b>Total</b>		<b>10</b>	-
B. Date referitoare la construcții			
Cod	Destinație	Suprafața construită la sol (mp)	Mențiuni
C1	CL	10	BALCON fara acte, S. construită desfășurată = 10 mp
<b>Total</b>		<b>10</b>	-
<b>Suprafața totală măsurată a imobilului = 10 mp</b>			
<b>Suprafața din act = 10 mp</b>			

<p><b>Executant: ing. UNGUREANU Marius</b>          Confirm executarea măsurătorilor la teren, corectitudinea întocmirii documentului cadastral și corespundența acesteia cu realitatea din teren.          Semnătura și ștampila</p> <p style="text-align: center;">Data: 10.08.2021</p>	<p style="text-align: center;"><b>Inspector</b>          Confirm introducerea imobilului în baza de date integrată și atribuirea numărului cadastral          Semnătura și parafa</p> <p style="text-align: center;">Ștampila BCPI</p> <p style="text-align: center;">Data .....</p>
---	--





## RELEVU APARTAMENT

Scara 1:100

Nr. cadastral al terenului	Suprafața utilă	Adresa imobilului
	58,27 mp	Str. Tudor Vladimirescu nr. 20

Cartea Funciară colectivă nr.	UAT	BOTOȘANI
Cod unitate individuală (U)	CF individuală	

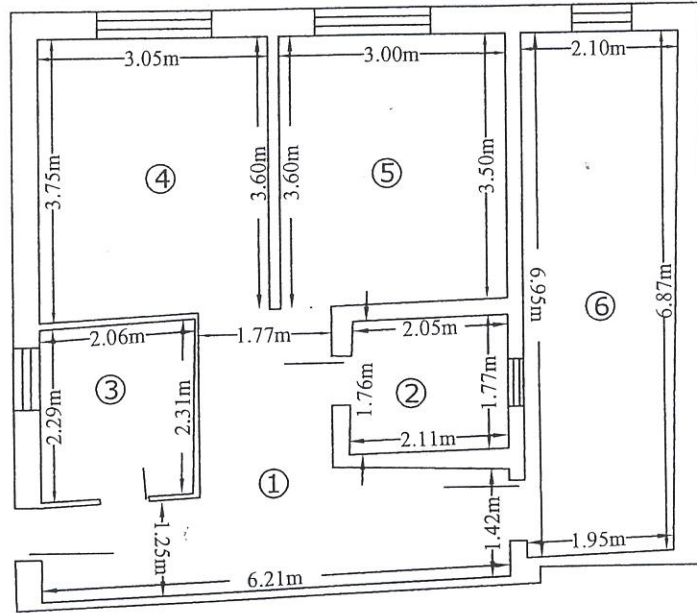

ANEXA 163 LA H.C.L. NR.

Nr. încăpere	Denumire încăpere	Suprafața utilă (mp)
1	Hol	13,75
2	Baie	3,65
3	Bucatarie	5,20
4	Camera	11,38
5	Camera	10,50
6	Camera (anexa)	13,79
<b>Suprafața utilă = 58,27mp</b>		
<b>Suprafața construită = 70,00 mp</b>		
<b>Executant, Hostiuc Dumitru</b> (semnătură, ștampila)		<b>Data:</b> 02.07.2021
Receptionat, (semnătură, parafa)		<b>Data:</b>



# Plan de amplasament și delimitare a imobilului

Scara 1: 200

Nr. cadastral	Suprafața măsurată imobil (mp)	Adresa imobilului :
	70 mp	Str. Tudor Vladimirescu nr. 20
Nr. Cartea Funciară		Unitatea Administrativ Teritorială (UAT)
		Botosani

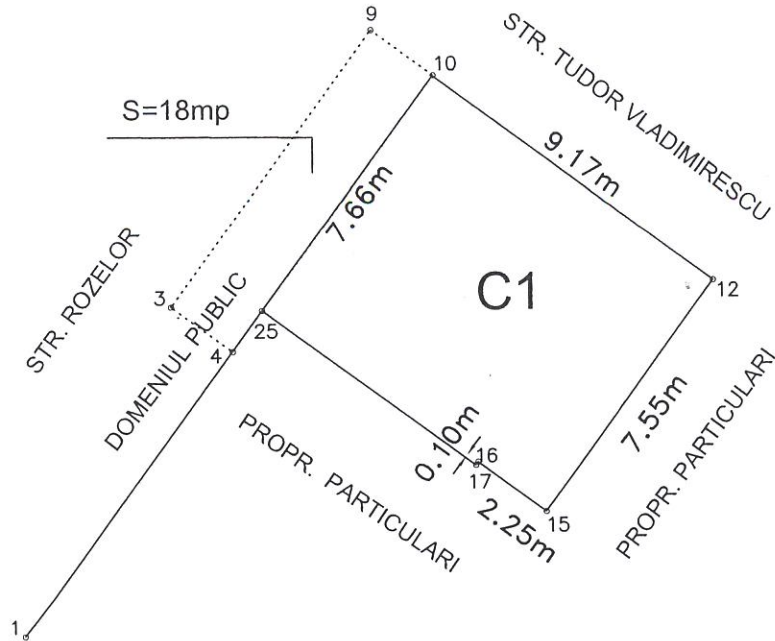

ANEXA 164 LA H.C.L. NR.

A. Date referitoare la teren			
Nr. parcelă	Categorie de folosință	Suprafața (mp)	Mențiuni
-	Cc	70	Teren construit
Total		70	-
B. Date referitoare la construcții			
Cod	Destinația	Suprafața construită la sol (mp)	Mențiuni
C1	CL	70	S. constr. desf. 70mp; Casa construita din caramida, acoperita cu tabla, este compusa din doua camere, hol, bucatarie, baie si anexa.
Total		70	-
<b>Suprafața totală măsurată a imobilului = 70 mp</b>			
<b>Suprafața din act = 70 mp</b>			
<b>Executant: Hostiuc Dumitru</b> Confirm executarea măsurătorilor la teren, corectitudinea întocmirii documentației cadastrale și corespondența acesteia cu realitatea din teren		<b>Inspector</b> Confirm introducerea imobilului în baza de date integrată și atribuirea numărului cadastral  Semnătura și parafa  Data.....	
Semnătura și ștampila Data: 19.07.2021		Ștampila BCPI	

# Plan de amplasament și delimitare a imobilului

Scara 1: 500

Nr. cadastral	Suprafața măsurată a imobilului (mp)	Adresa imobilului
-	<b>273 mp</b>	Mun. Botoșani, Str. Bujor f.n., Jud. Botoșani

Nr. Cartea Funciară	Unitatea Administrativ Teritorială (UAT)
-	<b>BOTOȘANI</b>

626300

626350

695100

695100

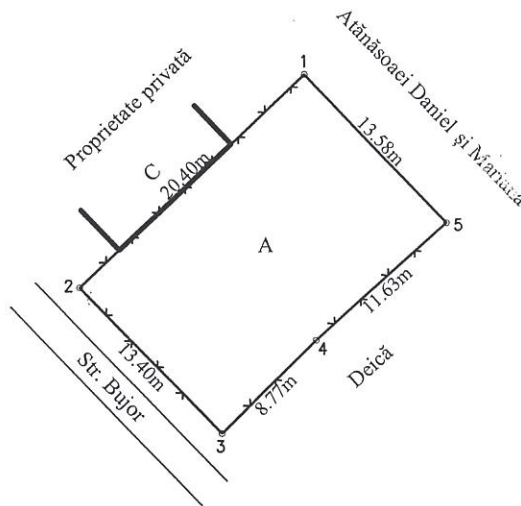

Inventar de coordonate

Nr. Pct.	X [m]	Y [m]
1	695094.876	626328.012
2	695080.963	626313.093
3	695071.183	626322.247
4	695077.273	626328.552
5	695084.958	626337.281

ANEXA 165 LA H.C.L. NR.

626300

626350

A. Date referitoare la teren			
Nr. parcelă	Categorie de folosință	Suprafața (mp)	Mențiuni
-	A	273	Teren parțial împrejmuit.
<b>TOTAL</b>		<b>273</b>	-
B. Date referitoare la construcții			
Cod	Destinația	Suprafața construită la sol (mp)	Mențiuni
-	-	-	-
<b>TOTAL</b>		<b>-</b>	<b>-</b>
<b>Suprafața totală măsurată a imobilului = 273 mp</b>			
<b>Suprafața din act = - mp</b>			
<b>Executant : Ing. Grădinaru Gabriel</b> Seria RO-BT-Nr. 0109/2017 Cat. B Confirm executarea măsurărilor teren, corectitudinea întocmirii documentației cadastrale și corespondența acestora cu realitatea din teren. Semnătura și stampila		<b>Inspector</b> Confirm introducerea imobilului în baza de date integrată și atribuirea numărului cadastral Semnătura și parafa Data.....	



# Plan de amplasament și delimitare a imobilului

Scara 1 : 200

Nr. cadastral	Suprafața măsurată	Adresa imobilului	
	224 mp	Mun.Botosani, Str.Tudor Vladimirescu nr.20, județul Botoșani	
Cartea Funciară		UAT	BOTOSANI

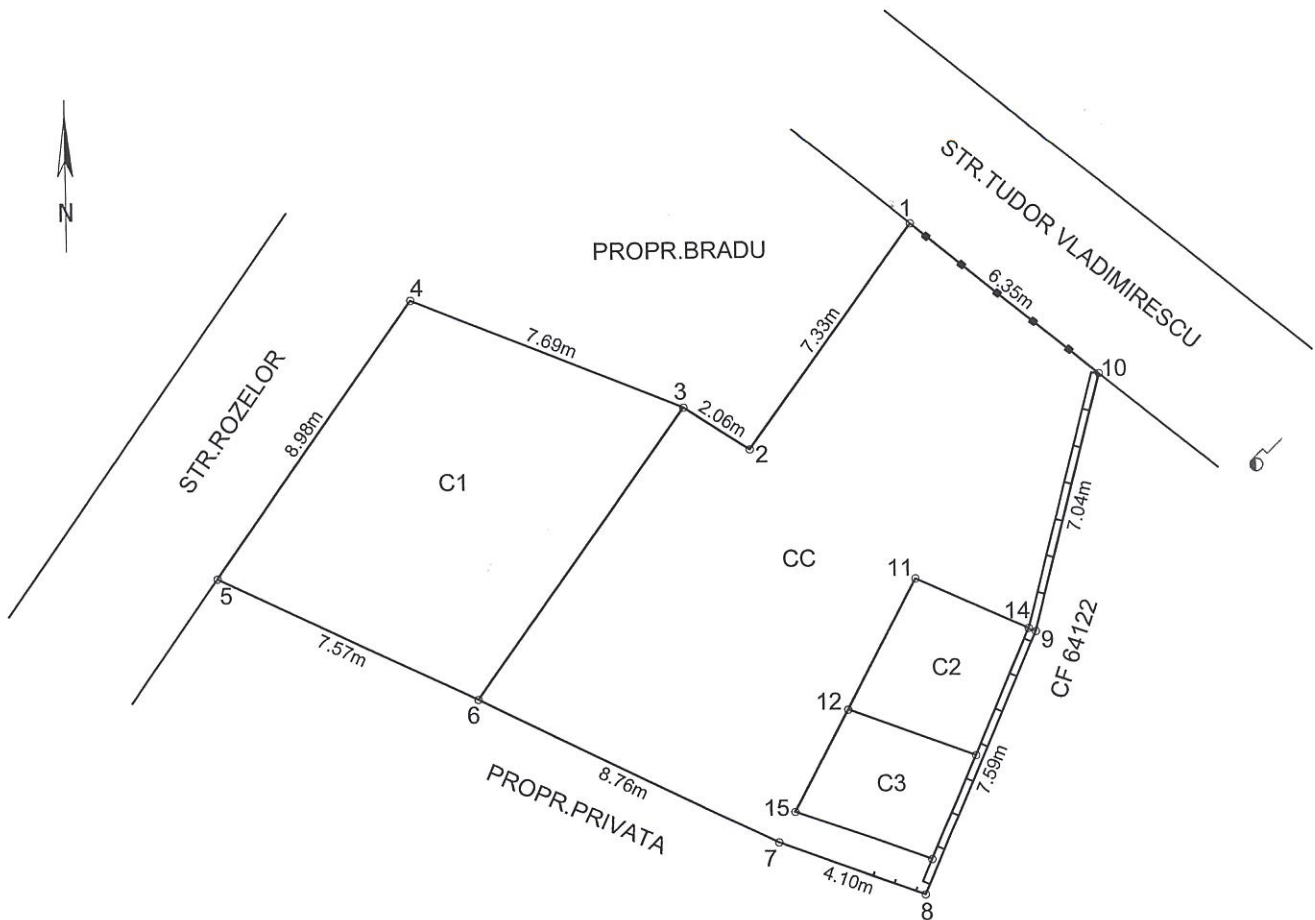

ANEXA 166 LA H.C.L. NR.

### A. Date referitoare la teren

Nr. parcelă	Categoria de folosință	Suprafața (mp)	Mențiuni
-	CC	224	Teren partial imprejmuit
<b>Total</b>		<b>224</b>	-

### B. Date referitoare la construcții

Cod	Destinație	Suprafața construită la sol (mp)	Mențiuni
C1	CL	69	Casa construita din caramida, acoperita cu tabla.
C2	CA	13	Magazie construita din BCA, acoperita cu tabla.
C3	CA	11	Magazie construita din lemn si caramida, acoperita cu tabla.
<b>Total</b>		<b>93</b>	-

Suprafața totală măsurată = 224 mp

Suprafața din act = - mp

Executant: s.c. ARGOS CAD PROIECT S.R.L.  
 CERTIFICAT DE AUTORIZARE  
 Confirma executarea măsurătorilor la teren  
 corectitudinea întocmirii documentației cadastrale și  
 corespundența acesteia cu egalitatea din teren  
 ARGOS CAD PROIECT S.R.L.  
 BEJINARU MIHAI

Inspector

Confirm introducerea imobilului în baza de date integrată și atribuirea numărului cadastral

Semnătura și parafa

Data.....

Ștampila BCPI

Data 14.06.2021, la nr. 113/2021

# RELEVU LOCUINTA P

Scara 1 : 100

Nr. Cadastral:	Suprafața utilă (mp)	Adresa imobilului	
	51.37	Mun. Botoșani, Str.Tudor Vladimirescu nr.20, Jud.Botosani	
Cartea Funciară colectivă nr.		UAT	Botoșani
Cod unitate individuală (UI)		CF individuală	

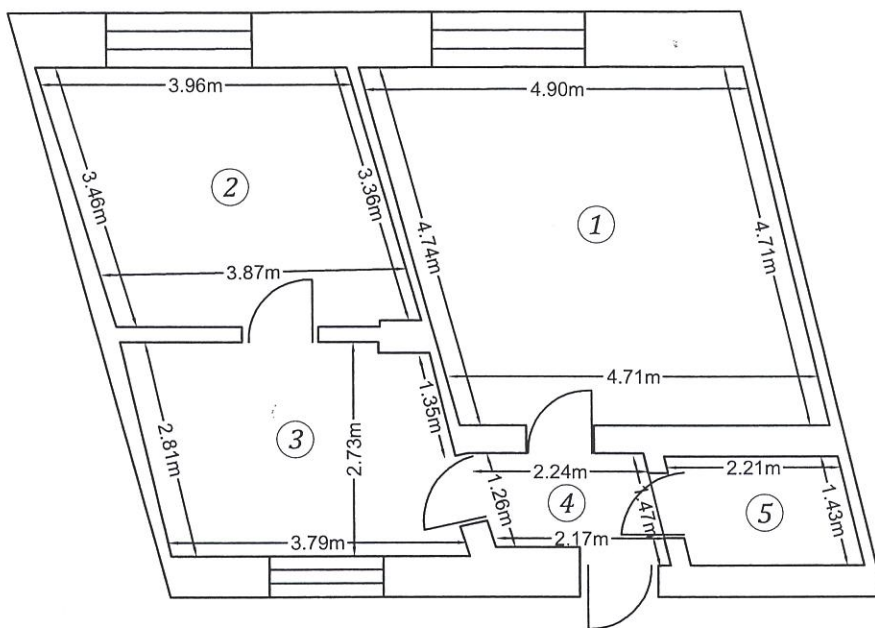

ANEXA 167 LA H.R.L. NR.

Nr. încăpere	Denumire încăpere	Suprafața utilă (m p)
1	Camera 1	21.98
2	Camera 2	12.93
3	Camera 3	10.47
4	Hol	2.92
5	Baie	3.07

Suprafața utilă = 51.37 m p  
Suprafata construita = 69.00 m p

Executant,	Data
OSCAD PROIECT	14.06.2021
Bejinaru Mihut	Data



# RELEVEU MAGAZIE

Scara 1 : 50

Nr. Cadastral:	Suprafața utilă (mp)	Adresa imobilului	
	11.98	Mun. Botoșani, Str. Tudor Vladimirescu nr.20, Jud. Botosani	
Cartea Funciară colectivă nr.		UAT	Botoșani
Cod unitate individuală (UI)		CF individuală	

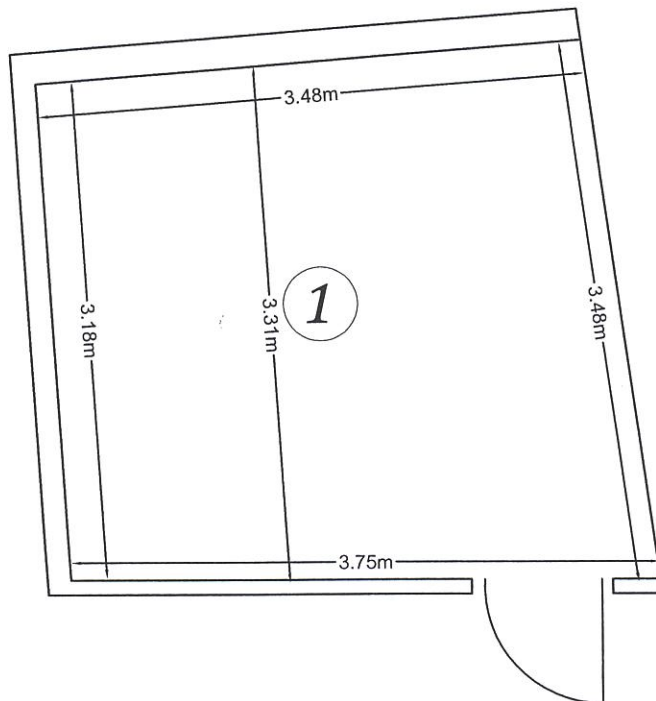

ANEXA 168 LA H.E.L. NR.

Nr. încăpere	Denumire încăpere	Suprafața utilă (mp)
1	Magazie	11.98
Suprafața utilă = 11.98 mp Suprafata construita = 13.00 mp		
Executant,		Data
		14.06.2021
		Data



# RELEVEU MAGAZIE

Scara 1 : 50

Nr. Cadastral:	Suprafața utilă (mp)	Adresa imobilului	
	8.63	Mun. Botoșani, Str. Tudor Vladimirescu nr.20, Jud. Botoșani	
Cartea Funciară colectivă nr.		UAT	Botoșani
Cod unitate individuală (UI)		CF individuală	

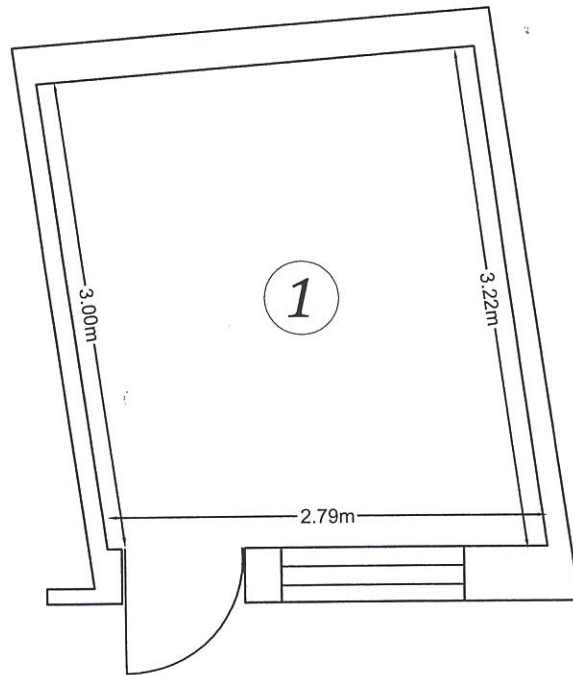

ANEXA 169 LA H.C.L. NR.

Nr. încăpere	Denumire încăpere	Suprafața utilă (m p)
1	Magazie	8.63
Suprafața utilă = 8.63 m p Suprafata construita = 11.00 m p		
Executant,		Data
		14.06.2021
		Data