

21

## PROIECT DE HOTĂRÂRE

**privind declararea ca bunuri aparținând domeniului privat de interes local al municipiului Botoșani, a unor imobile-**

### CONSILIUL LOCAL AL MUNICIPIULUI BOTOȘANI

analizând propunerea domnului Primar Cosmin Ionuț Andrei privind declararea ca bunuri aparținând domeniului privat de interes local al municipiului Botoșani, a unor imobile;

văzând raportul de specialitate al Serviciului Patrimoniu, Birou Cadastru și Serviciul Contabilitate, precum și raportul de avizare al comisiei de specialitate a Consiliului Local al Municipiului Botoșani,

în conformitate cu prevederile art. 129 alin. (1), alin. (2) lit. c), alin. 6 lit. b), art. 354 - art. 357 din Ordonanța de Urgență a Guvernului nr. 57/03.07.2019, privind Codul administrativ, cu modificările și completările ulterioare,

în conformitate cu prevederile Hotărârii Guvernului României nr. 392/2020 din 14 mai 2020 privind aprobarea Normelor tehnice pentru întocmirea inventarului bunurilor care alcătuiesc domeniul public și privat al comunelor, al orașelor, al municipiilor și al județelor;

în temeiul art. 139 alin (3) lit. g), art. 196 alin (1) lit. a) și art. 240 alin. 2 din Ordonanța de Urgență a Guvernului nr. 57 din 3 iulie 2019 privind Codul administrativ publicată în Monitorul Oficial al României nr. 555 din 5 iulie 2019, cu modificările și completările ulterioare,

### HOTĂRĂȘTE:

**Art. 1.** Se declară ca bunuri aparținând domeniului privat de interes local al municipiului Botoșani următoarele bunuri imobile prevăzute în procesul verbal de inventariere al comisiei de inventariere, în vederea obținerii numerelor cadastrale provizorii:

Nr. crt.	Codul de clasificare	Denumirea bunului	Elementele de identificare	Anul dobândirii și/sau al dării în folosință	Valoarea de inventar ( lei )	Situația juridică actuală
0	1	2	3	4	5	6
170	“-“	Curți, construcții	Str. Unirii nr.2 - teren CC în suprafață de 955 mp .	1984	142390,50	Decret expropriere nr. 420/1981
171	“-“	Curți, construcții	Str. Aleea Dimitrie Brândză nr.1 baterie garaje -garaj teren CC în suprafață de 21 mp.	1983	953,23	Decret expropriere nr. 193/1983
172	“-“	Curți, construcții	Str. Ștefan Luchian fn – teren Cc în suprafață 597,00 mp.	1982	89012,70	Decret expropriere nr. 421/1982
173	“-“	Curți, construcții	Str.Calea Națională fn – teren Cc în suprafața de 487 mp.	1982	72611,70	Decret expropriere nr. 421/1982
174	“-“	Curți, construcții	Aleea Alba Iulia fn – teren Cc în suprafață 41,00 mp.	1981	5765,83	Decret expropriere nr. 420/1981
175	“-“	Construcție	Str. Pușkin nr. 8 – construcție suprafață construită 301,00 mp(casă de locuit D+P – condominiu (4 proprietari).	1986	44879.10	Decret expropriere nr. 217/1986
176	“-“	Curți, construcții	Str. Unirii nr. 8, ap. 1 – adiacent teren CC în suprafață	1984	1416,45	Decret expropriere

			de 9,50 mp.			nr. 420/1981
177	“-“	Curți, construcții	Str. Unirii nr. 8(spațiu comercial parter) – adiacent teren CC în suprafață de 13,40 mp.	1981	1997,94	Decret expropriere nr. 420/1981
178	“-“	Construcție	Str. Calea Națională nr. 59, sc. B, et. 4, ap. 10 - suprafață utilă 79,09 mp(supraf. totală 72,77 mp).	1982	11792,19	Decret expropriere nr. 421/1982
179	“-“	Curți, construcții	Str. Săvenilor nr. 10 - teren Cc în suprafața de 156 mp.	1986	21938,28	Decret expropriere nr. 130/1986
180	“-“	Construcție	Str. Săvenilor nr. 10 – construcție, suprafață construită 156,00 mp(construcție P+1).	1986	21938,28	Decret expropriere nr.130/1986
181	“-“	Curți, construcții	Str. Piața Revoluției nr. 15(între Bloc 8 și punct termic, fostă str. Teatrului nr. 42) - teren Cc în suprafața de 15,00 mp.	1984	2236,50	Decret expropriere nr. 300/1984
182	“-“	Curți, construcții	Str. Aleea Curcubeului nr.f.n. - teren Cc în suprafața de 338 mp	1977	47532,94	Decret expropriere nr. 396/1977
183	“-“	Curți, construcții	Str. Aleea Școlii f.n. - teren Cc în suprafața de 690 mp.	1977	10053,99	Decret expropriere nr. 396/1977
184	“-“	Curți, construcții	Str. Mihail Kogălniceanu f.n. - teren Cc în suprafața de 638 mp.	1977	92962,98	Decret expropriere nr.396/1977
185	“-“	Curți, construcții	Str. 1 Decembrie nr. 23 - teren Cc în suprafața de 80 mp.	1986	11928,00	Decret expropriere nr. 217/1986
186	“-“	Curți, construcții	Str. Aleea Zorilor nr.4 - baterie garaje-garaj - teren Cc în suprafața de 17 mp.	1977	2477,07	Decret expropriere nr. 396/1977
187	“-“	Curți, construcții	Str. Octav Onicescu nr.11A - teren Cc în suprafața de 44 mp.	1982	6560,40	Decret expropriere nr. 421/1982
188	“-“	Curți, construcții	Str. Octav Onicescu nr.28, sc. B, ap. 6 extindere – adiacent teren CC în suprafață de 6 mp.	1982	894,60	Decret expropriere nr. 421/1982

(2) Bunurile prevăzute la alin. (1) se identifică prin planșele anexe 170-188 la prezenta hotărâre.

**Art. 2.** Primarul Municipiului Botoșani, prin serviciile aparatului de specialitate, va duce la îndeplinire prevederile prezentei hotărâri.

**Inițiator,  
Primar,  
Cosmin Ionuț Andrei**

**Avizează pentru legalitate,  
Secretar general,  
Oana Gina Georgescu**



Anexa 1

**INVENTARUL (completare)**  
**bunurilor care aparțin domeniului privat al unității administrativ-teritoriale Botoșani**

Nr. crt.	Codul de clasificare	Denumirea bunului	Elementele de identificare	Anul dobândirii și/sau al dării în folosință	Valoarea de inventar ( lei )	Situația juridică actuală
0	1	2	3	4	5	6
170	“-“	Curți, construcții	Str. Unirii nr.2 - teren CC în suprafață de 955 mp .	1984	142390,50	Decret expropriere nr. 420/1981
171	“-“	Curți, construcții	Str. Aleea Dimitrie Brândză nr.1 baterie garaje -garaj teren CC în suprafață de 21 mp.	1983	953,23	Decret expropriere nr. 193/1983
172	“-“	Curți, construcții	Str. Ștefan Luchian fn – teren Cc în suprafață 597,00 mp.	1982	89012,70	Decret expropriere nr. 421/1982
173	“-“	Curți, construcții	Str.Calea Națională fn – teren Cc în suprafata de 487 mp.	1982	72611,70	Decret expropriere nr. 421/1982
174	“-“	Curți, construcții	Aleea Alba Iulia fn – teren Cc în suprafață 41,00 mp.	1981	5765,83	Decret expropriere nr. 420/1981
175	“-“	Construcție	Str. Pușkin nr. 8 – construcție suprafață construită 301,00 mp(casă de locuit D+P – condominiu (4 proprietari).	1986	44879.10	Decret expropriere nr. 217/1986
176	“-“	Curți, construcții	Str. Unirii nr. 8, ap. 1 – adiacent teren CC în suprafață de 9,50 mp.	1984	1416,45	Decret expropriere nr. 420/1981
177	“-“	Curți, construcții	Str. Unirii nr. 8(spațiu comercial parter) – adiacent teren CC în suprafață de 13,40 mp.	1981	1997,94	Decret expropriere nr. 420/1981
178	“-“	Construcție	Str. Calea Națională nr. 59, sc. B, et. 4, ap. 10 - suprafață utilă 79,09 mp(supraf. totală 72,77 mp).	1982	11792.19	Decret expropriere nr. 421/1982
179	“-“	Curți, construcții	Str. Săvenilor nr. 10 - teren Cc în suprafata de 156 mp.	1986	21938,28	Decret expropriere nr. 130/1986
180	“-“	Construcție	Str. Săvenilor nr. 10 – construcție, suprafață construită 156,00 mp(construcție P+1).	1986	21938,28	Decret expropriere nr.130/1986
181	“-“	Curți, construcții	Str. Piața Revoluției nr. 15(între Bloc 8 și punct termic, fostă str. Teatrului nr. 42) - teren Cc în suprafata de 15,00 mp.	1984	2236,50	Decret expropriere nr. 300/1984
182	“-“	Curți, construcții	Str. Aleea Curcubeului nr.f.n. - teren Cc în suprafata de 338 mp	1977	47532,94	Decret expropriere nr. 396/1977
183	“-“	Curți, construcții	Str. Aleea Școlii f.n. - teren Cc în suprafata de 690 mp.	1977	10053,99	Decret expropriere nr. 396/1977
184	“-“	Curți, construcții	Str. Mihail Kogălniceanu f.n. - teren Cc în suprafata de 638 mp.	1977	92962,98	Decret expropriere nr.396/1977
185	“-“	Curți, construcții	Str. 1 Decembrie nr. 23 - teren Cc în suprafata de 80 mp.	1986	11928,00	Decret expropriere nr. 217/1986
186	“-“	Curți, construcții	Str. Aleea Zorilor nr.4 - baterie garaje-garaj - teren Cc în suprafata de 17 mp.	1977	2477,07	Decret expropriere nr. 396/1977
187	“-“	Curți, construcții	Str. Octav Onicescu nr.11A - teren Cc în suprafata de 44 mp.	1982	6560,40	Decret expropriere nr. 421/1982
188	“-“	Curți, construcții	Str. Octav Onicescu nr.28, sc. B, ap. 6 extindere – adiacent teren CC în suprafață de 6 mp.	1982	894,60	Decret expropriere nr. 421/1982

**Membri Președinte - Primar Cosmin Ionuț Andrei**

- Oana Gina Georgescu, Secretar General
- Elena Alina Colbea, Șef Serviciu Contabilitate
- Arhitect Șef Alexandru Agavriloae
- Iulius Sebastian Gherase, Șef Serviciu Patrimoniul
- Ciprian Petru Huțanu , Consilier Birou Cadastru imobiliar și edilitar
- Bogdan Munteanu, Șef Serviciu juridic contencios, Registru agricol
- Costin Holcă , Compartiment Registru agricol



Primăria  
Municipiului  
Botoșani

România  
Județul Botoșani  
Municipiul Botoșani

CF: 3372882

---

Nr./Dată: INT 4835 / 27.09.2021

---

Structură: Biroul Cadastru imobiliar și edilitar

---

**APROBAT,**  
**Primar**  
**Cosmin Ionuț Andrei**

## REFERAT DE APROBARE

Având în vedere **Proiectul de hotărâre privind completarea inventarului bunurilor aparținând domeniului privat al municipiului Botoșani** și raportul de specialitate întocmit de Biroul Cadastru imobiliar și edilitar, vă rugăm să aprobați supunerea spre dezbateră și aprobare în ședința Consiliului Local al Municipiului Botoșani, a proiectului de hotărâre în forma prezentată.

**Arhitect Șef,**  
**Alexandru Agavriloae**

**LEGALITATEA:**

Proiectul de hotărâre supus spre aprobare, este susținut din punct de vedere legal, de următoarele acte normative:

- prevederile art. 863, lit. "f", din Legea nr. 287/17.07.2009, privind Codul civil, republicata, cu modificarile și completările ulterioare;

- prevederile art. 129, alin. (1), alin. (2), lit. "c", art. 139, alin. (1), alin. (3), lit. "g", art. 196, alin. (1), lit. "a", art. 286, alin. (4), 287, lit. "b", art. 289, alin. (1) din O.U.G. nr. 57/03.07.2019, privind Codul administrativ, cu modificarile și completările ulterioare.

- prevederile Hotărârii Nr. 392/2020 din 14 mai 2020 privind aprobarea Normelor tehnice pentru întocmirea inventarului bunurilor care alcătuiesc domeniul public și privat al comunelor, al orașelor, al municipiilor și al județelor;

Propunerea privind declararea ca bunuri aparținând domeniului privat al municipiului Botoșani a imobilelor precizate în procesul verbal al Comisiei de inventariere, o considerăm că necesară, oportună și legală, drept pentru care se va întocmi un proiect de hotărâre în acest sens.

Proiectul de hotărâre împreună cu întreaga documentație va fi supus spre dezbateră și aprobarea Consiliului Local al Municipiului Botoșani.

**Arhitect Șef**  
**Alexandru Agavriiloae**



**Consilier juridic**  
**Iulius Sebastian Gherase**



**Consilier juridic**  
**Claudia Cical**





Nr./Inițiale/Dată: INT 4834 / 27.09.2021

CF: 3372882

Structură: Biroul Cadastru imobiliar și edilitar

## Proces-verbal

al comisiei de inventariere a terenurilor aparținând domeniului privat  
al municipiului Botoșani

Comisia, întrunită în plen, a analizat următoarele terenuri de mai jos, cuprinse în proiectul de hotărâre, de la poziția nr. 170 la poziția nr. 188, constatând că nu au mai fost inventariate în domeniul privat al municipiului Botoșani:

Nr. crt.	Codul de clasificare	Denumirea bunului	Elementele de identificare	Anul dobândirii și/sau al dării în folosință	Valoarea de inventar ( lei )	Situația juridică actuală
0	1	2	3	4	5	6
170	"-"	Curți, construcții	Str. Unirii nr.2 - teren CC în suprafață de 955 mp	1984	142390,50	Decret expropriere nr. 420/1981
171	"-"	Curți, construcții	Str. Aleea Dimitrie Brândză nr.1 baterie garaje - garaj teren CC în suprafață de 21 mp.	1983	953,23	Decret expropriere nr. 193/1983
172	"-"	Curți, construcții	Str. Ștefan Luchian fn – teren Cc în suprafață 597,00 mp.	1982	89012,70	Decret expropriere nr. 421/1982
173	"-"	Curți, construcții	Str.Calea Națională fn – teren Cc în suprafata de 487 mp.	1982	72611,70	Decret expropriere nr. 421/1982
174	"-"	Curți, construcții	Aleea Alba Iulia fn – teren Cc în suprafață 41,00 mp.	1981	5765,83	Decret expropriere nr. 420/1981
175	"-"	Construcție	Str. Pușkin nr. 8 – construcție suprafață construită 301,00 mp(casă de locuit D+P – condominiu (4 proprietari).	1986	44879.10	Decret expropriere nr. 217/1986
176	"-"	Curți, construcții	Str. Unirii nr. 8, ap. 1 – adiacent teren CC în suprafață de 9,50 mp.	1984	1416,45	Decret expropriere nr. 420/1981
177	"-"	Curți, construcții	Str. Unirii nr. 8(spațiu comercial parter) – adiacent teren CC în suprafață de 13,40 mp.	1981	1997,94	Decret expropriere nr. 420/1981
178	"-"	Construcție	Str. Calea Națională nr. 59, sc. B, et. 4, ap. 10 - suprafață utilă 79,09 mp(supraf. totală 72,77 mp).	1982	11792.19	Decret expropriere nr. 421/1982
179	"-"	Curți, construcții	Str. Săvenilor nr. 10 - teren Cc în suprafata de 156 mp.	1986	21938,28	Decret expropriere nr. 130/1986
180	"-"	Construcție	Str. Săvenilor nr. 10 – construcție, suprafață construită 156,00 mp(construcție P+1).	1986	21938,28	Decret expropriere nr.130/1986
181	"-"	Curți, construcții	Str. Piața Revoluției nr. 15(între Bloc 8 și punct termic, fostă str. Teatrului nr. 42) - teren Cc în suprafata de 15,00 mp.	1984	2236,50	Decret expropriere nr. 300/1984



Nr./Inițiale/Dată: INT 4834 / 27.09.2021

CF: 3372882

Structură: Biroul Cadastru imobiliar și edilitar

### Proces-verbal

al comisiei de inventariere a terenurilor aparținând domeniului privat  
al municipiului Botoșani

Comisia, întrunită în plen, a analizat următoarele terenuri de mai jos, cuprinse în proiectul de hotărâre, de la poziția nr. 170 la poziția nr. 188, constatând că nu au mai fost inventariate în domeniul privat al municipiului Botoșani:

Nr. crt.	Codul de clasificare	Denumirea bunului	Elementele de identificare	Anul dobândirii și/sau al dării în folosință	Valoarea de inventar ( lei )	Situația juridică actuală
0	1	2	3	4	5	6
170	"_"	Curți, construcții	Str. Unirii nr.2 - teren CC în suprafață de 955 mp	1984	142390,50	Decret expropriere nr. 420/1981
171	"_"	Curți, construcții	Str. Aleea Dimitrie Brândză nr.1 baterie garaje - garaj teren CC în suprafață de 21 mp.	1983	953,23	Decret expropriere nr. 193/1983
172	"_"	Curți, construcții	Str. Ștefan Luchian fn – teren Cc în suprafață 597,00 mp.	1982	89012,70	Decret expropriere nr. 421/1982
173	"_"	Curți, construcții	Str.Calea Națională fn – teren Cc în suprafata de 487 mp.	1982	72611,70	Decret expropriere nr. 421/1982
174	"_"	Curți, construcții	Aleea Alba lulia fn – teren Cc în suprafață 41,00 mp.	1981	5765,83	Decret expropriere nr. 420/1981
175	"_"	Construcție	Str. Pușkin nr. 8 – construcție suprafață construită 301,00 mp(casă de locuit D+P – condominiu (4 proprietari).	1986	44879.10	Decret expropriere nr. 217/1986
176	"_"	Curți, construcții	Str. Unirii nr. 8, ap. 1 – adiacent teren CC în suprafață de 9,50 mp.	1984	1416,45	Decret expropriere nr. 420/1981
177	"_"	Curți, construcții	Str. Unirii nr. 8(spațiu commercial parter) – adiacent teren CC în suprafață de 13,40 mp.	1981	1997,94	Decret expropriere nr. 420/1981
178	"_"	Construcție	Str. Calea Națională nr. 59, sc. B, et. 4, ap. 10 - suprafață utilă 79,09 mp(supraf. totală 72,77 mp).	1982	11792.19	Decret expropriere nr. 421/1982
179	"_"	Curți, construcții	Str. Săvenilor nr. 10 - teren Cc în suprafata de 156 mp.	1986	21938,28	Decret expropriere nr. 130/1986
180	"_"	Construcție	Str. Săvenilor nr. 10 – construcție, suprafață construită 156,00 mp(construcție P+1).	1986	21938,28	Decret expropriere nr.130/1986
181	"_"	Curți, construcții	Str. Piața Revoluției nr. 15(între Bloc 8 și punct termic, fostă str. Teatrului nr. 42) - teren Cc în suprafața de 15,00 mp.	1984	2236,50	Decret expropriere nr. 300/1984





182	"_"	Curți, constructii	Str. Aleea Curcubeului nr.f.n. - teren Cc în suprafata de 338 mp	1977	47532,94	Decret expropriere nr. 396/1977
183	"_"	Curți, constructii	Str. Aleea Școlii f.n. - teren Cc în suprafata de 690 mp.	1977	10053,99	Decret expropriere nr. 396/1977
184	"_"	Curți, constructii	Str. Mihail Kogălniceanu f.n. - teren Cc în suprafata de 638 mp.	1977	92962,98	Decret expropriere nr.396/1977
185	"_"	Curți, constructii	Str. 1 Decembrie nr. 23 - teren Cc în suprafata de 80 mp.	1986	11928,00	Decret expropriere nr. 217/1986
186	"_"	Curți, constructii	Str. Aleea Zorilor nr.4 - baterie garaje-garaj - teren Cc în suprafata de 17 mp.	1977	2477,07	Decret expropriere nr. 396/1977
187	"_"	Curți, constructii	Str. Octav Onicescu nr.11A - teren Cc în suprafata de 44 mp.	1982	6560,40	Decret expropriere nr. 421/1982
188	"_"	Curți, constructii	Str. Octav Onicescu nr.28, sc. B, ap. 6 extindere - adiacent teren CC în suprafață de 6 mp.	1982	894,60	Decret expropriere nr. 421/1982

Pentru amplasamentele în discuție, comisia a mai constatat:

- terenurile nu sunt revendicate conform legislației privind măsurile reparatorii pentru bunuri preluate abuziv,
- terenurile nu fac obiectul litigiilor.

În aceste condiții, comisia, cu un număr de 7 voturi pentru, 0 voturi împotriva, 0 abțineri, decide să propună compartimentelor de specialitate promovarea proiectului de hotărâre pentru inventarierea în domeniul privat.

În concluzie solicităm inventarierea în domeniu privat al municipiului Botoșani a terenurilor în cauză.

**Președinte - Primar Cosmin Ionuț Andrei** \_\_\_\_\_

**Membri**

- Oana Gina georgescu, Secretar General \_\_\_\_\_
- Elena Alina Colbea, Șef Serviciu Contabilitate \_\_\_\_\_
- Arhitect Șef Alexandru Agavriloaie \_\_\_\_\_
- Iulius Sebastian Gherase, Șef Serviciu Patrimoniu \_\_\_\_\_
- Ciprian Petru Huțanu, Consilier Birou Cadastru imobiliar și edilitar \_\_\_\_\_
- Bogdan Munteanu, Șef Serviciu juridic contencios, Registru agricol \_\_\_\_\_
- Costin Holcă, Compartiment Registru agricol \_\_\_\_\_



624650

624700

624750

### Plan de amplasament și delimitare a imobilului

Scara 1: 500

Nr. cadastral	Suprafața măsurată a imobilului	Adresa imobilului
	S = 955 mp	Municipiul Botoșani, Strada Unirii nr.2, Județul Botoșani
Nr. Cartea Funciară		
Unitatea Administrativă Teritorială (UAT)		
BOTOȘANI		

695350

695350

Nr. Pct.	Coordonate pct.de contur		Lungimi laturi D(i,i+1)
	X [m]	Y [m]	
1	695354.801	624668.579	12.531
2	695356.584	624680.983	4.097
3	695352.534	624681.603	3.507
4	695353.056	624685.071	2.850
5	695350.238	624685.496	0.769
6	695350.129	624684.735	27.173
7	695323.232	624688.598	2.217
8	695323.497	624690.799	1.835
9	695321.677	624691.037	0.995
10	695321.806	624692.024	4.102
11	695317.747	624692.615	1.056
12	695317.610	624691.568	0.726
13	695318.330	624691.474	2.175
14	695318.005	624689.323	12.217
15	695305.904	624691.003	20.857
16	695303.557	624670.278	5.547
17	695309.048	624669.493	0.246
18	695309.010	624669.250	6.714
19	695315.655	624668.287	2.973
20	695316.085	624671.229	31.787
21	695347.563	624666.806	2.634
22	695347.936	624669.413	6.915

S(ce)=955 mp P=153.926m

695300

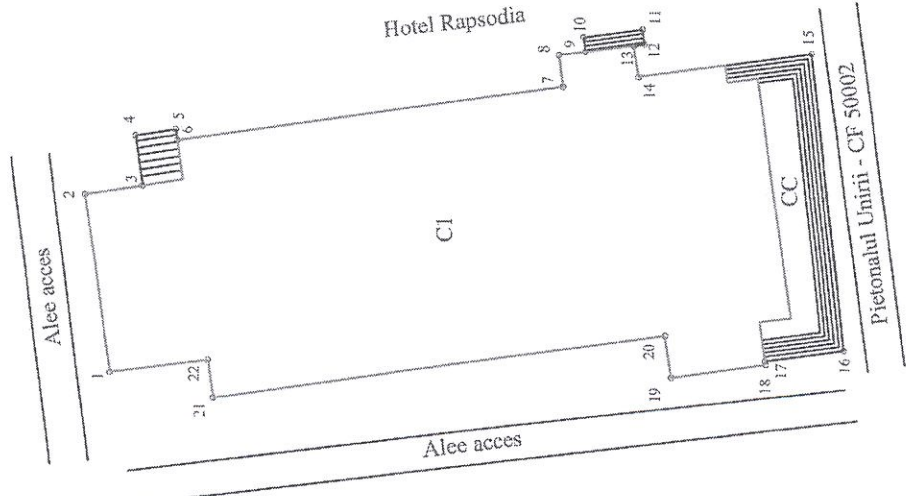

ANEXA NR. 170 LA H.C.L.

A. Date referitoare la teren			
Nr. parcelă	Categorie de folosință	Suprafața (mp)	Mențiuni
-	CC	955	Teren intravilan ocupat de construcția CI și scări de acces
Total		955	
B. Date referitoare la construcții			
Cod	Destinația	Suprafața construită la sol (mp)	Mențiuni
CI	CAS	855	Clădire „Cinematograf Unirea “
Total		855	

<p>Executant :  <b>ANTON IOANA</b> - Persoană Fizică autorizată,          Ang. Anton Ioana          CATEGORIA B          Serviciu RO-BT-F nr. 0118          ANTON IOANA este executivul măsurătorilor la teren,          Seria RO-BT-F nr. 0118          și este responsabilă cu înțelegerea și aplicarea          documentației cadastrale și a condițiilor de execuție          Semnătura și ștampila  <b>ANTON IOANA</b>          Data : 27/09/2021</p>		<p>Suprafața măsurată a imobilului = 955 mp</p> <p>Inspector</p>
<p>CERTIFICAT DE CATEGORIA B</p> <p>ANTON IOANA este executivul măsurătorilor la teren,          Seria RO-BT-F nr. 0118          și este responsabilă cu înțelegerea și aplicarea          documentației cadastrale și a condițiilor de execuție          Semnătura și ștampila  <b>ANTON IOANA</b>          Data : 27/09/2021</p>		<p>Confirm introducerea imobilului în baza de date integrată și atribuirea numărului cadastral Semnătura și parafă</p> <p>Data: .....          Ștampila BCPI</p>

624650

624700

624750

# PLAN DE AMPLASAMENT ȘI DELIMITARE A IMOBILULUI

Scara 1: 100

Nr. cadastral	Suprafață măsurată a imobilului (mp)	Adresa Imobilului
	21	Mun. Botosani, Aleea Dimitrie Brandza, nr. 1 garaj pozitia nr. 14
Nr. Cartea Funciară		Unitatea Administrativ Teritorială (UAT)
		BOTOSANI

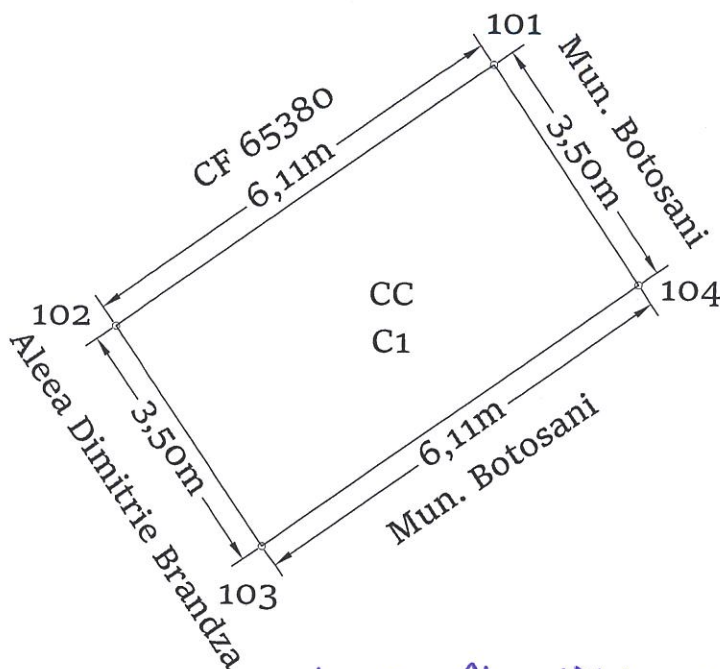

ANEXA 171 LA H.C.L.

A. Date referitoare la teren			
Nr. Parcelă	Categorie de folosință	Suprafața (mp)	Mențiuni
-	CC	21	Teren intravilan in suprafata de 21.40 mp
Total		21	-
B. Date referitoare la constructii			
Cod	Destinația	Suprafața construită la sol (mp)	Mențiuni
C1	CA	21	Garaj construit din zidarie, acoperit cu tabla, Scd = 21.40 mp
Total		21	-
Suprafața totală măsurată a imobilului = 21 mp			
Suprafața din act = 21 mp			
Executant: PFA CILIBIU EUSEBIU LAURENTIU Aut. categ. D Seria RO-B-F 1794 Confirm executarea măsurătorilor la teren, corectitudinea întocmirii documentației cadastrale și corespondența acesteia cu realitatea din teren		Inspector, Confirm introducerea imobilului în baza de date interogată și atribuirea numărului cadastral	



**Plan de amplasament și delimitare a imobilului**

Scara 1: 500

Nr. cadastral	Suprafața măsurată a imobilului	Adresa imobilului
	S = 597 mp	Municipiul Botoșani, Strada Ștefan Luchian nr. 5, Judetul Botoșani
Nr. Cartea Funciară	Unitatea Administrativ Teritorială (UAT)	
	BOTOȘANI	

695600

Parcela (1)

Nr. Pct.	X [m]	Y [m]	Coordonate pnt. de contur	Unghiul la viraj p(1,1+1)
1	695581.260	624309.260		8.932
2	695589.396	624392.947		6.803
3	695592.241	624386.767		5.687
4	695592.532	624408.978		19.457
5	695592.532	624408.978		13.457
6	695586.869	624442.456		23.488
7	695565.704	624412.272		21.704
8	695577.570	624393.970		8.109
9	695589.396	624392.947		8.932
S(1)	=596.60mp		P=126.103m	

150

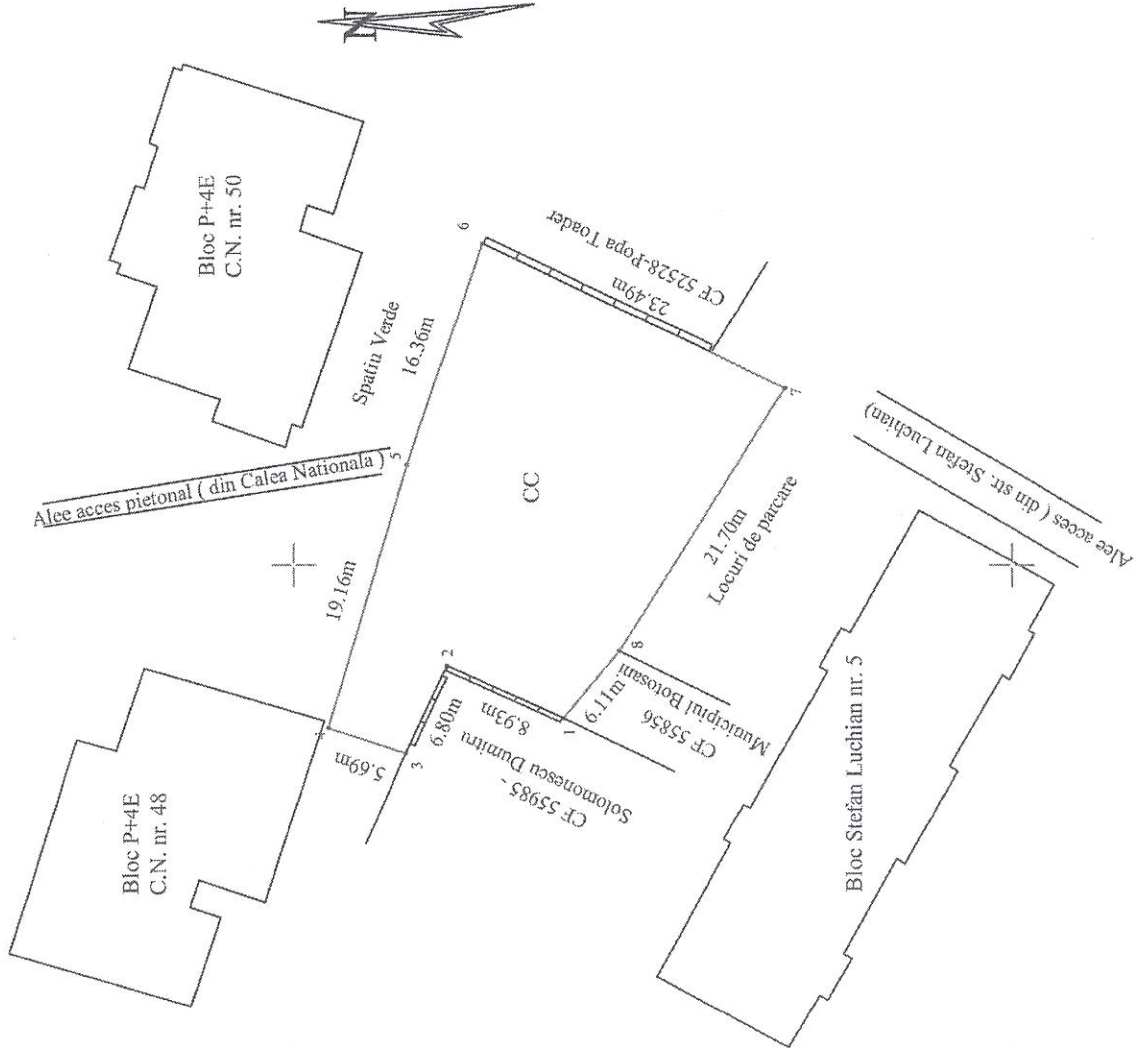

695600

695550

A. Date referitoare la teren	
Nr. parcelă	Suprafața (mp)
-	597
Total	597
Teren intravilan neimprejmuit	
-	
B. Date referitoare la construcții	
Cod	Suprafața construită la sol (mp)
-	-
Total	-
Suprafața măsurată a imobilului = 597 mp	
Inspector	
Confirma introducerea imobilului în baza de date integrată și atribuirea numărului cadastral Semnatura și parafa Data..... Ștampila BCPI	

Suprafața măsurată a imobilului = 597 mp

Inspector

Confirma introducerea imobilului în baza de date integrată și atribuirea numărului cadastral

Semnatura și parafa

Data.....

Ștampila BCPI

Execuție fizică autorizată, Aneta

Clasa Aneta Ioana

Categoria B

Seria RO-ET-P nr. 0118

Confirma executarea măsurătorilor la teren, corectitudinea planșelor tehnice și cadastrale și corectitudinea acquisiției terenului din teren

Semnatura și ștampila

DATA 20/09/2021

CATEGORIA B

ANEXA 172 (A) A.C.C.

624400

622150

622200

## Plan de amplasament și delimitare a imobilului

Scara 1: 500

Nr. cadastral	Suprafața măsurată a imobilului S = 487 mp	Adresa imobilului Municipiul Botoșani, Calea Națională nr..., Judetul Botoșani
Nr. Cartea Funciară	Unitatea Administrativă Teritorială (UAT) BOTOȘANI	

Parcela (1)

Nr. Pct.	Coordonate pct. de contur		Lungimi laturi D (1, 1+1)
	X [m]	Y [m]	
1	696623.275	622176.054	25.155
2	696613.409	622199.193	19.627
3	696595.542	622191.069	24.977
4	696605.694	622168.248	19.236
1	696623.275	622176.054	25.155
2	696613.409	622199.193	25.155

S(1) = 487,02 mp P = 139,304 m

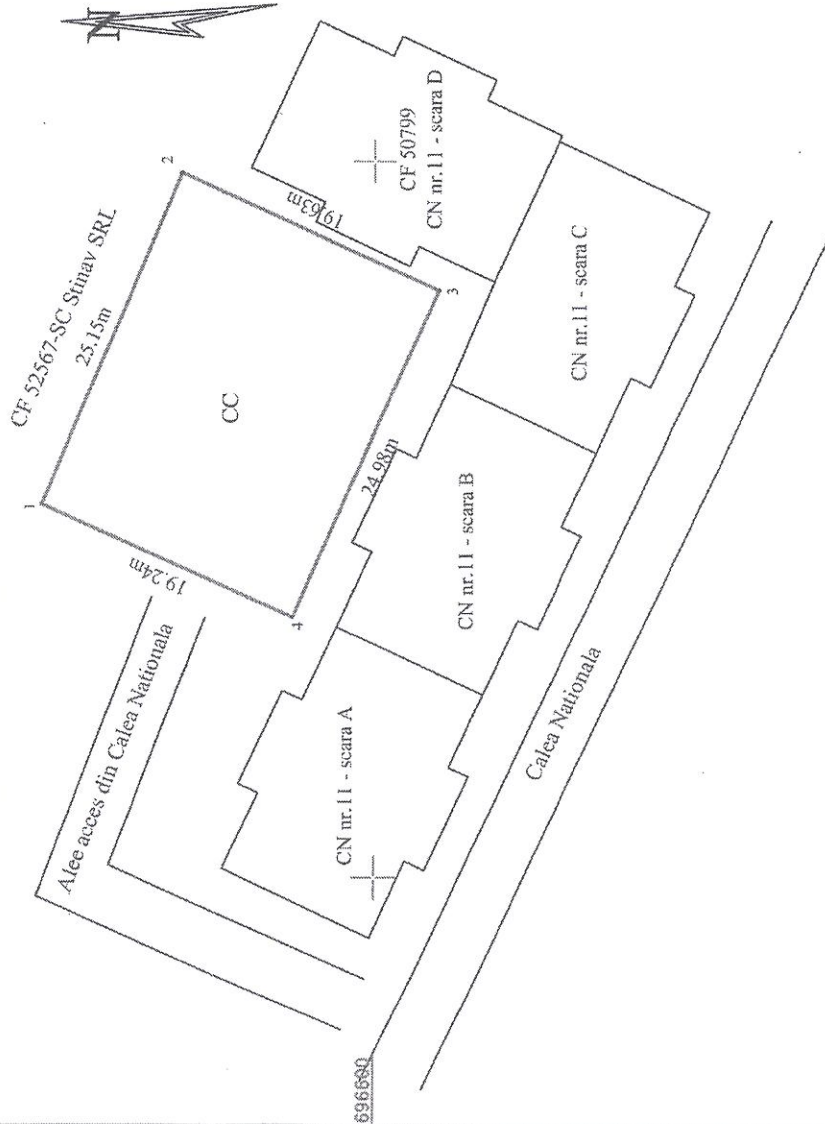

A. Date referitoare la teren			
Nr. parcelă	Categorie de folosință	Suprafața (mp)	Mențiuni
-	CC	487	Teren intravilan nelimeznut
Total		487	

B. Date referitoare la construcții			
Cod	Destinația	Suprafața construită la sol (mp)	Mențiuni
Total		-	-

Suprafața măsurată a imobilului = 487 mp

Executant :

Inspector

Persoană fizică autorizată,

Ang. Anton Ioana

Categorie B

Seria RO-PT-10/0118

Confirmarea măsurătorilor la teren,

Conținutul prezentei declarații este în conformitate cu realitatea din teren

Seria RO-Scara și șșșșșșșș

Data: 20/09/2021

ANTON

IOANA

CATEGORIA B

Șșșșșșșș

Confirm introducerea imobilului în baza de date integrată și atribuirea numărului cadastral

Semnătura și parafa

Data.....

Ștampila ECPI

62222

ANEXA 173 LA H.C.L.



# Plan de amplasament și delimitare a imobilului

Scara 1: 200

Nr. cadastral	Suprafața măsurată imobil (mp)	Adresa imobilului : Aleea Alba Iulia
	41.00 mp	intravilan Mun. Botosani
Nr. Cartea Funciară		Unitatea Administrativ Teritorială (UAT)
		Mun. Botosani

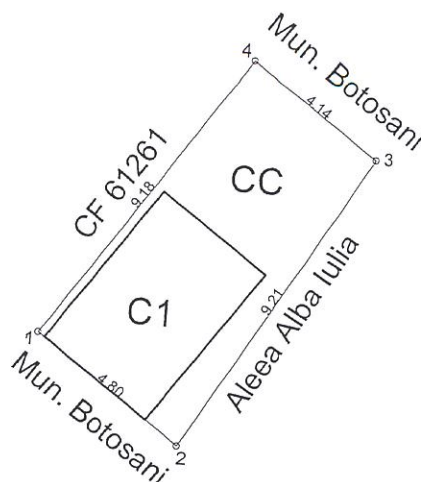

ANEXA 174 LA H.C.L.

A. Date referitoare la teren			
Nr. parcelă	Categorie de folosință	Suprafața (mp)	Mențiuni
	CC	41	
Total		41	-
B. Date referitoare la construcții			
Cod	Destinația	Suprafața construită la sol (mp)	Mențiuni
C1	CIND	17.5	Chiosc metalic tipizat, Ssol=17.5 mp
Total		17.5	-
Suprafața totală măsurată a imobilului = 41 mp			
Suprafața din act = 41 mp			
<b>Executant: Pocreata Cornelia</b>  Confirm executarea măsurătorilor la teren, corectitudinea întocmirii documentației cadastrale și corespondența acesteia cu realitatea din teren  Semnătura și ștampila Data: 14.09.2021		<b>Inspector</b>  Confirm introducerea imobilului în baza de date integrată și atribuirea numărului cadastral  Semnătura și parafa Data.....  Ștampila BCPI	

# PLAN DE AMPLASAMENT ȘI DELIMITARE A IMOBILULUI

Scara 1: 500

Nr. cadastral	Suprafață măsurată a imobilului	Adresa Imobilului
	1226 mp	Mun. Botosani, Str. Puskin, nr. 8
Nr. Cartea Funciară		Unitatea Administrativ Teritorială (UAT)
		BOTOSANI

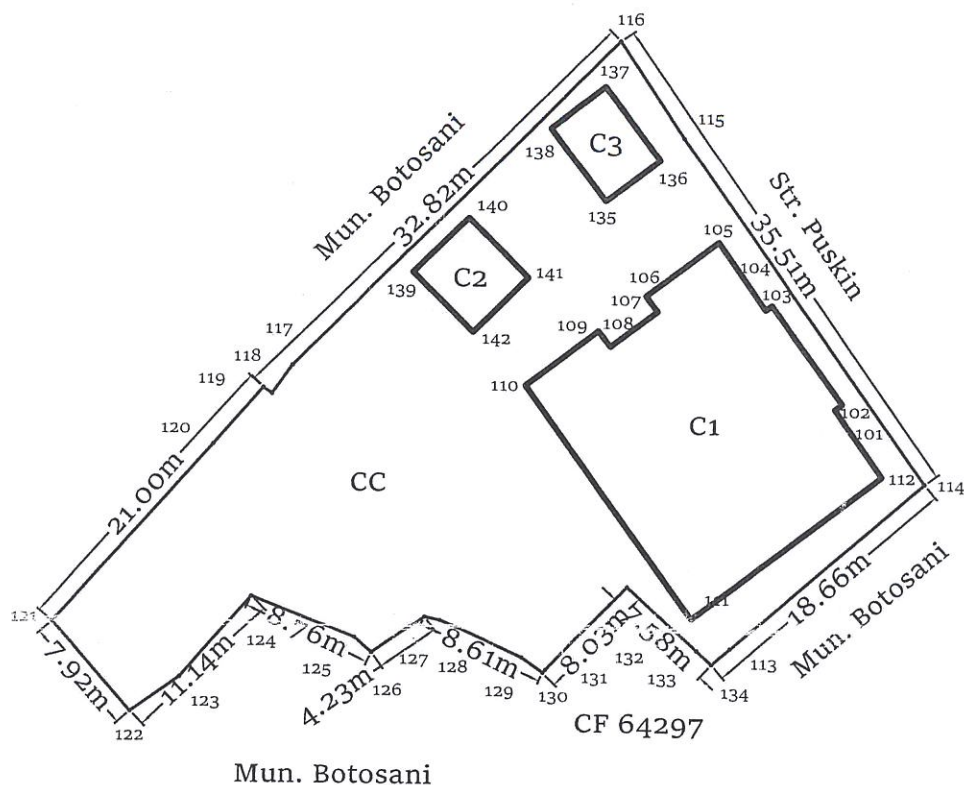

ANEXA 175 LA H.C.L.

A. Date referitoare la teren			
Nr. Parcelă	Categorie de folosință	Suprafața (mp)	Mențiuni
-	CC	1226	Teren intravilan partial imprejmuit.
<b>Total</b>		<b>1226</b>	-
B. Date referitoare la construcții			
Cod	Destinația	Suprafața construită la sol (mp)	Mențiuni
C1	CL	301	Casa de locuit D+P - condominiu (4 proprietari); nu detine certificat de performanta energetica.
C2	CA	29	Anexa
C3	CA	27	Anexa
<b>Total</b>		<b>357</b>	-
<b>Suprafața totală măsurată a imobilului = 1226 mp</b>			
<p><b>Executant:</b>  <b>PFA CILIBIU EUSEBIU LAURENTIU</b>                      Aut. categ. D Seria RO-B-F 1794</p> <p>Confirm executarea măsurătorilor la teren, corectitudinea întocmirii documentației cadastrale și corespondența acestora cu realitatea din teren</p>			





Plan de amplasament și delimitare a imobilului

ANEXA NR. 1.35 la regulament

Scara 1:< 100 >

Nr. cadastral	Suprafața măsurată a imobilului (mp)	Adresa Imobilului
	13	Str. Unirii, Nr.8 , Mun.Botosani, Jud. Botosani
Cartea funciară nr.		Unitatea Administrativ Teritorială (UAT)
		BOTOSANI

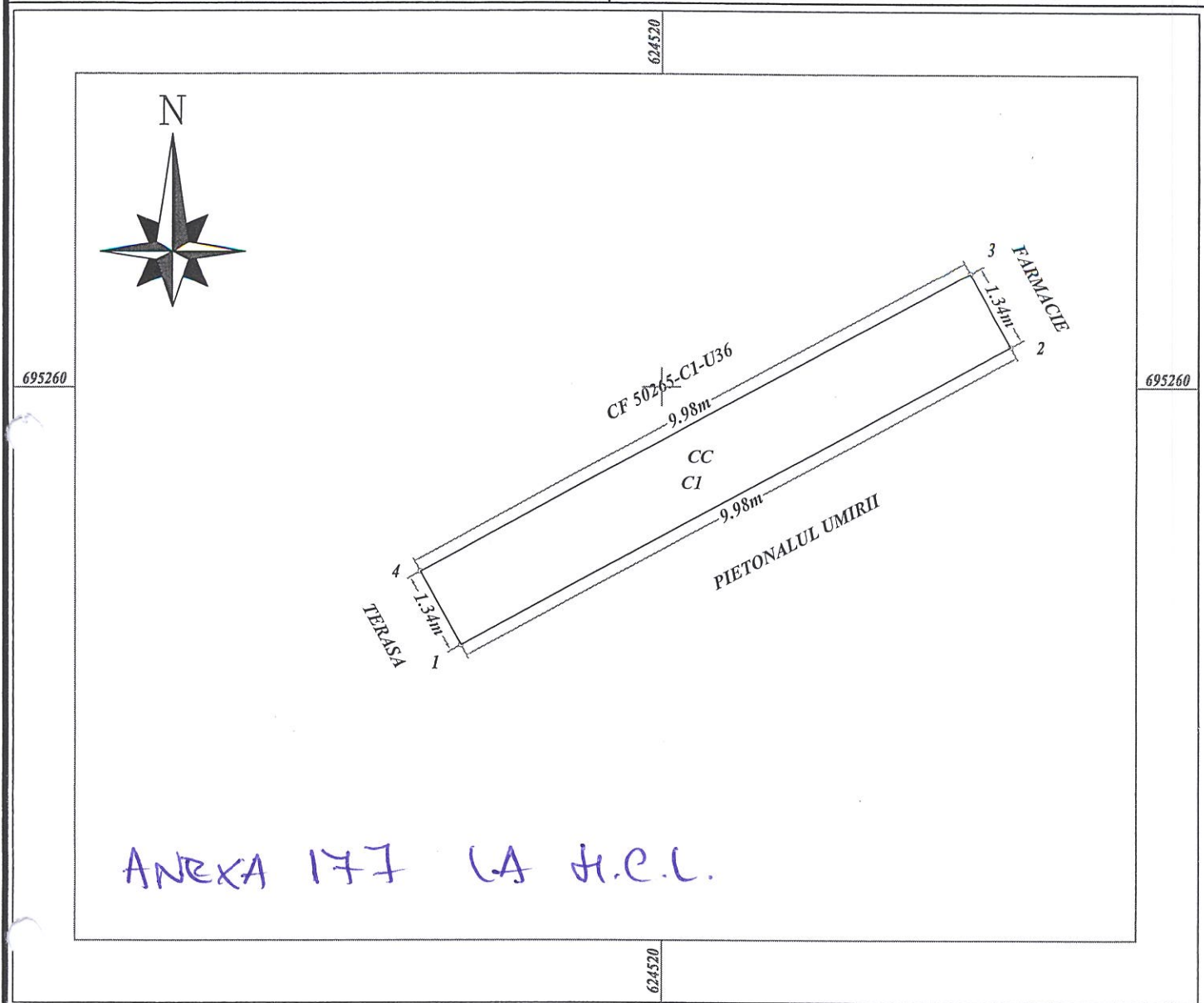

A. Date referitoare la teren

Nr. Parcelă	Categoria de folosință	Suprafata (mp)	Mențiuni
	CC	13	
TOTAL		13	

B. Date referitoare la construcții

Cod Constr.	Destinație	Sup. construita la sol [mp]	
C1	CIE	13	extindere SC MOLDAVIA BOTOSANI

Suprafata totală măsurată a imobilului = 13 mp.  
 Suprafata din act = 13 mp.

Executanț TELISCA EDUARD Confirma executarea măsurătorilor la teren, corectitudinea întocmirii documentației cadastrale și corespondența acesteia cu realitatea din teren CERTIFICAT DE AUTORIZARE : Seria B, Nr. 075 Categoria: B, C	Inspector Confirma introducerea imobilului în baza de date integrată și atribuirea numărului cadastral Semnătura și parafa Data..... Ștampila BCPI
--	--



# RELEVEU APARTAMENT

Scara 1 : 100

Nr. cadastral	Suprafata	Adresa imobilului	
	79.09mp	Mun.Botosani, Str. Calea Nationala , Nr. 59, Sc. B, et.4, Ap.10, Jud. Botosani	
Cartea Funciara colectiva nr.		U.A.T.	BOTOSANI
Cod unitate individuala (U)		C.F. individuala	

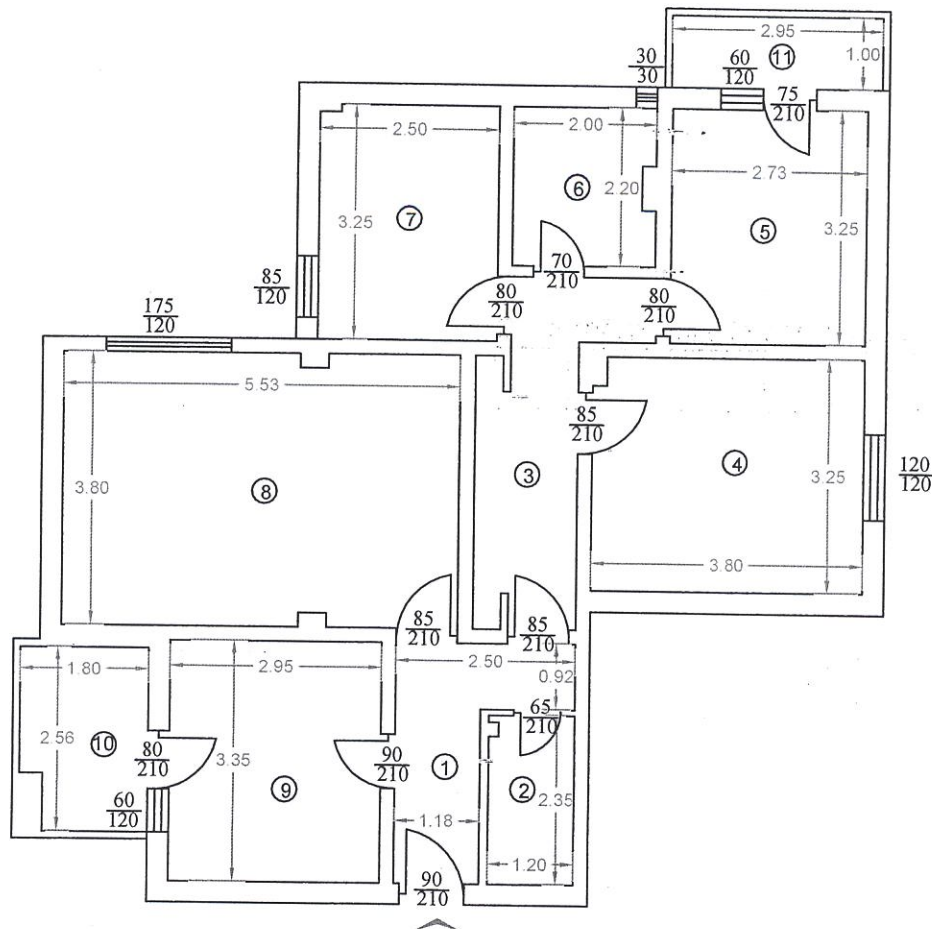

ANEXA 178 LA H.C.L.

Nr. incăpere	Denumire incăpere	Suprafata utila (mp)
1.	Hol	5.19
2.	Baie	2.76
3.	Hol	6.54
4.	Dormitor	12.18
5.	Dormitor	9.64
6.	Baie	4.28
7.	Dormitor	8.09
8.	Sufragerie	20.53
9.	Bucatarie	9.88
<b>Suprafata Utila = 79.09 mp</b>		
10.	Balcon	4.25
11.	Balcon	2.95
<b>Suprafata Totala = 72.77 mp</b>		
<b>Executant,</b>		<b>Data</b>
S.C. ALMA RAILROAD S.R.L. Seria RO-B-J, Nr. 1905/2020		10.09.2021
BUTNARIU MARIUS-BOGDAN		Digitally signed by BUTNARIU MARIUS-BOGDAN Date: 2021.09.20 09:59:49 +03'00'
<b>Receptionat,</b>		<b>Data</b>
Name, premune, functie, stampila		

Plan de amplasament și delimitare a imobilului

ANEXA NR. 1.35 la regulament

Scara 1: < 200 >

Nr. cadastral	Suprafața măsurată a imobilului (mp)	Adresa Imobilului
	156	Str. Savenilor nr.10, Mun. Botosani, Jud. Botosani
Cartea funciară nr.		Unitatea Administrativ Teritorială (UAT)
		BOTOSANI

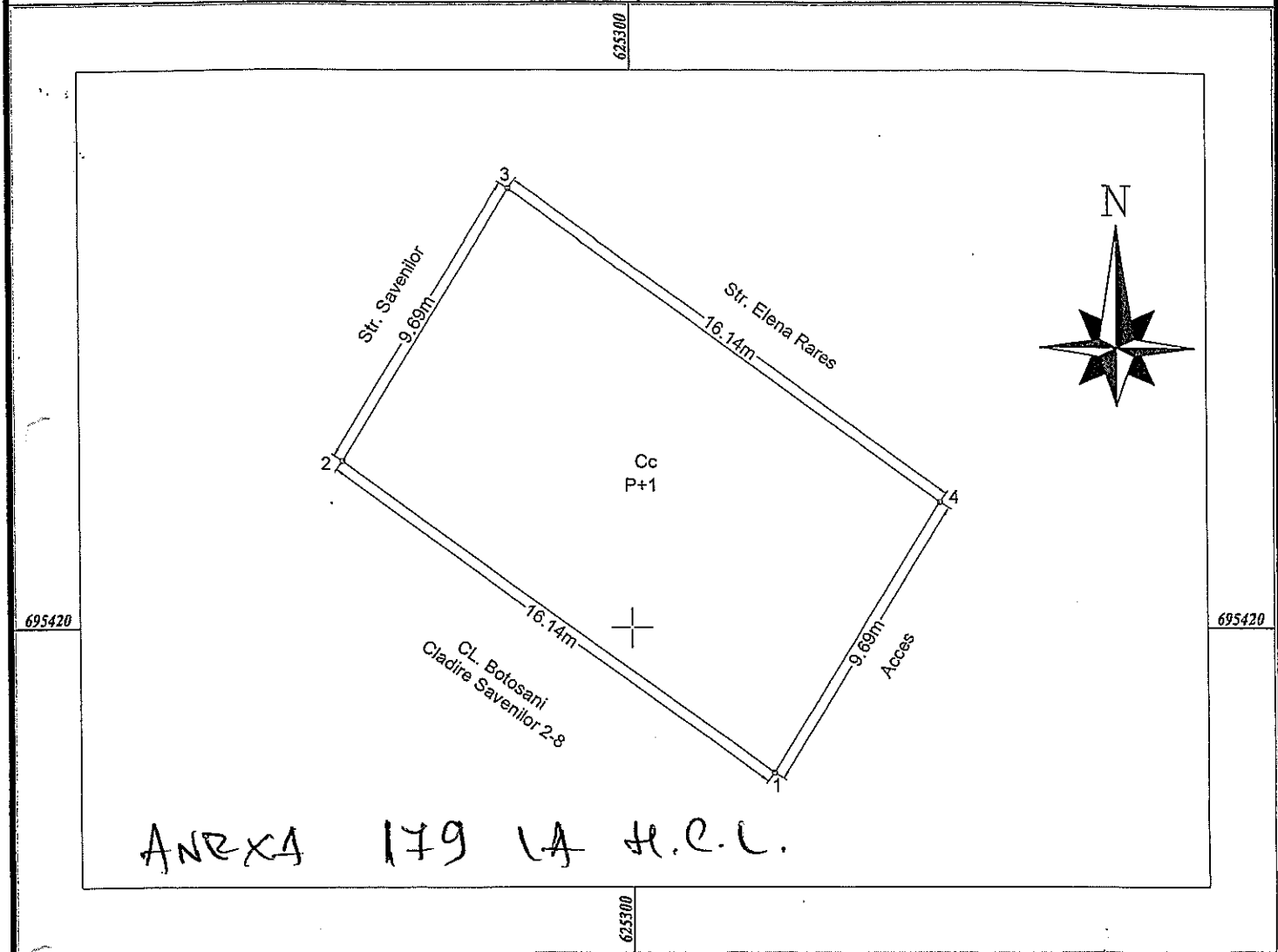

ANEXA 179 LA H.C.L.

A. Date referitoare la teren

Nr. Parcelă	Categoria de folosință	Suprafata (mp)	Mențiuni
	CC	156	
<b>TOTAL</b>		156	

B. Date referitoare la construcții

Cod Constr.	Destinație	Sup. construita la sol [mp]	
C1	CL	156	CONSTRUCTIE P+1

Suprafața totală măsurată a imobilului = <156> mp.  
Suprafața din act = < > mp.

Executant TELISCA EDUARD

Inspector

Confirm executarea măsurătorilor la teren, corectitudinea întocmirii documentației cadastrale și corespondența acesteia cu realitatea din teren.

Confirm introducerea imobilului în baza de date integrată și atribuirea numărului cadastral

CERTIFICAT DE AUTORIZARE ȘI ÎNREGISTRARE  
Categoria: B, C

Semnătura și parafa

Data.....

Ștampila BCPI



Plan de amplasament și delimitare a imobilului

ANEXA NR. 1.35 la regulament

Scara 1: < 200 >

Nr. cadastral	Suprafața măsurată a imobilului (mp)	Adresa Imobilului
	156	Str. Savenilor nr.10, Mun. Botosani, Jud. Botosani
Cartea funciară nr.		Unitatea Administrativ Teritorială (UAT)
		BOTOSANI

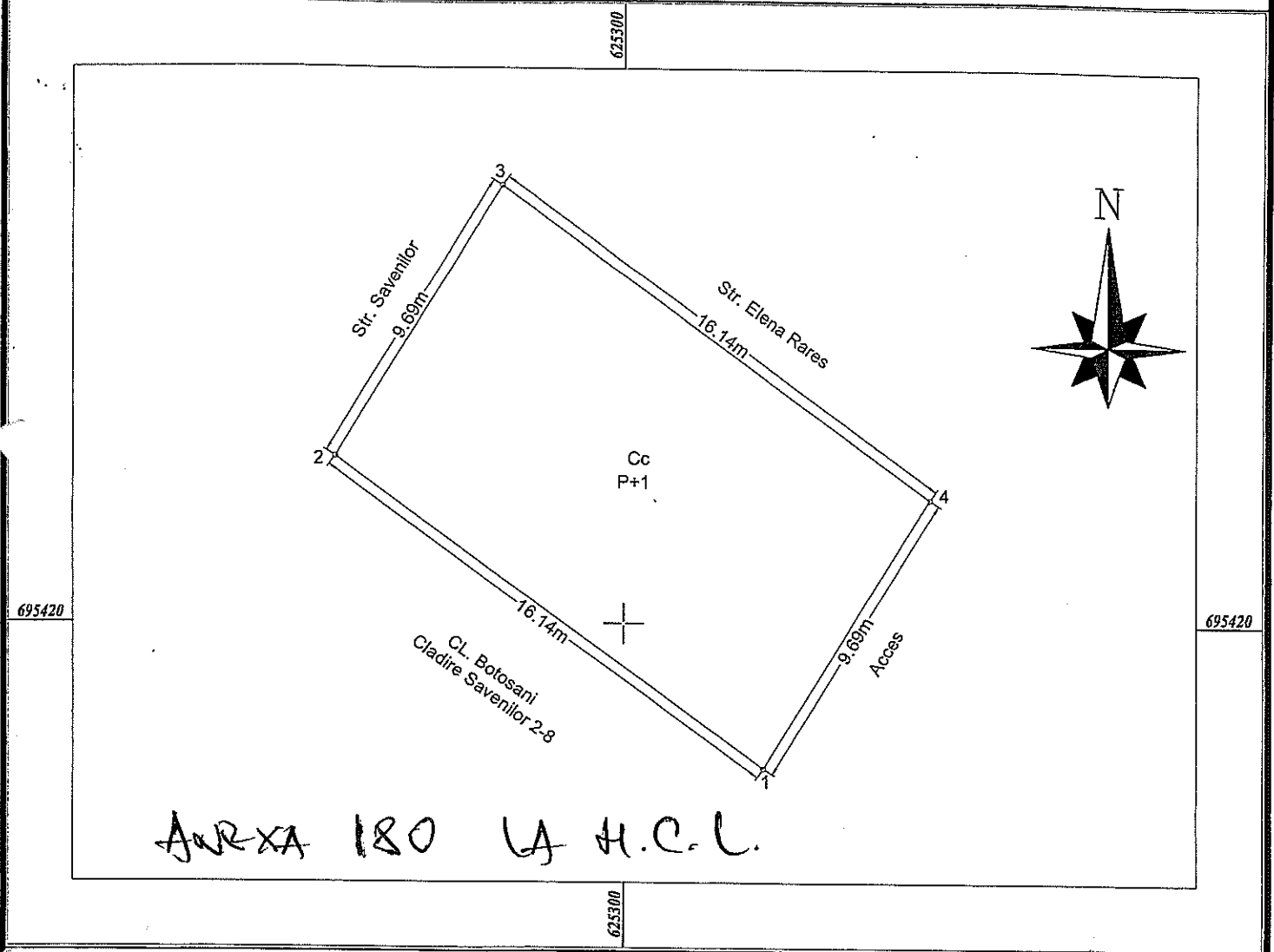

ANEXA 180 LA H.C.L.

A. Date referitoare la teren

Nr. Parcelă	Categoria de folosință	Suprafata (mp)	Mențiuni
	CC	156	
TOTAL		156	

B. Date referitoare la construcții

Cod Constr.	Destinație	Sup. construita la sol [mp]	
C1	CL	156	CONSTRUCTIE P+1

Suprafața totală măsurată a imobilului = <156> mp.  
Suprafața din act = < > mp.

Executant TELISCA EDUARD

Inspector

Confirm executarea măsurătorilor la teren, corectitudinea informațiilor din documentația cadastrală și corespondența acesteia cu realitatea din teren.

Confirm introducerea imobilului în baza de date integrată și atribuirea numărului cadastral

CERTIFICAT DE AUTORIZARE ȘI ÎNREGISTRARE  
Categoria: B, C

Semnătura și parafa

Data.....

Ștampila BCPI



# Plan de amplasament și delimitare a imobilului

Scara 1: 100

Nr. cadastral	Suprafața măsurată a imobilului (mp)	Adresa imobilului
-	15 mp	Mun. Botoșani, Str. Piața Revoluției nr. 15 (Între Bloc 8 și punct termic, fost Str. Teatrului nr. 42), Jud. Botoșani

Nr. Cartea Funciară	Unitatea Administrativ Teritorială (UAT)
-	<b>BOTOȘANI</b>

624910

624920

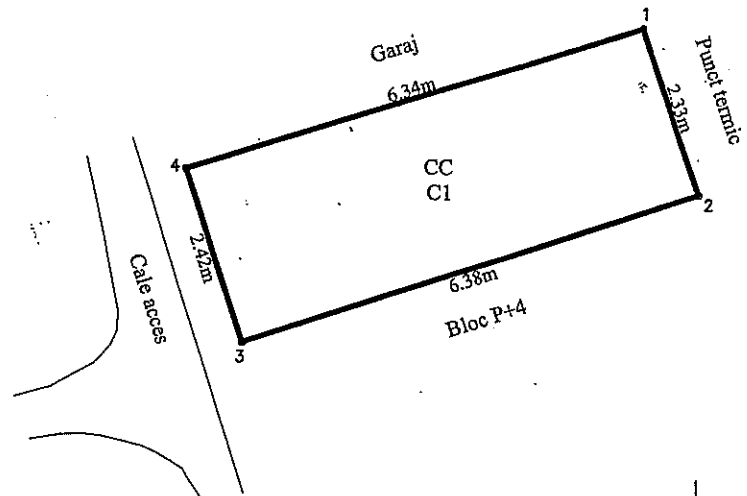

695210

695210

ANEXA 181 LA H.C.L.

624910

624920

## A. Date referitoare la teren

Nr. parcelă	Categorie de folosință	Suprafața (mp)	Mențiuni
-	CC	15	Teren cu suprafața de 15 mp, ocupat integral de construcția C1.
<b>TOTAL</b>		<b>15</b>	

## B. Date referitoare la construcții

Cod	Destinația	Suprafața construită la sol (mp)	Mențiuni
C1	CA	15	Garaj construit între punct.termic și bloc, acoperit cu tablă. (AC 8/1982)
<b>TOTAL</b>		<b>15</b>	

Suprafața totală măsurată a imobilului = 15 mp  
Suprafața din act = 15 mp

**Executant: Ing. Grădinaru Gabriel**  
Seria RO-BT-E/Nr.0109/2017, Cat. B  
Confirm executarea măsurătorilor la teren, corectitudinea întocmirii documentației cadastrale și corespondența acesteia cu realitatea din teren  
Semnătura și parafa  
**GABRIEL GRĂDINARU**  
Data: 10.09.2021

**Inspector**  
Confirm introducerea imobilului în baza de date integrată și atribuirea numărului cadastral  
Semnătura și parafa  
Data.....  
Stampila BCPI



**Plan de amplasament și delimitare a imobilului**

Scara 1: 200

Nr. cadastral	Suprafața măsurată a imobilului	Adresa imobilului
	S = 338 mp	Municipiul Botoșani, Aleea Curcubaului f.n., Județul Botoșani
Nr. Cartea Funciară		Unitatea Administrativ-Teritorială (UAT)
		BOTOȘANI

694609

Parcela(1)

Nr. Pct.	Coordonate pct.de contur	Coordonate pct.de contur	Laungimi laturi D(i,i+1)
	X [m]	Y [m]	
1	694585.574	623755.910	20.298
2	694574.024	623739.219	16.405
3	694587.002	623729.184	21.036
4	694598.955	623746.494	16.362
S(1)=338.35mp P=74.101m			

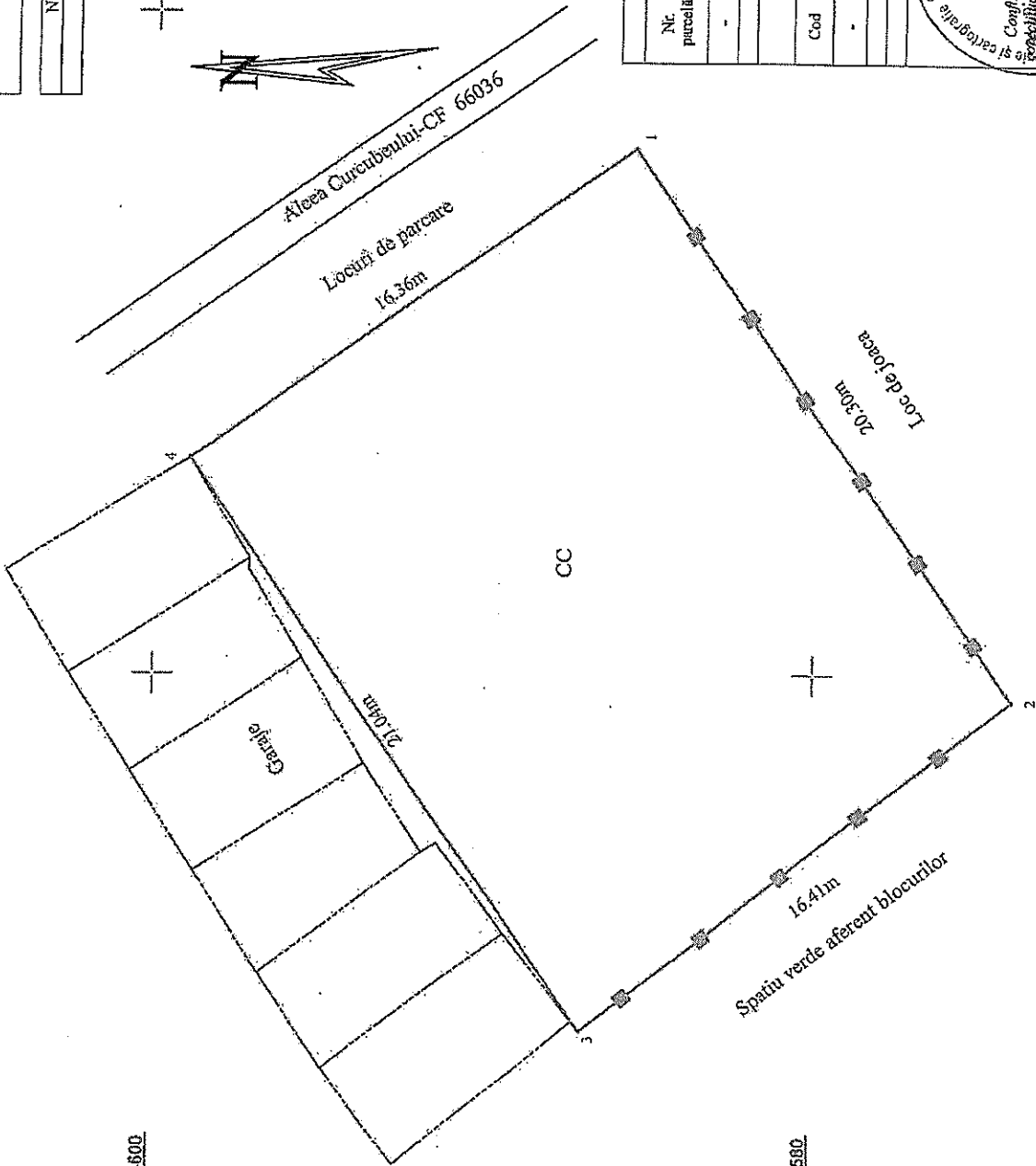
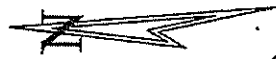

625740

694600

694580

A. Date referitoare la teren

Nr. parcela	Categorie de folosință	Suprafața (mp)	Mențiuni
-	CC	338	Teren intravilan purtal împrejmuit cu gard metalic
Total		338	

B. Date referitoare la construcții

Cod	Destinația	Suprafața construită la sol (mp)	Mențiuni
-	-	-	-
Total		-	

80

Suprafața măsurată a imobilului = 338 mp

Inspecător

Confirm introducerea imobilului în baza de date integrată și atribuirea numărului cadastral

Semnătura și parafă

Data.....

Ștampila BCPI

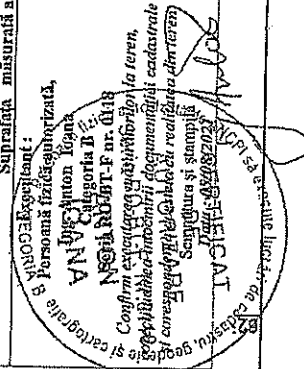

ANEXA B2 CA-H.C.C.

**Plan de amplasament și delimitare a imobilului**

Scara 1: 500

Nr. cadastral	Suprafața măsurată a imobilului	Adresa imobilului
	S = 690 mp	Municipiul Botoșani, Aleea Școlii f.n, Judetul Botosani
Nr. Cartea Funciară		Unitatea Administrativ Teritorială (UAT)
		<b>BOTOȘANI</b>

694600

694600

Parcela(1)

Nr. Pct.	Coordonate pct.de contur		Lungimi laturi D(i,i+1)
	X [m]	Y [m]	
1	694578.069	624330.745	27.747
2	694564.756	624306.400	25.527
3	694542.420	624318.758	27.642
4	694556.705	624342.423	24.347

S(1)=690.35mp P=105.264m

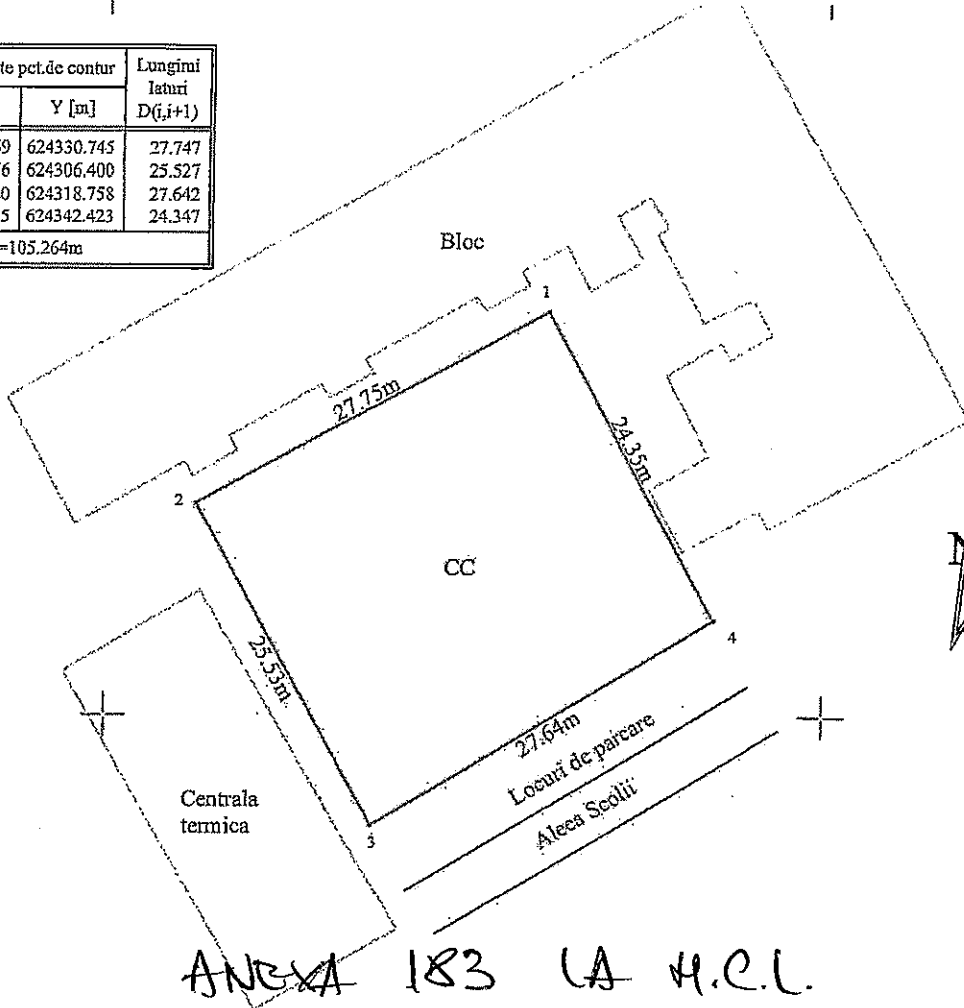

694550

694550

**ANEXA 183 LA H.C.L.**

A. Date referitoare la teren			
Nr. parcelă	Categorie de folosință	Suprafața (mp)	Mențiuni
-	CC	690	Teren intravilan nelmprejmuit
Total		690	
B. Date referitoare la construcții			
Cod	Destinația	Suprafața construită la sol (mp)	Mențiuni
-	-	-	-
Total		-	-
Suprafața măsurată a imobilului = 690 mp			
Executant : Persoană fizică autorizată, Ing. Anuța Ioana CATEGORIA B Seria RO-BT-F nr.0118 Confirma prezenta măsurătorilor la teren, corectitudinea întocmirii documentației cadastrale și corespondența acestora cu realitatea din teren A. Semnătura și ștampila Data: 05/08/2021		Inspector Confirm introducerea imobilului în baza de date integrată și atribuirea numărului cadastral Semnătura și parafa Data..... Ștampila BCPI	

694500

694500

**Plan de amplasament și delimitare a imobilului**

Scara 1: 500

Nr. cadastral	Suprafața măsurată a imobilului	Adresa imobilului
	S = 638 mp	Municipiul Botoșani, Strada Mihail Kogălniceanu f.n, Județul Botoșani
Nr. Cartea Funciară	Unitatea Administrativ Teritorială (UAT)	
	BOTOȘANI	

Parcela(2)

Nr. Pct.	Coordonate pct.de contur		Lungimi lateri D(i,i+1)
	X [m]	Y [m]	
1	694241.017	624047.832	27.693
2	694217.854	624063.010	18.888
3	694226.968	624079.554	24.818
4	694247.224	624065.214	3.103
5	694245.498	624062.635	13.651
6	694256.648	624054.759	14.265
7	694248.514	624043.040	8.898

S(2)=637.91mp P=111.317m

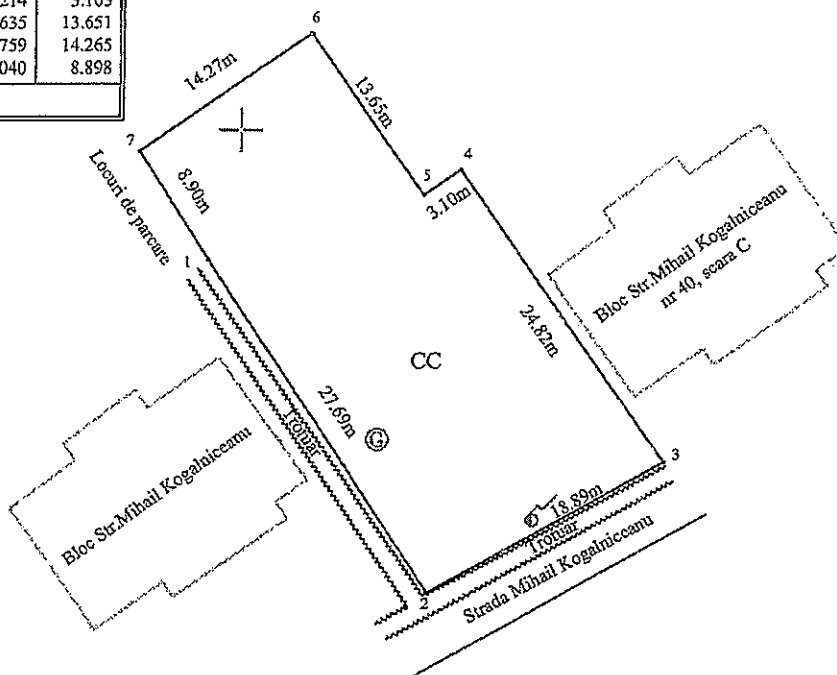

ANEXA 184 LA H.C.L.

A. Date referitoare la teren			
Nr. parcelă	Categorie de folosință	Suprafața (mp)	Mențiuni
-	CC	638	Teren intravilan neîmprejmuit
Total		638	
B. Date referitoare la construcții			
Cod	Destinația	Suprafața construită la sol (mp)	Mențiuni
-	-	-	-
Total		-	-
Suprafața măsurată a imobilului = 638 mp			
Executant : Persoană fizică autorizată, Ing. Anton Ioana Categoria B Seria RO-BT-F nr. 0118 Confirma executarea măsurătorilor la teren, corectitudinea întocmirii documentației cadastrale și corespundența acesteia cu realitatea din teren Semnătura și ștampila Data : 05/08/2021		Inspector Confirm introducerea imobilului în baza de date integrată și atribuirea numărului cadastral Semnătura și parafa Data..... Ștampila BCPI	

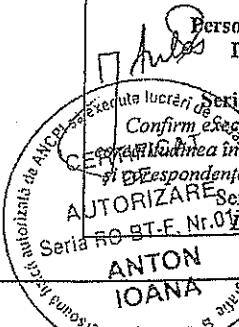

# Plan de amplasament si delimitare a imobilului

Scara 1 : 100

Nr. cadastral	Suprafata măsurată a imobilului (mp)	Adresa imobilului
	80	intravilan BOTOSANI
Nr. Carte Funciară		Unitatea Administrativ Teritorială (U.A.T.)
		BOTOSANI

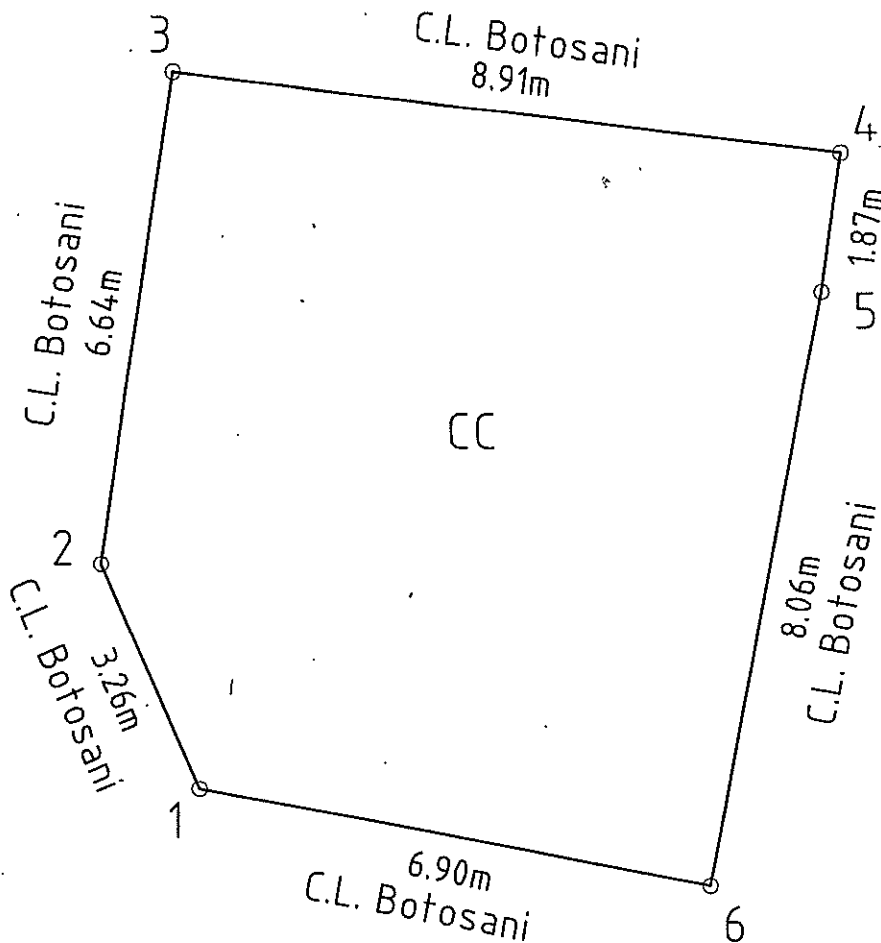

ANEXA 185 LA H.C.L.

Nr. parcelă	Categoria de folosință	Suprafata (mp)	Mențiuni
-	CC	80	Teren intravilan împrejmuit
<b>TOTAL</b>		80	
<b>Suprafata totală măsurată a imobilului = 80 mp</b>			
<b>Suprafata din act = 80 mp</b>			
Executant: <b>Bărbăntu Mihail</b> Confirma executarea măsurărilor la teren, precum și validarea întocmirii documentației cadastrale și corespundența acestora cu realitatea din teren Semnătura și ștampila Data: 09.2021		Inspector Confirma introducerea imobilului în baza de date integrată și atribuirea numărului cadastral Semnătura și parafa Data: ..... Ștampila B.C.P.I.	



Plan de amplasament și delimitare a imobilului

ANEXA NR. 1.35 la regulament

Scara 1: < 100 >

Nr. cadastral	Suprafața măsurată a imobilului (mp)	Adresa Imobilului
	17	Aleea Zorilor nr.4, baterie garaje - garaj pozitia 8, Mun. Botosani, Jud. Botosani
Cartea funciară nr.		Unitatea Administrativ Teritorială (UAT)
		Botosani

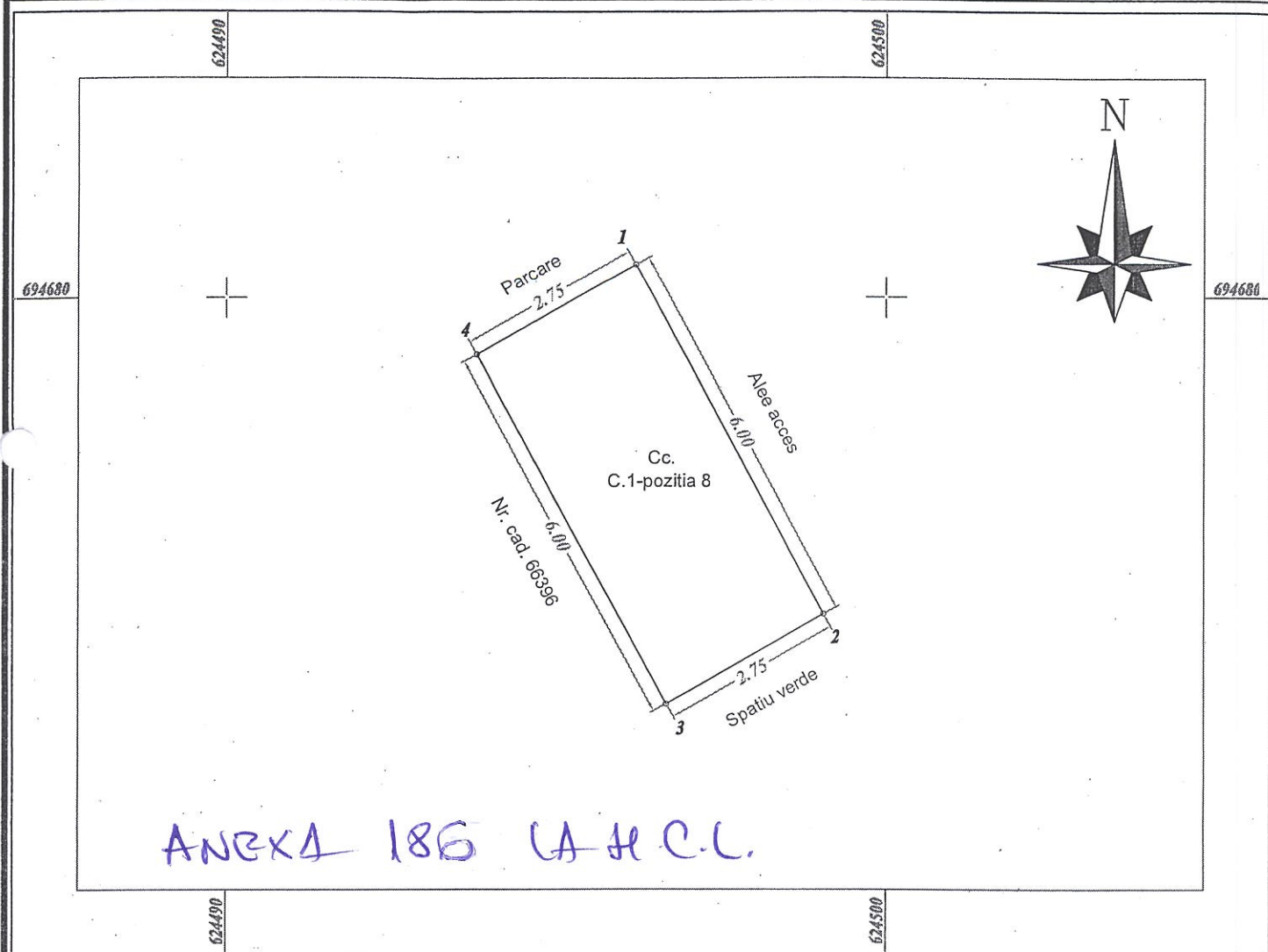

A. Date referitoare la teren

Nr. Parcelă	Categoria de folosință	Suprafata (mp)	Mențiuni
	Cc	17	Imobil neimpregmuit!
TOTAL		17	

B. Date referitoare la construcții

Cod Constr.	Destinație	Sup. construita la sol [mp]	Observatii
C.1	CA	17	Boxa garaj autoturism, pozitia 8, construit din tabla, acoperit cu tabla, compus dintr-o incapere!
TOTAL		17	

Suprafața totală măsurată a imobilului = <17> mp.  
Suprafața din act = <17> mp.

Executant TEISCA EDUARD  
CERTIFICAT DE AUTORIZARE ȘI  
CATEGORIA: B. Scoria  
Confirm executarea măsurătorilor la teren, precizia și corectitudinea întocmirii documentației cadastrale și corespondența acesteia cu realitatea din teren

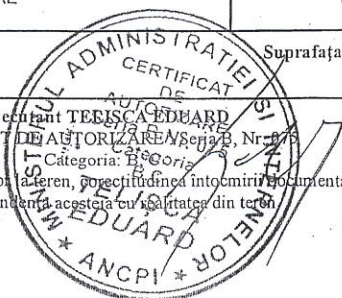

Inspector  
Confirm introducerea imobilului în baza de date integrată și atribuirea numărului cadastral  
Semnătura și parafa  
Data.....  
Ștampila BCPI

# PLAN DE AMPLASAMENT ȘI DELIMITARE A IMOBILULUI

Scara 1: 200

Nr. cadastral	Suprafață măsurată a imobilului	Adresa Imobilului
	44.00 mp	Mun. BOTOSANI, str. Octav Onicescu nr. 11A.
Nr. Cartea Funciară		Unitatea Administrativ Teritorială (UAT)
		BOTOSANI

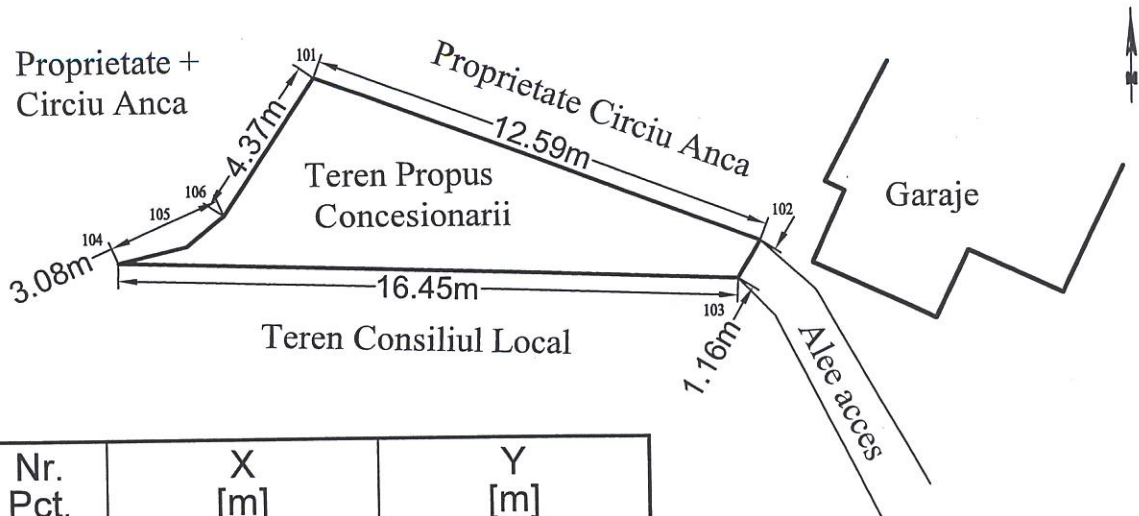

Nr. Pct.	X [m]	Y [m]
101	695438.249	624420.475
102	695433.841	624432.270
103	695432.857	624431.664
104	695433.386	624415.223
105	695433.798	624417.060
106	695434.617	624418.049

ANEXA 187 LA H.C.L.

A. Date referitoare la teren			
Nr. Parcelă	Categorie de folosință	Suprafața (mp)	Mențiuni
		44	Teren intravilan.
Total		44.00	
B. Date referitoare la construcții			
Cod	Destinația	Suprafața construită la sol (mp)	Mențiuni
-	-	-	-
Total		-	-
Suprafața totală măsurată a imobilului = 44.00 mp			
Suprafața din act = 44.00 mp			
Executant: <b>s.c. CARTO NORD EST S.R.L.</b> Confirm executarea măsurătorilor la teren, corectitudinea informării documentației cadastrale și coreșpundența acesteia cu realitatea din teren. Semnătura și ștampila EUSEBIU LAURENTIU s.c. CARTO NORD EST SRL Data: 11.02.2016		Inspector, Confirm introducerea imobilului în baza de date intergrată și atribuirea numărului cadastral Semnătura și parafa Data:	



**PLAN DE AMPLASAMENT ȘI DELIMITARE A IMOBILULUI**  
Scara 1:100

Nr. cadastral	Suprafață măsurată a imobilului	Adresa Imobilului
	6 mp	Mun. Botosani, str. Octav Onicescu nr. 28, sc. B, ap. 6 - extindere
Nr. Cartea Funciară		Unitatea Administrativ Teritorială (UAT)
		BOTOSANI

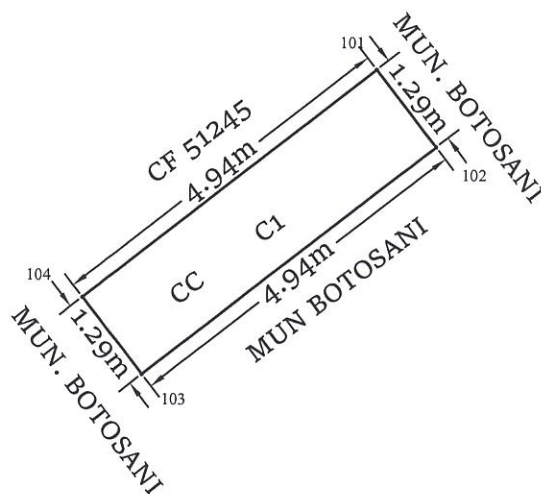

ANEXA 188 LA H.C.L.

A. Date referitoare la teren			
Nr. Parcelă	Categorie de folosință	Suprafața (mp)	Mențiuni
-	CC	6	Teren intravilan construit
<b>Total</b>		<b>6</b>	
B. Date referitoare la construcții			
Cod	Destinația	Suprafața construită la sol (mp)	Mențiuni
C1	CAS	6	Extindere Balcon - Cabinet avocatura, construita in anul 2012 din caramida, acoperita cu tabla
<b>Total</b>		<b>6</b>	-
Suprafața totală măsurată a imobilului = 6 mp Suprafața din act = 6 mp			
<b>PFA CILIBIU EUSEBIU LAURENTIU</b> Aut. categ.D Seria RO-B-F 1794 Confirm executarea măsurătorilor la teren, corectitudinea întocmirii documentației cadastrale și corespondența acesteia cu realitatea din teren			Inspector,  Confirm introducerea imobilului în baza de date intergată și atribuirea numărului cadastral