

ROMÂNIA
JUDEȚUL BOTOȘANI
MUNICIPIUL BOTOȘANI
CONSILIUL LOCAL



PROIECT DE HOTĂRÂRE
privind completarea inventarului bunurilor aparținând domeniului privat
al municipiului Botoșani
CONSILIUL LOCAL AL MUNICIPIULUI BOTOȘANI

analizând propunerea domnului Primar Cosmin Ionuț Andrei privind completarea inventarului bunurilor aparținând domeniului privat al municipiului Botoșani,

văzând raportul de specialitate al Biroului Cadastru imobiliar și edilitar, precum și raportul de avizare al comisiei de specialitate a Consiliului Local,

în baza art. 129, alin. (2) lit. c) și art. 357 din Ordonanța de urgență a Guvernului nr. 57/2019, privind Codul administrativ, cu modificările și completările ulterioare și celor ale Hotărârii Guvernului nr. 392/2020 privind Normele pentru întocmirea inventarului bunurilor ce alcătuiesc domeniul public și privat al comunelor, al orașelor, al municipiilor și al județelor,

în temeiul art. 196 alin. (1) lit. a) din Ordonanța de urgență a Guvernului nr. 57/2019, privind Codul administrativ, publicată în Monitorul Oficial nr. 555 din 5 iulie 2019, cu modificările și completările ulterioare,

HOTĂRĂȘTE:

Art. 1 (1) Se aprobă completarea inventarului bunurilor aparținând domeniului privat al municipiului Botoșani cu următoarele obiective :

SECȚIUNEA I Bunuri imobile						
Nr. crt.	Codul de clasificare	Denumirea bunului	Elementele de identificare	Anul dobândirii și/sau al dării în folosință	Valoarea de inventar (lei)	Situația juridică actuală
0	1	2	3	4	5	6
96	“-“	Curți, construcții	Str. Primăverii nr. 21 – adiacent, teren Cc în suprafața de 6,00 mp	1977	894,60	Decret expropriere nr. 396/1977
97	“-“	Curți, construcții	Calea Națională nr. 79A – teren Cc în suprafața de 26 mp	1984	9858,00	Decret expropriere nr. 423/1984
98	“-“	Curți, construcții	Calea Națională nr. 105 – teren Cc în suprafața de 14,00 mp	1982	3280,20	Decret expropriere nr. 421/1982
99	“-“	Curți, construcții	Al. General Ghe. Avramescu nr. 29 baterie garaje, garaj poz.7, teren Cc în suprafață de 22,00 mp	1980	3205,62	Decret expropriere nr. 147/1980
100	“-“	Curți, construcții	Al. General Ghe. Avramescu nr. 29 baterie garaje, garaj poz.9, teren Cc în suprafață de 22,00 mp	1980	3205,62	Decret expropriere nr. 147/1980
101	“-“	Curți, construcții	Aleea Decebal nr. 4, teren Cc în suprafață de 243,00 mp	1981	35407,53	Decret expropriere nr. 420/1981
102	“-“	Curți, construcții	Str. Teatrului nr. 24 – teren Cc în suprafața de 227,00 mp	1982	33845,70	Decret expropriere nr. 421/1982
103	“-“	Teren arabil	Str. Izvoarelor nr. 19 – teren arabil în suprafața de 314,00 mp	1980	41498,24	Decret expropriere nr. 147/1980
104	“-“	Curți, construcții	Str. 1 Decembrie nr. 81, teren Cc în suprafața de 178,00 mp(150 mp și 28 mp)	1988	26539,80	Decret expropriere nr. 394/1988
105	“-“	Curți, construcții	Str. Nucilor nr. 17 – teren Cc în suprafața de 314,00 mp	1979	45752,94	Decret expropriere nr. 415/1979
106	“-“	Curți, construcții	Al. General Ghe. Avramescu nr. 35, teren Cc în suprafața de 28,00 mp	1980	4079,88	Decret expropriere nr. 147/1980

107	“-“	Curți, construcții	Str. Săvenilor nr. 10, teren Cc in suprafata de 154,00 mp	1986	22961,40	Decret expropriere nr. 130 /1986
108	“-“	Curți, construcții	Calea Națională nr. 15 – teren Cc in suprafata de 581 mp	1984	84657,51	Decret expropriere nr. 423/1984
109	“-“	Curți, construcții	Str.Viilor nr.3,sc.A,ap.1- adiacent ,teren CC in suprafata de 13,00 mp	1977	1894,23	Decret expropriere nr. 396/1977

(2) Bunurile prevăzute la alin. (1) se identifică prin planșele anexe nr. 96 - 109 la prezenta hotărâre.

Art. 2 Primarul municipiului Botoșani, prin serviciile aparatului de specialitate va duce la îndeplinire prevederile prezentei hotărâri.

**INIȚIATOR,
Primar,
Cosmin Ionuț Andrei**

Botoșani, Martie 2021
Nr.

**AVIZAT PENTRU LEGALITATE,
Secretar General,
Ioan Apostu**



Nr./Dată: INT 1432 / 23.03.2021

Structură: Biroul Cadastru imobiliar și edilitar

APROBAT,
Primar
Cosmin Ionuț Andrei

REFERAT DE APROBARE

Având în vedere **Proiectul de hotărâre privind completarea inventarului bunurilor aparținând domeniului privat al municipiului Botoșani** și raportul de specialitate întocmit de Biroul Cadastru imobiliar și edilitar, vă rugăm să aprobați supunerea spre dezbatere și aprobare în ședința Consiliului Local al Municipiului Botoșani, a proiectului de hotărâre în forma prezentată.

Șef Birou Cadastru imobiliar și edilitar,
Dorin Palaghiu



Nr./Data : INT 1431 / 23.03.2021

Structură: Biroul Cadastru imobiliar și edilitar

Aprob,
Primar,
Cosmin Ionut Andrei

Raport de specialitate

Proiectul de hotărâre supus atenției propune includerea în domeniul privat al municipiului a unor obiective proprietatea municipiului, concesionate/închiriate către terți, pentru care s-au demarat procedurile de înscriere a dreptului de proprietate a municipiului asupra terenului și a investitorilor pentru construcții, precum și pentru reglementarea situației juridice a unor terenuri concesionate/închiriate.

Imobilele pentru care se va proceda la inventarierea în domeniul privat al municipiului Botoșani nu au fost revendicate în baza Legii 10/2001.

Hotărârea este un document necesar Oficiului de Cadastru și Publicitate Imobiliară pentru emiterea cărții funciare. Costurile aferente sunt suportate de către solicitanți.

Având în vedere că sunt respectate dispozițiile legale incidente în materie, propunem adoptarea proiectului în forma prezentată.

Șef Birou Cadastru imobiliar și edilitar,
Dorin Palaghiu

Șef Serviciu Patrimoniu
Iulius Sebastian Gherase

Consilier juridic
Claudia Cical

PLAN DE AMPLASAMENT ȘI DELIMITARE A IMOBILULUI
Scara 1: 100

Nr. cadastral	Suprafață măsurată a imobilului	Adresa Imobilului
	6	Mun. Botosani, Str. Primaverii, nr. 21
Nr. Cartea Funciară		Unitatea Administrativ Teritorială (UAT)
		BOTOSANI

ANEXA NR. 96
LA H.C.L. NR.

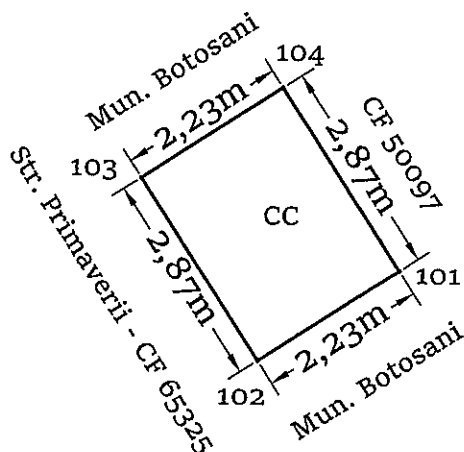

A. Date referitoare la teren			
Nr. Parcelă	Categorie de folosință	Suprafața (mp)	Mențiuni
-	CC	6	Teren intravilan neimprejmuit
Total		6	-
B. Date referitoare la constructii			
Cod	Destinația	Suprafața construită la sol (mp)	Mențiuni
-	-	-	-
Total		-	-
Suprafața totală măsurată a imobilului = 6 mp			
Suprafața din act = 6 mp			
Executant: PFA CILIBIU EUSEBIU LAURENTIU Aut. Categ. D, Seria RO-B-F 1794 Confirm executarea măsurătorilor la teren, corectitudinea întocmirii documentației cadastrale și corespondența acestora cu realitatea din teren Data: 16.02.2021			



Plan de amplasament și delimitare a imobilului

Scara 1: 100

Nr. cadastral	Suprafața măsurată a imobilului (mp)	Adresa imobilului
	26,00	Mun. Botosani, Calea Nationala, Nr. 79A, Jud. Botosani

Nr. Cartea Funciară	Unitatea Administrativ Teritorială (UAT)
	BOTOSANI

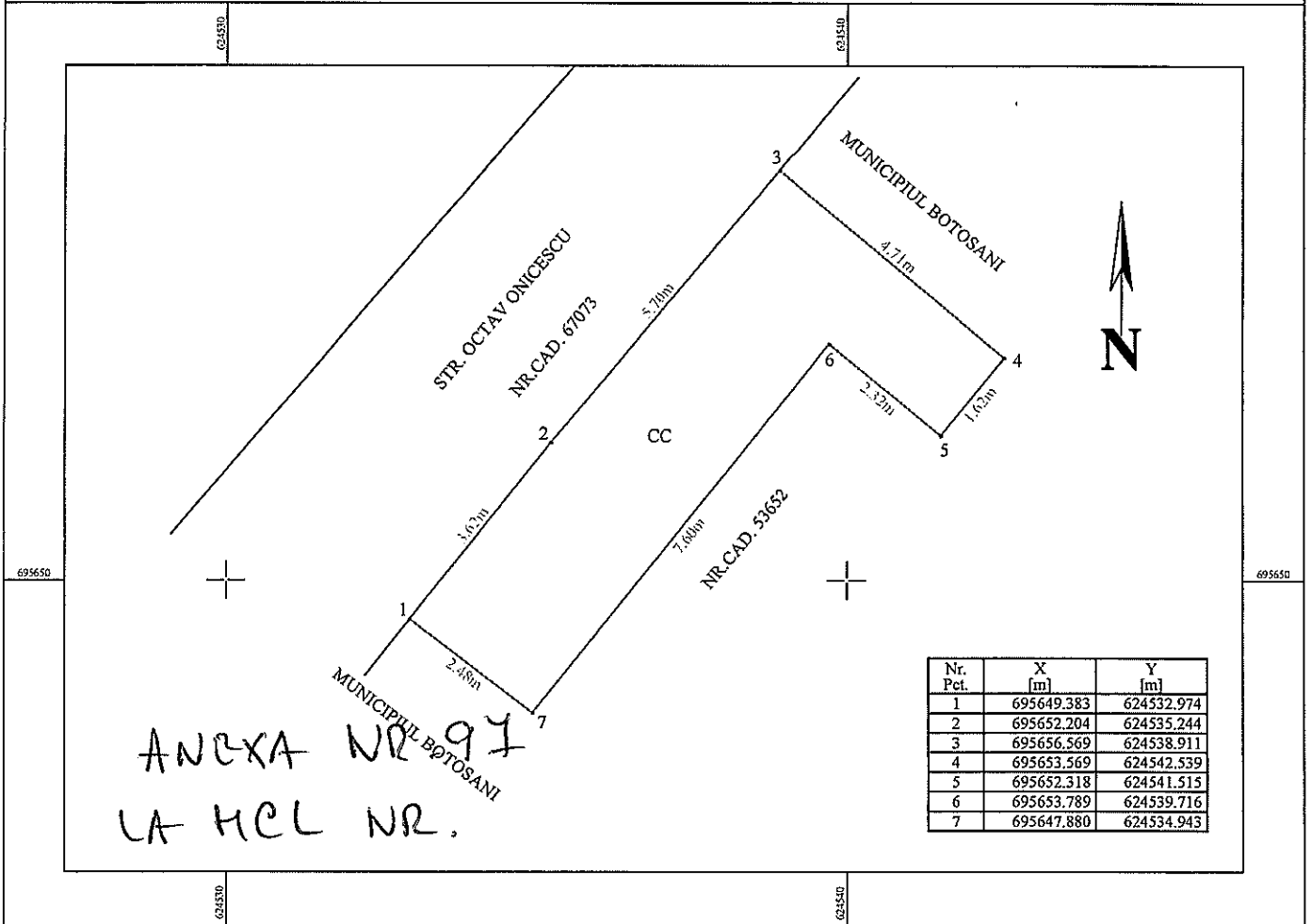

A. Date referitoare la teren

Nr. parcelă	Categorie de folosință	Suprafața (mp)	Mențiuni
	CC	26,00	Teren intravilan neîmprejmuit.
Total		26,00	-

B. Date referitoare la construcții

Cod	Destinația	Suprafața construită la sol (mp)	Mențiuni
-	-	-	-
Total		-	-

Suprafața totală măsurată a imobilului = 26,00 mp
Suprafața din act = 26,00 mp

<p style="text-align: center;">Executant SC ALMA RAILROAD SRL SERIA RO-B-J, NR. 1905/2020</p> <p>Confirm executarea măsurătorilor la teren, corectitudinea întocmirii documentației cadastrale și corespondența acestora cu realitatea din teren</p> <p style="text-align: center;">Semnătura și ștampila</p> <p>BUTNARIU MARIUS-BOGDAN</p> <p style="font-size: small;">Semnat digital de BUTNARIU MARIUS-BOGDAN Data: 2021.02.22 10:26:13 +02'00'</p> <p>Data: 12.02.2021</p>	<p style="text-align: center;">Inspector</p> <p>Confirm introducerea imobilului în baza de date integrată și atribuirea numărului cadastral</p> <p style="text-align: center;">Semnătura și parafa</p> <p style="text-align: center;">Data.....</p> <p style="text-align: center;">Ștampila OCPI</p>
---	---

Plan de amplasament și delimitare a imobilului

Scara 1: 100

Nr. cadastral	Suprafața măsurată a imobilului (mp)	Adresa imobilului
	14.00 mp	Mun. Botoșani, Calea Nationala nr.105, parter, jud. Botoșani

Nr. Cartea Funciară	Unitatea Administrativ Teritorială (UAT)
	BOTOȘANI

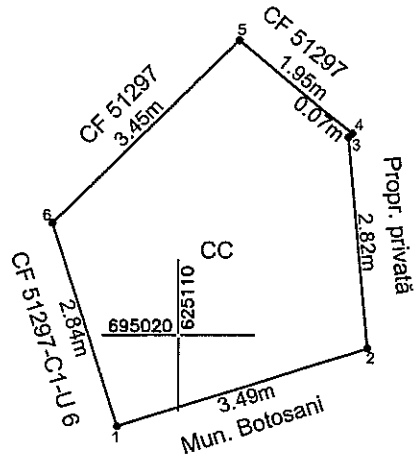

ANEXA NR. 98
LA H.C.L. NR.

A. Date referitoare la teren			
Nr. parcelă	Categorie de folosință	Suprafața (mp)	Mențiuni
-	CC	14.00	Teren intravilan
TOTAL		14.00	
B. Date referitoare la construcții			
Cod	Destinația	Suprafața construită la sol (mp)	Mențiuni
CI	CAS	14.00	Extindere spațiu comercial, construită în anul 2017, din panouri sandwich, în suprafața utilă de 13.35 mp și suprafața construită de 14.00 mp.
TOTAL		14.00	-
Suprafața totală măsurată a imobilului = 14.00 mp Suprafața din act = 14.00 mp			
Executant : Ing. Rezac Gabriela Confirm exactitatea măsurătorilor la teren, corectitudinea conținutului docim entității cadastrale și corespondența acestora cu realitatea din teren Semnătura și ștampila Categorie B, Seria RO-BT-F / Nr. 0150		Inspector Confirm introducerea imobilului în baza de date integrată și atribuirea numărului cadastral Semnătura și parafa Data.....	
		Ștampila BCPI	
Data : 18.02.2021			

Plan de amplasament și delimitare a imobilului

Scara 1: 200

Nr. cadastral	Suprafața măsurată a imobilului (mp)	Adresa imobilului
4974/7	22 mp	<i>Municipiul Botoșani, Al. General Ghe. Avrămescu nr.29 – baterie garaje, poz. 7, Jud. Botoșani</i>

Nr. Cartea Funciară	Unitatea Administrativ Teritorială (UAT)
59363	BOTOȘANI

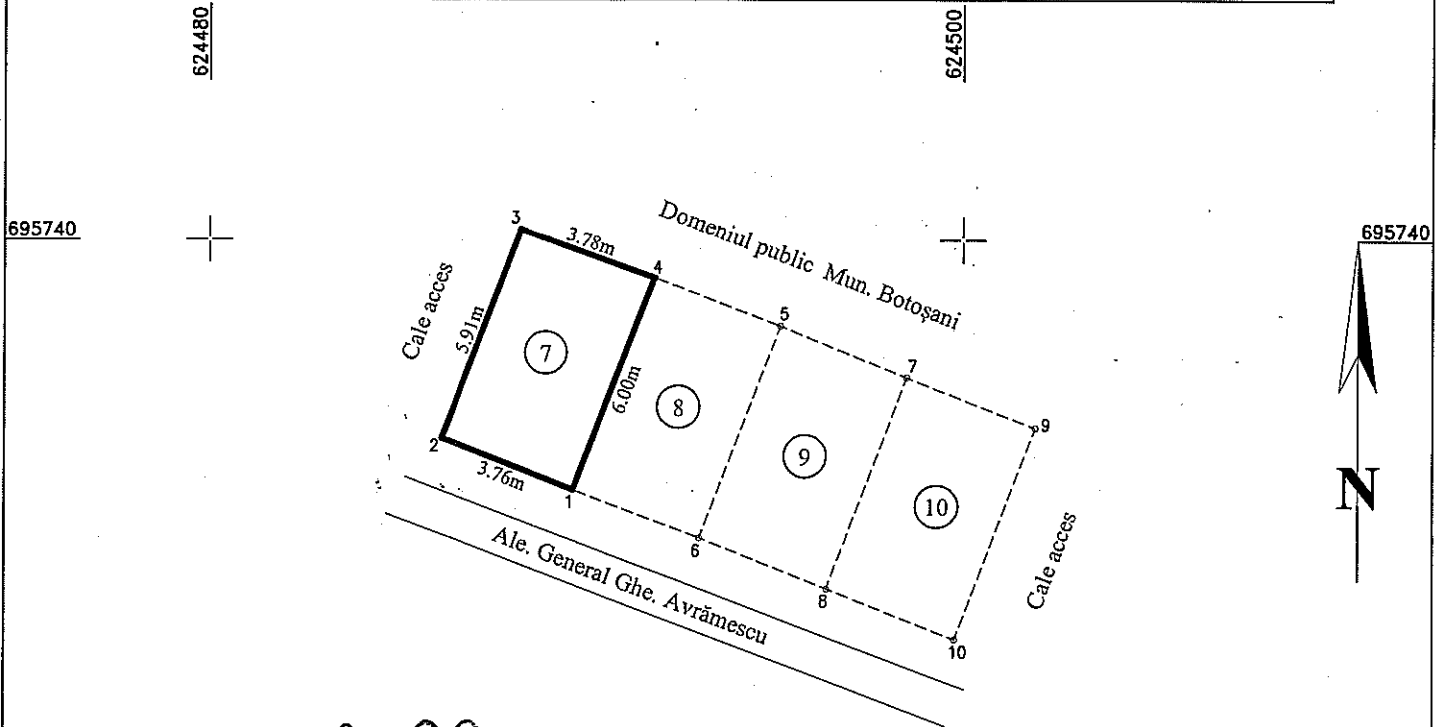

ANEXA NR. 99
LA H.C.L. NR.

Proprietar : IOFCIU ȘTEFAN

Nr. Pct.	X [m]	Y [m]
1	695733.394	624489.674
2	695734.757	624486.169
3	695740.278	624488.275
4	695738.995	624491.828

A. Date referitoare la teren			
Nr. parcelă	Categorie de folosință	Suprafața (mp)	Mențiuni
-	CC	22	<i>Teren în suprafață de 22 mp, ocupat de construcția C1.</i>
TOTAL		22	-
B. Date referitoare la construcții			
Cod	Destinația	Suprafața construită la sol (mp)	Mențiuni
C1	CA	22	<i>Garaj</i>
TOTAL		22	-
Suprafața totală măsurată a imobilului = 22 mp			
Suprafața din act = 22 mp			
<p>Executant <i>Ing. Grădinaru Gabriel</i> Seria RO-BT-F Nr. 0109/2017, Cat. B Confirăm executarea măsurătorilor la teren, corectitudinea întocmirii documentației cadastrale și corespondența acesteia cu realitatea din teren Semnat și ștampilat GRĂDINARU GABRIEL Data: 12.01.2021</p>		<p style="text-align: center;">Inspector Confirăm introducerea imobilului în baza de date integrată și atribuirea numărului cadastral Semnătura și parafa Data..... Ștampila BCPI</p>	

Plan de amplasament și delimitare a imobilului

Scara 1: 200

Nr. cadastral	Suprafața măsurată a imobilului (mp)	Adresa imobilului
68360	22 mp	<i>Municipiul Botoșani, Al. General Ghe. Avrămescu nr.29 - baterie garaje, poz. 9, Jud. Botoșani</i>

Nr. Cartea Funciară	Unitatea Administrativ Teritorială (UAT)
68360	BOTOȘANI

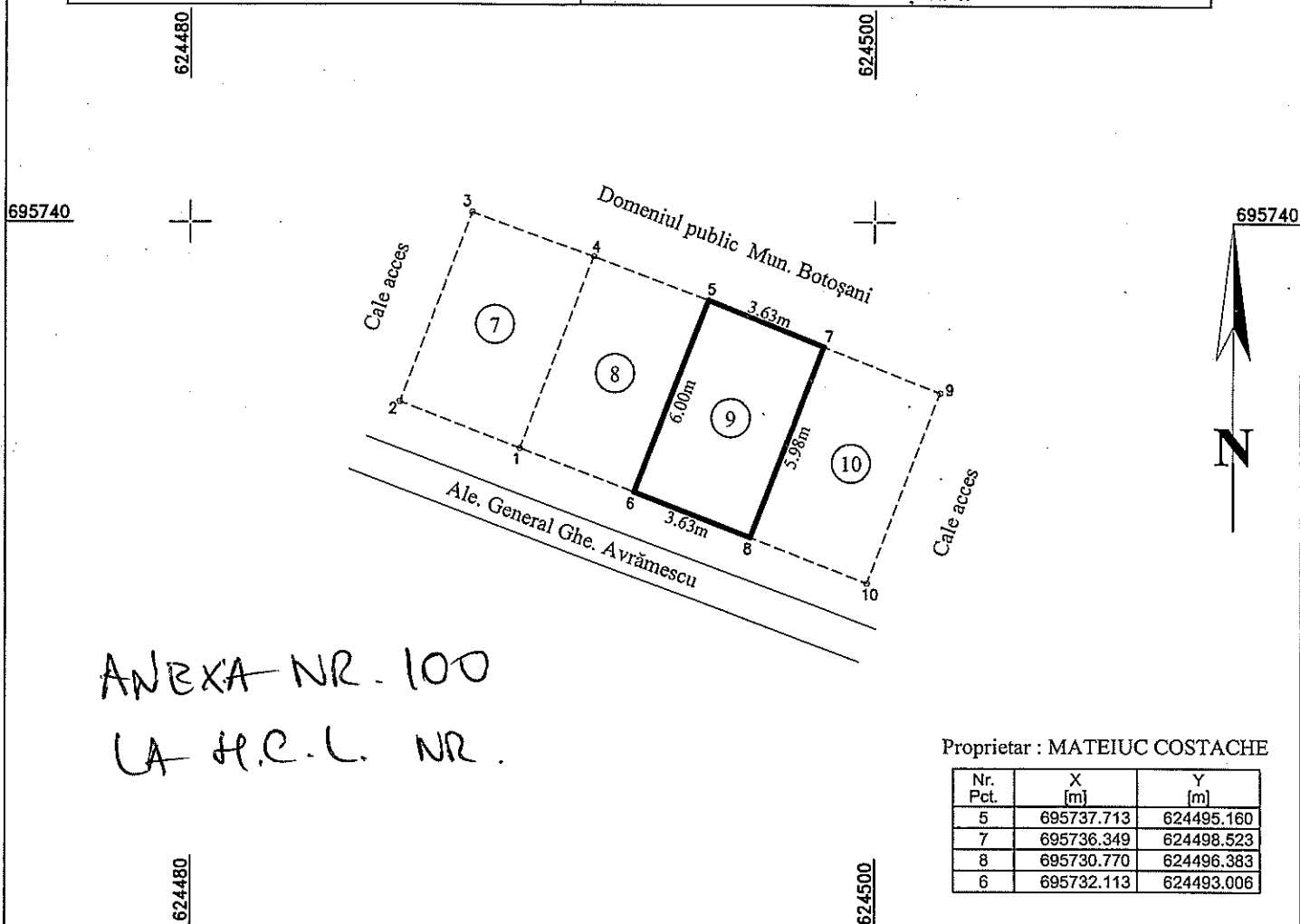

Proprietar : MATEIUC COSTACHE

Nr. Pct.	X [m]	Y [m]
5	695737.713	624495.160
7	695736.349	624498.523
8	695730.770	624496.383
6	695732.113	624493.006

A. Date referitoare la teren			
Nr. parcelă	Categorie de folosință	Suprafața (mp)	Mențiuni
-	CC	22	<i>Teren în suprafață de 22 mp, ocupat de construcția C1.</i>
TOTAL		22	-
B. Date referitoare la construcții			
Cod	Destinația	Suprafața construită la sol (mp)	Mențiuni
C1	CA	22	<i>Garaj</i>
TOTAL		22	-
Suprafața totală măsurată a imobilului = 22 mp			
Suprafața din act = 22 mp			

Executant : Ing. Grădinaru Gabriel
Seria RO-B.T.E. Nr. 0109/2017, Cat. B
 Confirma executarea măsurătorilor la teren, corectitudinea întocmirii documentației cadastrale și corespondența acesteia cu realitatea din teren
 Seria RO-B.T.E. Nr. 0109/2017
GRĂDINARU GABRIEL

Inspector
 Confirma introducerea imobilului în baza de date integrată și atribuirea numărului cadastral
 Semnătura și parafa

Data.....

Anexa nr. la H.C.L. nr. din

Plan de amplasament si delimitare a imobilului

Scara 1 : 200

Nr. Cadastral:	Suprafață (mp)	Adresa imobilului	
	243	Mun. Botosani, alec. Decebal, nr. jud. Botosani	
Cartea Funciară colectivă nr.		UAT	Botosani
Cod unitate individuală (U)		CF individuală	

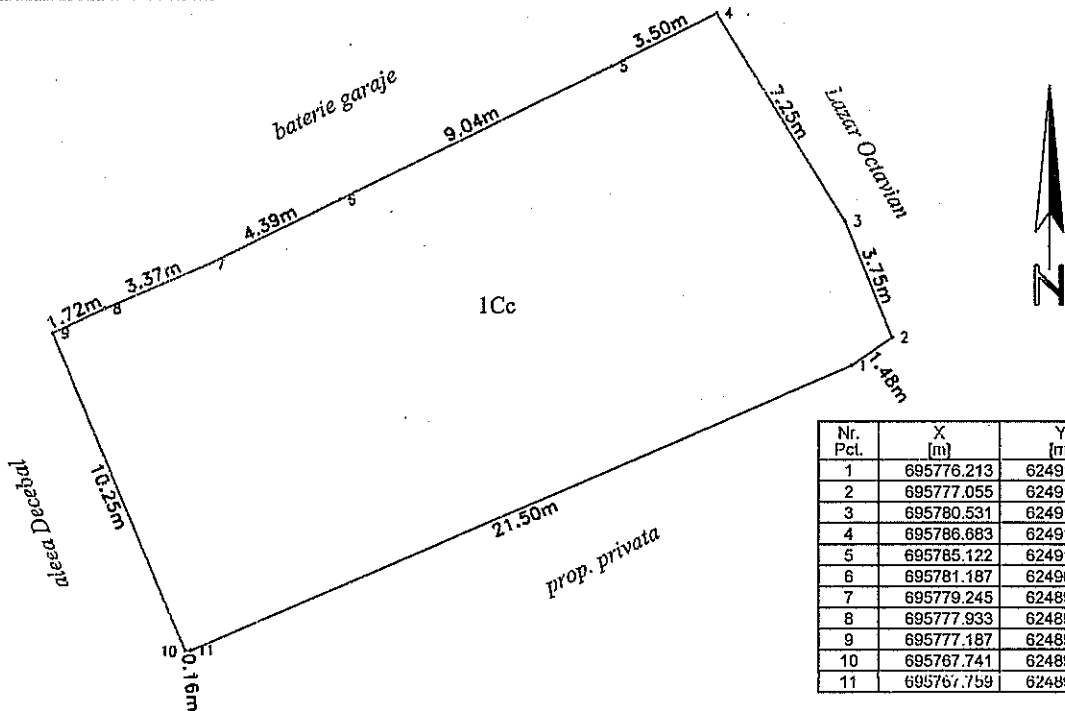

Nr. Pct.	X (m)	Y (m)
1	695776.213	624918.115
2	695777.055	624919.328
3	695780.531	624917.917
4	695786.683	624914.075
5	695785.122	624910.940
6	695781.187	624902.803
7	695779.245	624898.861
8	695777.933	624895.758
9	695777.187	624894.210
10	695767.741	624898.180
11	695767.759	624898.342

Nr. parcela	Categoria de folosinta	Suprafata (mp)	Mentiiuni
-	Cc	243	Pe teren este edificata o constructie proprietate privata.
Total		243	

B. Date referitoare la constructii

Cod	Destinația	Suprafata construita la sol (mp)	Valoare de impozitare (lei)	Mentiiuni
Total				

Suprafața totală măsurată a imobilului = 243 mp

<p>Executant Ing. Anton Cristian Certificat de autorizare seria BT, nr. 079</p> <p>Confirm executarea măsurătorilor la teren, corectitudinea încadrării documentației în plan și în teren, corespondența acesteia cu realitatea din teren.</p> <p>ANTON CRISTIAN Data: 2021.02.22 21:35:33 +02'00'</p>	<p>Inspector, Confirm introducerea imobilului în baza de date integrată și atribuirea numărului cadastral.</p> <p>Semnătura și parafa Data</p> <p>Stampila BCPI</p>
--	--

ANEXA NR. 10
LA H.C.L.

Plan de amplasament si delimitare a imobilului

Scara 1 : 500

Nr. Cadastral:	Suprafață (mp)	Adresa imobilului	
	314	Mun. Botosani, str. Izvoarelor, nr. 19 jud. Botoșani	
Cartea Funciară colectivă nr.		UAT	Botosani
Cod unitate individuală (U)		CF individuală	

Nr. Pct.	X [m]	Y [m]
1	696016.456	624824.115
2	696018.434	624812.311
3	696018.675	624808.612
4	696019.127	624806.829
5	696018.220	624806.670
6	696016.810	624806.590
7	696015.350	624806.510
8	696010.920	624806.200
9	696006.240	624805.850
10	696006.930	624794.530
11	696007.250	624789.310
12	696019.320	624790.190
13	696018.670	624800.710
5	696018.220	624806.670
4	696019.127	624806.829
14	696020.380	624801.888
15	696020.294	624800.802
16	696020.573	624794.931
17	696020.876	624788.786
18	696006.435	624787.918
19	696006.393	624790.819
20	696003.659	624809.950
21	696004.488	624823.988
22	696010.734	624824.051

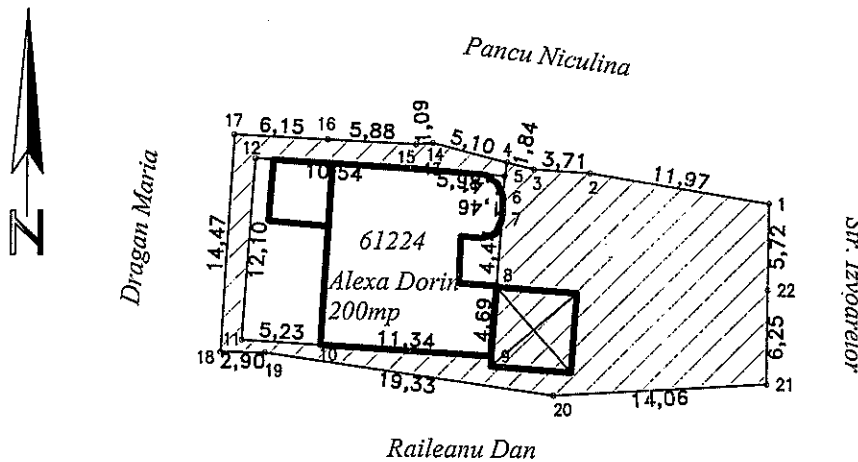

ANEXA NR. 103
LA H.C.L. NR.

Nr. parcela	Categoria de folosinta	Suprafata (mp)	Mentiuni
314	A	314	Teren partial imprejmuit
Total		314	

B. Date referitoare la constructii

Cod	Destinația	Suprafata construita la sol (mp)	Valoare de impozitare (lei)	Mentiuni
Total				

Suprafața totală măsurată a imobilului = 314 mp

<p>Executant Ing. Anton Cristian Certificat de autorizare seria BF, nr. 079</p> <p>Confirm executarea măsurătorilor la teren, corectitudinea întocmirii documentației cadastrale și corespondența acestora cu realitatea din teren.</p> <p>Semnătura și ștampila Data:</p>	<p>Inspector, Confirm introducerea imobilului în baza de date integrată și atribuirea numărului cadastral.</p> <p>Semnătura și parafa Data</p> <p>Ștampila BCPI</p>
---	--

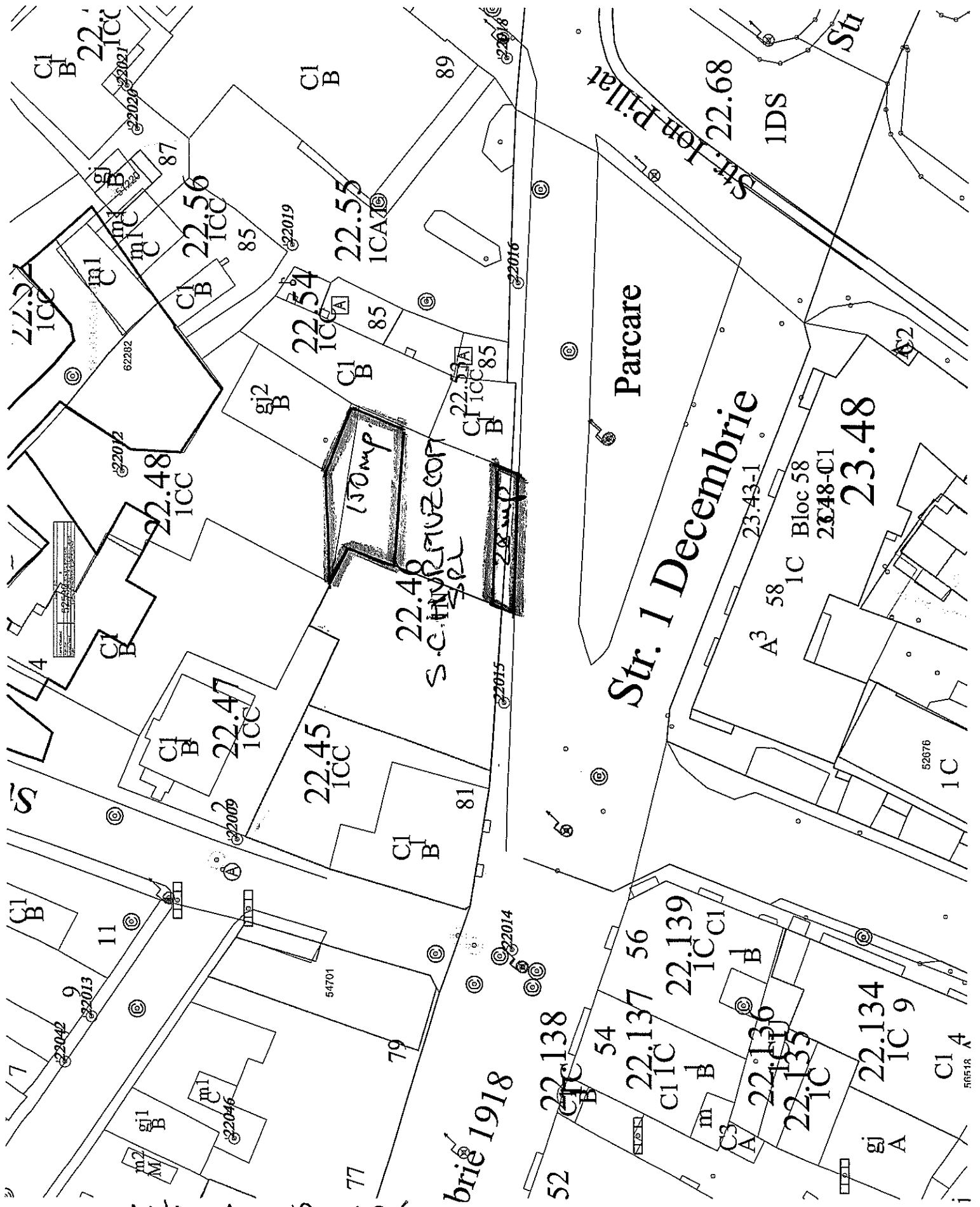

ANEXA NR. 104

LA H.C.L.

briș 1918

Str. 1 Decembrie

Str. Ios. Pillat

Parcare

130mp

S.C. HYPERPIZZERIA

28mp

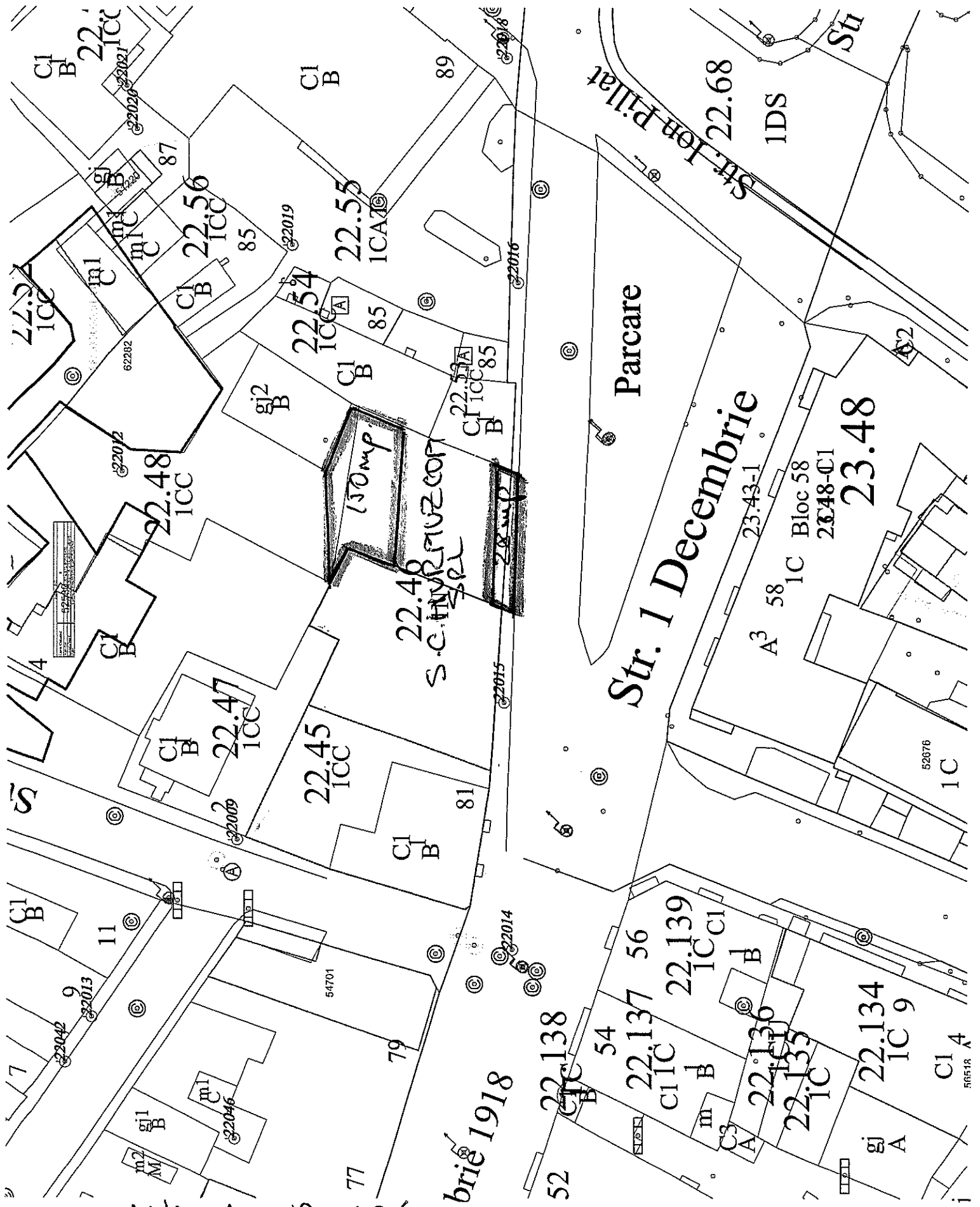

Plan de amplasament și delimitare a imobilului

Scara 1 : 200

Nr. cadastral	Suprafața măsurată	Adresa imobilului	
	314 mp	Mun. Botosani, Str. Neclor nr. 17, jud. Botosani	
Cartea Funciară		UAT	BOTOSANI

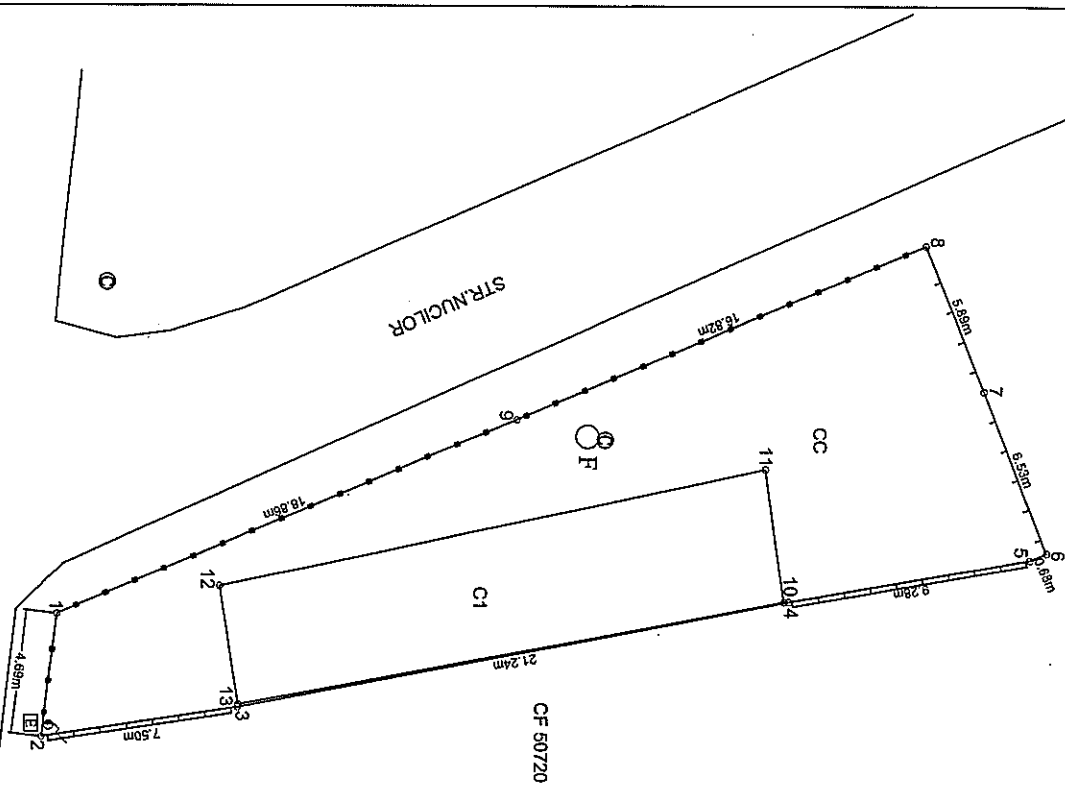

Nr. Pct.	X (m)	Y (m)
1	694871.191	626084.136
2	694870.629	626088.797
3	694878.046	626087.699
4	694898.908	626083.683
5	694908.096	626082.077
6	694906.255	626081.797
7	694904.061	626070.268
8	694888.562	626076.791
9		

A. Date referitoare la teren		Menzioni	
Nr. parcelă	Categoria de folosință	Suprafața (mp)	Teren parțial împrejmuit
-	CC	314	
Total		314	
B. Date referitoare la construcții			
Cod	Destinație	Suprafața construită la sol (mp)	Menzioni
CI	CI	101	Casa de locuit P
Total		101	
Suprafața totală măsurată = 314 mp			

ARGOS CAD PROIECT S.R.L.
 S.N.L. - SUCESORII SRII ARGOS CAD PROIECT S.R.L.
 Data II.03.2021, m. 1

Inspector

Confirm introducerea imobilului în baza de date integrată și atribuirea numărului cadastral

Semnătura și parafă

Data.....

Stampila BCPI

ANEXA NR. 105
LA H.C.L. NR.

Plan de amplasament și delimitare a imobilului

Scara 1: 200

Nr. cadastral	Suprafața măsurată a imobilului (mp)	Adresa imobilului
	154,00	Mun. Botosani, Str. Savenilor, Nr. 10, Jud. Botosani

Nr. Cartea Funciară	Unitatea Administrativ Teritorială (UAT)
	BOTOSANI

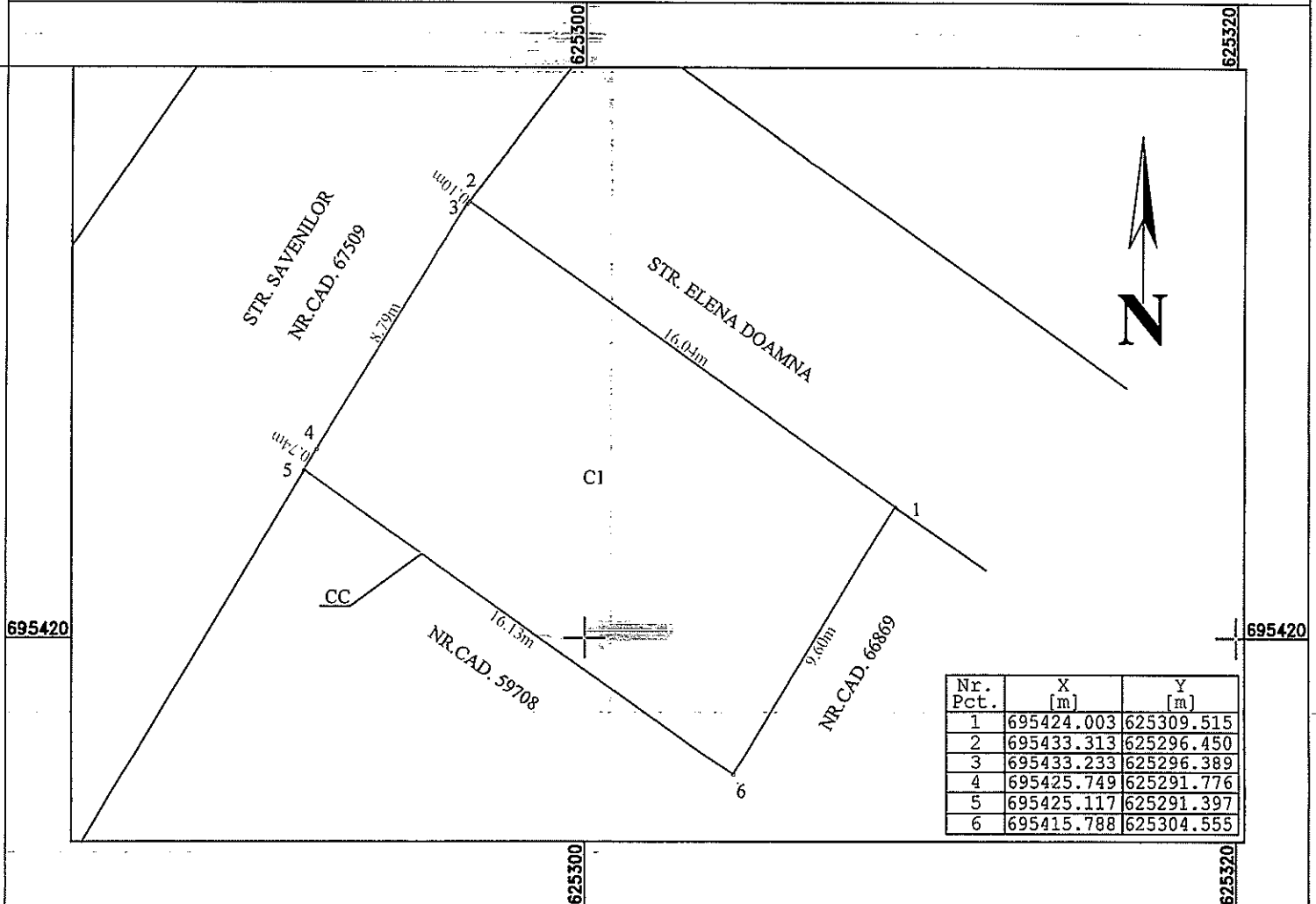

A. Date referitoare la teren

Nr. parcelă	Categorie de folosință	Suprafața (mp)	Mențiuni
	CC	154,00	Teren intravilan neimprejmuit.
Total		154,00	-

B. Date referitoare la construcții

Cod	Destinația	Suprafața construită la sol (mp)	Mențiuni
CI	CL	154,00	Construcție, P+1E, construită din caramida, acoperita cu tabla.
Total		154,00	-

Suprafața totală măsurată a imobilului = 154,00 mp
Suprafața din act = 154,00 mp

<p>Executant S.C. ALMA RAILROAD S.R.L. Seria RO-B-J Nr. 1905/2020</p> <p>Confirm executarea măsurătorilor la teren, corectitudinea întocmirii documentației cadastrale și corespondența acestora cu realitatea din teren</p> <p>Semnătura și ștampila</p> <p>BUTNARIU MARIUS-BOGDAN</p> <p>Semnătura digitală de BUTNARIU MARIUS-BOGDAN Data: 2021.03.22 09:30:53 +02'00'</p> <p>Data: 19.03.2021</p>	<p>Inspector</p> <p>Confirm introducerea imobilului în baza de date integrată și atribuirea numărului cadastral</p> <p>Semnătura și parașa</p> <p>Data.....</p> <p>Stampila OCPI ANEXA NR. 107 LA H.C.L. NR.</p>
--	---

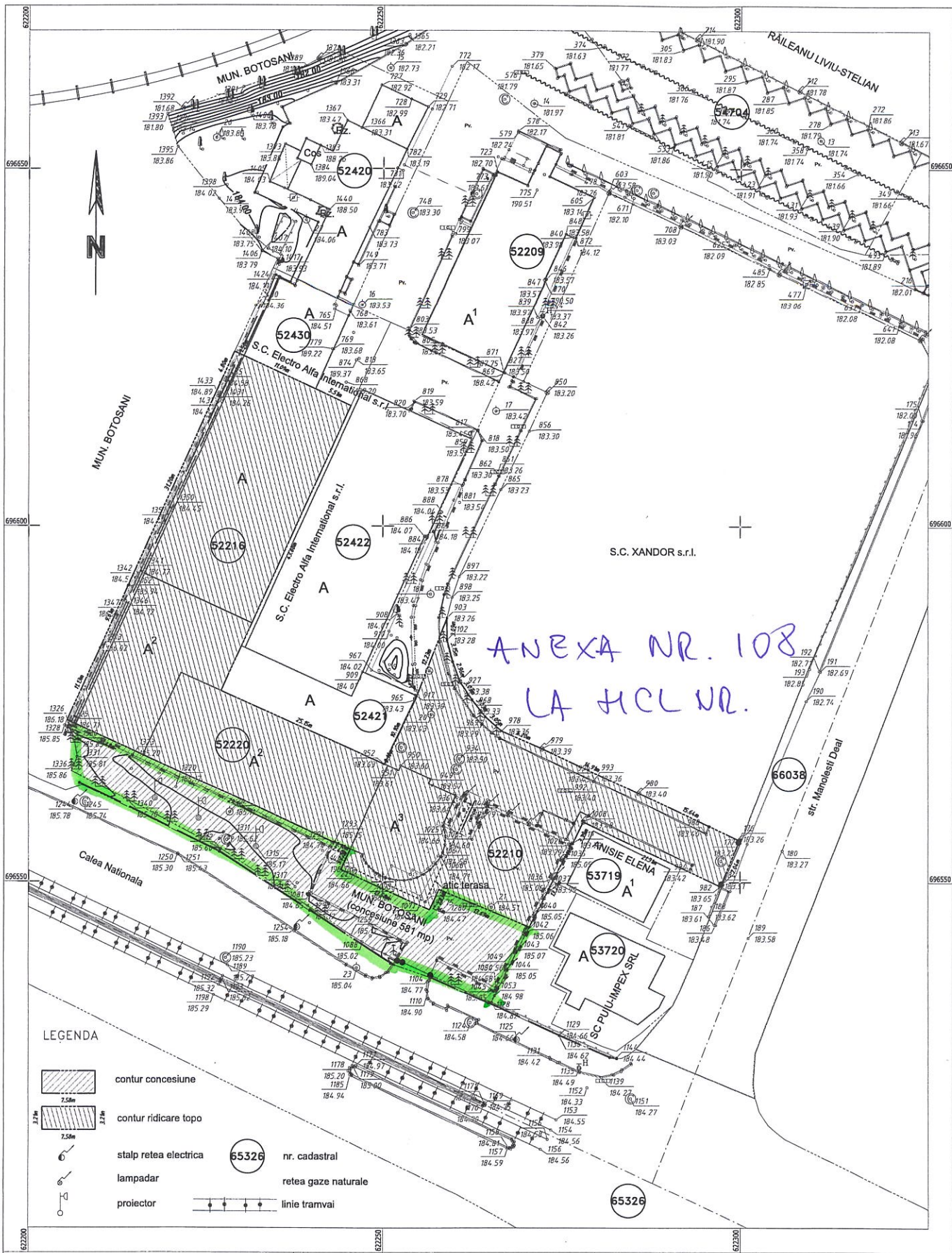

PFA UNGUREANU E. MARIUS

Proiect: PLAN TOPOGRAFIC PENTRU OBTINEREA
 AUTORIZATIEI DE CONSTRUIRE
 Locul imobilului: Calea Nationala nr. 15, Mun. Botosani
 Beneficiar: S.C. ELECTROALFA INTERNATIONAL S.R.L.

PLANSĂ
 NR. 1

MASURAT	UNGUREANU E. MARIUS
CARTOGRAFIAT	UNGUREANU E. MARIUS
VERIFICAT	

SCARA
 1:500
 27.01.2021

PLAN TOPOGRAFIC
 sistem de proiectie stereografic 1970
 Pland de referinta al cotelor - Marea Neagra 1975
 Echidstanta curbetelor de nivel = 0.25m

Anexa 109 la H.C.L.m.

LEGENDA

	Bloc P+4 Str. Vililor nr. 3, sc. A
	Apartament nr. 1 Suprafata construita apartament = 34,05mp Suprafata utila apartament = 26,73 mp
	Extindere la parterul nr 1 Suprafata construita extindere = 13,00mp Suprafata utila extindere = 10,66 mp
	Suprafata construita totala = 47,05 mp Suprafata utila totala = 37,39 mp

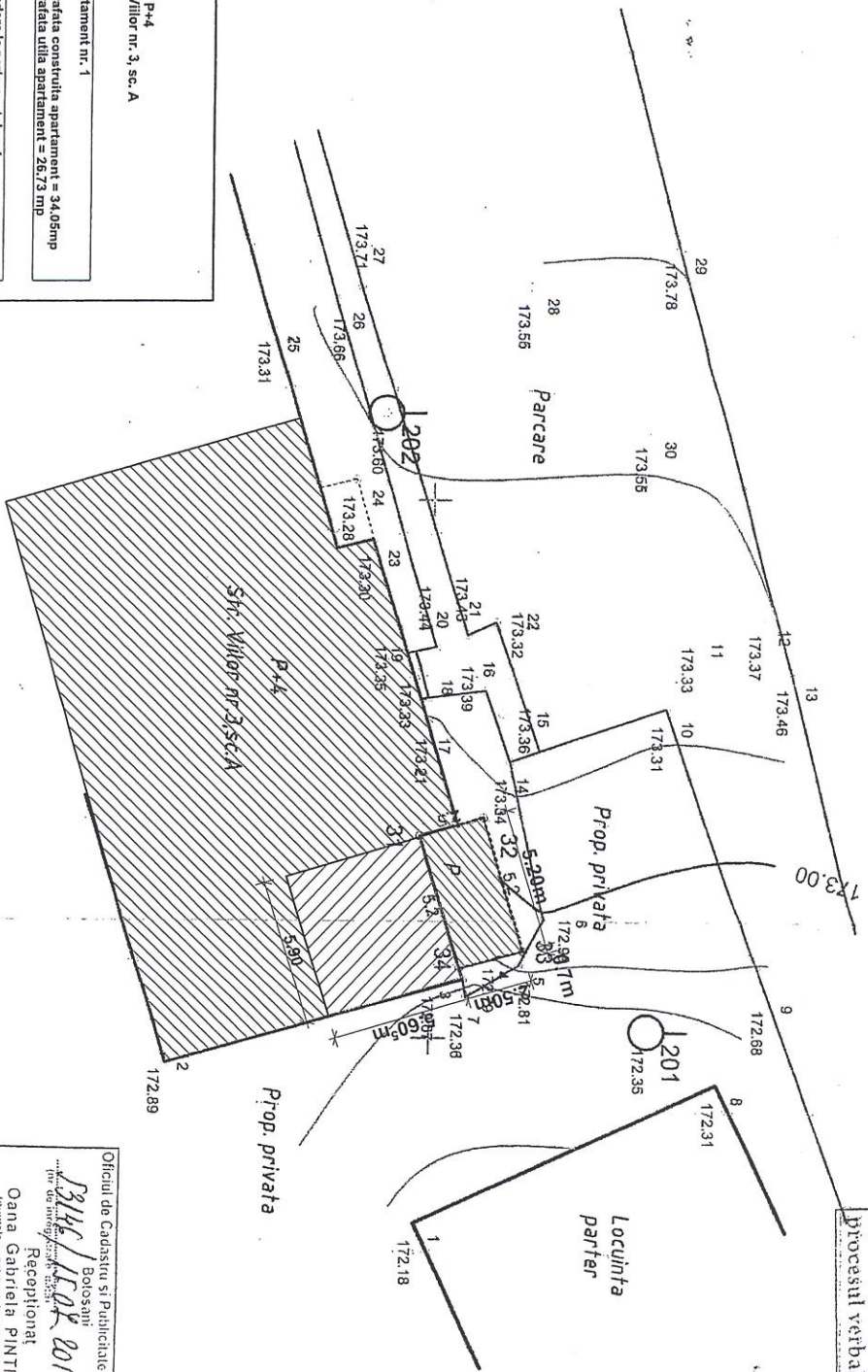

OCPI Botoșani
Planul e valabil numai cu
procesul verbal de recepție

Oficiul de Cadastru și Publicitate Imobiliară
Botoșani
31.12.2019
Oana Gabriela PINTILIE
Inuziere și promovare publicitară



Legenda

○ 402	Punct de stație
⊥	Stalp electric beton
⊓	Canthn vizitare alim. apa
or	Fanțana
—	Gard plasa sarma
—	Gard soandura
—	Gard metalic
—	Gard beton
—	Ax rigole
—	Bolnădistanțe curbe nivel=0,25m

Verificator expert	Ing. Rodica Rapanoiu	nume si prenume	semnatura certinta	REFERAT/EXPERTIZA NR./DATA
--------------------	----------------------	-----------------	--------------------	----------------------------

B.I.A. Arhitect Mihaiescu Mihai		Beneficiar:	OLOERU TUDOREL-MARIAN	Nr. proiect	6/2019
elaboratori	nume si prenume	semnatufula	Scara	Proiect: EXTINDEREA APARTAMENT CU	Faza: DALI
sef proiect	C.Arh. Mihaiescu M.		1:200	DESTINATIA LOCUINTA - INTRARE IN LEGALITATE	
proiectat	C.Arh. Mihaiescu M.			str. Vililor, nr. 3, scara A, ap. 1	
desenat	C.Arh. Mihaiescu M.		Data	PLAN DE SITUATIE	A.02
			2019		



Nr./Inițiale/Dată: INT 1430 / 23.03.2021

CF: 3372882

Structură: Biroul Cadastru imobiliar și edilitar

Proces-verbal

al comisiei de inventariere a terenurilor aparținând domeniului privat
al municipiului Botoșani

Comisia, întrunită în plen, a analizat următoarele terenuri de mai jos, cuprinse în proiectul de hotărâre, de la poziția nr. 96 la poziția nr. 109, constatând că nu au mai fost inventariate în domeniul privat al municipiului Botoșani:

SECȚIUNEA I Bunuri imobile						
Nr. crt.	Codul de clasificare	Denumirea bunului	Elementele de identificare	Anul dobândirii și/sau al dării în folosință	Valoarea de inventar (lei)	Situația juridică actuală
0	1	2	3	4	5	6
96	“-“	Curți, construcții	Str. Primăverii nr. 21 – adiacent, teren Cc în suprafața de 6,00 mp	1977	894,60	Decret expropriere nr. 396/1977
97	“-“	Curți, construcții	Calea Națională nr. 79A – teren Cc în suprafața de 26 mp	1984	9858,00	Decret expropriere nr. 423/1984
98	“-“	Curți, construcții	Calea Națională nr. 105 – teren Cc în suprafața de 14,00 mp	1982	3280,20	Decret expropriere nr. 421/1982
99	“-“	Curți, construcții	Al. General Ghe. Avramescu nr. 29 baterie garaje, garaj poz.7, teren Cc în suprafața de 22,00 mp	1980	3205,62	Decret expropriere nr. 147/1980
100	“-“	Curți, construcții	Al. General Ghe. Avramescu nr. 29 baterie garaje, garaj poz.9, teren Cc în suprafața de 22,00 mp	1980	3205,62	Decret expropriere nr. 147/1980
101	“-“	Curți, construcții	Aleea Deccebal nr. 4, teren Cc în suprafața de 243,00 mp	1981	35407,53	Decret expropriere nr. 420/1981
102	“-“	Curți, construcții	Str. Teatrului nr. 24 – teren Cc în suprafața de 227,00 mp	1982	33845,70	Decret expropriere nr. 421/1982
103	“-“	Teren arabil	Str. Izvoarelor nr. 19 – teren arabil în suprafața de 314,00 mp	1980	41498,24	Decret expropriere nr. 147/1980
104	“-“	Curți, construcții	Str. 1 Decembrie nr. 81, teren Cc în suprafața de 178,00 mp(150 mp și 28 mp)	1988	26539,80	Decret expropriere nr. 394/1988
105	“-“	Curți, construcții	Str. Nucilor nr. 17 – teren Cc în suprafața de 314,00 mp	1979	45752,94	Decret expropriere nr. 415/1979
106	“-“	Curți, construcții	Al. General Ghe. Avramescu nr. 35, teren Cc în suprafața de 28,00 mp	1980	4079,88	Decret expropriere nr. 147/1980
107	“-“	Curți, construcții	Str. Săvenilor nr. 10, teren Cc în suprafața de 154,00 mp	1986	22961,40	Decret expropriere nr. 130/1986
108	“-“	Curți, construcții	Calea Națională nr. 15 – teren Cc în suprafața de 581 mp	1984	84657,51	Decret expropriere nr. 423/1984
109	“-“	Curți, construcții	Str.Viilor nr.3,sc.A,ap.1- adiacent ,teren CC în suprafața de 13,00 mp	1977	1894,23	Decret expropriere nr. 396/1977

Pentru amplasamentele în discuție, comisia a mai constatat:

- terenurile nu sunt revendicate conform legislației privind măsurile reparatorii pentru bunuri preluate abuziv,
- terenurile nu fac obiectul litigiilor.



În aceste condiții, comisia, cu un număr de 7 voturi pentru, 0 voturi împotriva, 0 abțineri, decide să propună compartimentelor de specialitate promovarea proiectului de hotărâre pentru inventarierea în domeniul privat.

În concluzie solicităm inventarierea în domeniul privat al municipiului Botoșani a terenurilor în cauză.

Președinte - Primar Cosmin Ionuț Andrei

- Membri**
- Ioan Apostu, Secretar General
 - Elena Alina Colbea, Șef Serviciu Contabilitate
 - Arhitect Șef Alexandru Agavriloaie
 - Iulius Sebastian Gherase, Șef Serviciu Patrimoniu
 - Dorin Mihai Palaghiu, Șef Birou Cadastru imobiliar și edilitar
 - Oana Gina Georgescu, Șef Serviciu juridic contencios, Registru agricol
 - Costin Holcă, Compartiment Registru agricol