

**PROIECT DE HOTĂRÂRE**  
**privind declararea unor imobile ca bunuri aparținând domeniului privat de interes local al municipiului Botoșani**

**CONSILIUL LOCAL AL MUNICIPIULUI BOTOȘANI**

analizând propunerea domnului Primar Cosmin Ionuț Andrei privind declararea unor imobile ca bunuri aparținând domeniului privat de interes local al municipiului Botoșani,

văzând raportul de specialitate al Serviciului Patrimoniu, Biroului Cadastru și Serviciului Contabilitate, precum și raportul de avizare al comisiei de specialitate a Consiliului Local,

în conformitate cu prevederile art. 129 alin. (2) lit. "c", art. 354, art.355 și art.357 din Ordonanța de urgență a Guvernului nr. 57/03.07.2019 privind Codul administrativ, cu modificările și completările ulterioare, și Hotărârii Guvernului nr. 392/2020 privind aprobarea Normelor tehnice pentru întocmirea inventarului bunurilor care alcătuiesc domeniul public și privat al comunelor, al orașelor, al municipiilor și al județelor,

în temeiul art. 139 alin (3) lit. g) și art. 196 alin (1) lit. a) din Ordonanța de urgență a Guvernului nr. 57 din 3 iulie 2019 privind Codul administrativ, publicată în Monitorul Oficial al României nr. 555 din 5 iulie 2019, cu modificările și completările ulterioare,

**H O T Ă R Ă Ș T E :**

**Art. 1.** (1) Se declară ca bunuri aparținând domeniului privat de interes local al municipiului Botoșani următoarele bunuri imobile prevăzute în procesul verbal de inventariere al comisiei de inventariere, în vederea obținerii numerelor cadastrale provizorii:

Nr. crt.	Codul de clasificare	Denumirea bunului	Elementele de identificare	Anul dobândirii și/sau al dării în folosință	Valoarea de inventar ( lei )	Situația juridică actuală
0	1	2	3	4	5	6
225	"_"	Curți, construcții	Strada A.S. Pușkin – teren CC în suprafață de 357 mp	1986	50204,91	Decret expropriere nr. 217/1986
226	"_"	Curți, construcții	Strada Aleea Parcul Tineretului nr. 2, sc. C – teren CC în suprafață de 13 mp	1981	1828,19	Decret expropriere nr. 420/1981
227	"_"	Curți, construcții	Aleea Școlii nr. 3 – teren CC în suprafață 21 mp (baterie garaje – poziția 20)	1977	3131,10	Decret expropriere nr. 396/1977
228	"_"	Arabil	Strada George Enescu nr. 2 - teren A în suprafață de 61 mp.	1983	8061,76	Decret expropriere nr. 193/1983
229	"_"	Arabil	Strada Victoriei nr. 46 A – teren A în suprafață de 44 mp.	1986	6411,24	Decret expropriere nr. 217/1986
230	"_"	Curți, construcții	Calea Națională nr. 8, sc. A – teren CC în suprafață de 28 mp (extindere - adiacent).	1984	4079,88	Decret expropriere nr. 423/1984
231	"_"	Curți, construcții	Calea Națională nr. 8, sc. A – teren CC în suprafață de 17 mp (extindere - adiacent).	1984	2477,07	Decret expropriere nr. 423/1984
232	"_"	Curți, construcții	Strada Unirii nr. 10 – teren CC în suprafață de 683 mp	1984	101835,30	Decret expropriere nr. 300/1984
233	"_"	Curți, construcții	Strada Primăverii nr. 5-7-9 – teren CC în suprafață de 6660 mp	1977	993006,00	Decret expropriere nr. 396/1977
234	"_"	Curți, construcții	Aleea Unirii nr. 5, sc. C, ap. 30 – teren CC în suprafață de 10 mp (extindere - adiacent)	1984	1491,00	Decret expropriere nr. 300/1984
235	"_"	Curți, construcții	Strada Octav Băncilă FN – teren CC în suprafață de 472 mp	1984	70375,20	Decret expropriere nr. 300/1984

(2) Bunurile prevăzute la alin. (1) se identifică prin planșele anexe 225 - 235 la prezenta hotărâre.

**Art. 2.** Se anulează poz. nr. 107 din H.C.L. nr. 101/31.03.2021, motivat de faptul că imobilul teren și construcție este inventariat la poz. nr. 179 și poz. 180 din H.C.L. nr. 353/30.09.2021, urmând a fi înscris în Cartea Funciară a municipiului Botoșani în baza H.C.L. nr. 353/30.09.2021.

**Art. 3.** Se actualizează poz. nr. 192 din H.C.L. nr. 400/28.10.2021, în sensul că se va citi “Strada Tudor Vladimirescu FN – adiacent CF 51058, teren CC în suprafață de 80 mp”, conform anexei.

**Art. 4.** Se actualizează poz. nr. 25 din H.C.L. nr. 434/20.12.2019, în sensul că se va citi “Strada Bucovina nr. 3 – baterie garaje, garaj poz. 8” și se majorează suprafața de teren de la 36 mp la 41 mp în urma măsurătorilor ce corespund cu realitatea din teren, conform anexei ce face parte integranta din prezenta hotărâre.

**Art. 5.** Primarul municipiului Botoșani, prin serviciile aparatului de specialitate, va duce la îndeplinire prevederile prezentei hotărâri.

**Inițiator,  
Primar,  
Cosmin Ionuț Andrei**



**Avizează pentru legalitate,  
Secretar general,  
Ioan Apostu**

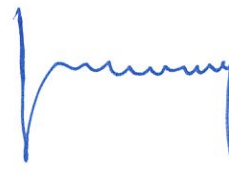

## Anexa 1

### INVENTARUL (completare)

#### bunurilor care aparțin domeniului privat al unității administrativ-teritoriale Botoșani

Nr. crt.	Codul de clasificare	Denumirea bunului	Elementele de identificare	Anul dobândirii și/sau al dării în folosință	Valoarea de inventar ( lei )	Situația juridică actuală
0	1	2	3	4	5	6
225	„_“	Curți, construcții	Strada A.S. Pușkin – teren CC în suprafață de 357 mp	1986	50204,91	Decret expropriere nr. 217/1986
226	„_“	Curți, construcții	Strada Aleea Parcul Tineretului nr. 2, sc. C – teren CC în suprafață de 13 mp	1981	1828,19	Decret expropriere nr. 420/1981
227	„_“	Curți, construcții	Aleea Școlii nr. 3 – teren CC în suprafață 21 mp (baterie garaje – poziția 20)	1977	3131,10	Decret expropriere nr. 396/1977
228	„_“	Arabil	Strada George Enescu nr. 2 - teren A în suprafață de 61 mp.	1983	8061,76	Decret expropriere nr. 193/1983
229	„_“	Arabil	Strada Victoriei nr. 46 A – teren A în suprafață de 44 mp.	1986	6411,24	Decret expropriere nr. 217/1986
230	„_“	Curți, construcții	Calea Națională nr. 8, sc. A – teren CC în suprafață de 28 mp (extindere - adiacent).	1984	4079,88	Decret expropriere nr. 423/1984
231	„_“	Curți, construcții	Calea Națională nr. 8, sc. A – teren CC în suprafață de 17 mp (extindere - adiacent).	1984	2477,07	Decret expropriere nr. 423/1984
232	„_“	Curți, construcții	Strada Unirii nr. 10 – teren CC în suprafață de 683 mp	1984	101835,30	Decret expropriere nr. 300/1984
233	„_“	Curți, construcții	Strada Primăverii nr. 5-7-9 – teren CC în suprafață de 6660 mp	1977	993006,00	Decret expropriere nr. 396/1977
234	„_“	Curți, construcții	Aleea Unirii nr. 5, sc. C, ap. 30 – teren CC în suprafață de 10 mp (extindere - adiacent)	1984	1491,00	Decret expropriere nr. 300/1984
235	„_“	Curți, construcții	Strada Octav Băncilă FN – teren CC în suprafață de 472 mp	1984	70375,20	Decret expropriere nr. 300/1984

Membri Președinte - Primar Cosmin Ionuț Andrei

- Ioan Apostu, Secretar General

- Elena Alina Colbea, Șef Serviciu Contabilitate

- Cătălin George Maleș Șef Birou Cadastru

- Iulius Sebastian Gherase, Șef Serviciu Patrimoniu

- Ciprian Petru Huțanu, Consilier Birou Cadastru imobiliar și edilitar

- Oana Gina Georgescu, Șef Serviciu juridic contencios, Registru agricol

- Costin Holcă, Compartiment Registru agricol



Primăria  
Municipiului  
Botoșani

România  
Județul Botoșani  
Municipiul Botoșani

CF: 3372882

---

Nr./Dată: INT 738/15.02.2022

---

Structură: Biroul Cadastru Imobiliar și Edilitar

---

**APROBAT,**  
**Primar**  
**Cosmin Ionuț Andrei**

### REFERAT DE APROBARE

Având în vedere **Proiectul de hotărâre privind completarea inventarului bunurilor aparținând domeniului privat al municipiului Botoșani** și raportul de specialitate întocmit de Biroul Cadastru Imobiliar și Edilitar, vă rugăm să aprobați supunerea spre dezbatere și aprobare în ședința Consiliului Local al Municipiului Botoșani, a proiectului de hotărâre în forma prezentată.

**Șef Birou Cadastru,**  
**George Cătălin Males**

**Primăria Municipiului Botoșani**  
**Nr. INT 739 din 15.02.2022**

**Aprob,**  
**Primar,**  
**Cosmin Ionuț Andrei**



### **Raport de specialitate**

la proiectul de hotărâre privind declararea ca bunuri aparținând domeniului privat al municipiului Botoșani a unor imobile (terenuri, construcții).

Prin referatul de aprobare nr. INT 738/15.02.2022, primarul municipiului Botoșani, domnul Cosmin Ionuț Andrei, propune un proiect de hotărâre, cu privire la declararea ca bunuri aparținând domeniului privat al municipiului Botoșani, a unui număr de 11 terenuri.

#### **NECESITATEA:**

În programul de activitate al Direcției Patrimoniu și al Serviciului Cadastru, este inclusă și identificarea de imobile (terenuri și construcții) libere de orice sarcini sau ocupate parțial de sarcini, imobile (terenuri și construcții) care se propun a fi declarate în domeniul privat al municipiului Botoșani.

Necesitatea declarării acestor bunuri ca aparținând domeniului privat al municipiului Botoșani, se regăsește atunci când se procedează la completarea inventarului bunurilor aparținând domeniului privat al municipiului Botoșani, cu bunurile respective și la intabularea acestora, inclusiv a construcțiilor, în acest fel, hotărârea consiliului local devenind document juridic justificativ pentru obținerea documentațiilor necesare intabulării bunurilor.

#### **OPORTUNITATEA:**

Proiectul de hotărâre privind declararea ca bunuri aparținând domeniului privat al municipiului Botoșani, a unor terenuri și construcții generează următoarele oportunități:

- completarea inventarului bunurilor aparținând domeniului privat al municipiului Botoșani, cu bunurile respective;
- în cazul imobilelor de locuit aflate în administrarea S.C. LOCATIVA S.A. hotărârea consiliului local devine document juridic justificativ pentru obținerea documentației necesare intabulării bunurilor respective și ulterior a înstrăinării către actualii chiriași;
- valorificarea eficientă a bunurilor aparținând domeniului privat de interes local al municipiului Botoșani.

**LEGALITATEA:**

Proiectul de hotărâre supus spre aprobare, este susținut din punct de vedere legal, de următoarele acte normative:

- prevederile art. 863, lit. "f", din Legea nr. 287/17.07.2009, privind Codul civil, republicată, cu modificările și completările ulterioare;

- prevederile art. 129, alin. (1), alin. (2), lit. "c", art. 139, alin. (1), alin. (3), lit. "g", art. 196, alin. (1), lit. "a", art. 286, alin. (4), 287, lit. "b", art. 289, alin. (1) din O.U.G. nr. 57/03.07.2019, privind Codul administrativ, cu modificările și completările ulterioare.

- prevederile Hotărârii Nr. 392/2020 din 14 mai 2020 privind aprobarea Normelor tehnice pentru întocmirea inventarului bunurilor care alcătuiesc domeniul public și privat al comunelor, al orașelor, al municipiilor și al județelor;

Propunerea privind declararea ca bunuri aparținând domeniului privat al municipiului Botoșani a imobilelor precizate în procesul verbal al Comisiei de inventariere, o considerăm ca necesară, oportună și legală, drept pentru care se va întocmi un proiect de hotărâre în acest sens.

Proiectul de hotărâre împreună cu întreaga documentație va fi supus spre dezbateră și aprobarea Consiliului Local al Municipiului Botoșani.

**Șef Birou Cadastru**  
**George Cătălin Males**

**Consilier juridic**  
**Iulius Sebastian Gherase**

**Consilier juridic**  
**Claudia Cical**



Nr./Inițiale/Dată: INT 740/15.02.2022

CF: 3372882

Structură: Biroul Cadastru Imobiliar și Edilitar

## Proces-verbal

al comisiei de inventariere a terenurilor aparținând domeniului privat  
al municipiului Botoșani

Comisia, întrunită în plen, a analizat următoarele terenuri de mai jos, cuprinse în proiectul de hotărâre, de la poziția nr. 225 la poziția nr. 235, constatând că nu au mai fost inventariate în domeniul privat al municipiului Botoșani:

Nr. crt.	Codul de clasificare	Denumirea bunului	Elementele de identificare	Anul dobândirii și/sau al dării în folosință	Valoarea de inventar ( lei )	Situația juridică actuală
0	1	2	3	4	5	6
225	"_"	Curți, construcții	Strada A.S. Pușkin – teren CC în suprafață de 357 mp	1986	50204,91	Decret expropriere nr. 217/1986
226	"_"	Curți, construcții	Strada Aleea Parcul Tineretului nr. 2, sc. C – teren CC în suprafață de 13 mp	1981	1828,19	Decret expropriere nr. 420/1981
227	"_"	Curți, construcții	Aleea Școlii nr. 3 – teren CC în suprafață 21 mp (baterie garaje – poziția 20)	1977	3131,10	Decret expropriere nr. 396/1977
228	"_"	Arabil	Strada George Enescu nr. 2 - teren A în suprafață de 61 mp.	1983	8061,76	Decret expropriere nr. 193/1983
229	"_"	Arabil	Strada Victoriei nr. 46 A – teren A în suprafață de 44 mp.	1986	6411,24	Decret expropriere nr. 217/1986
230	"_"	Curți, construcții	Calea Națională nr. 8, sc. A – teren CC în suprafață de 28 mp (extindere - adiacent).	1984	4079,88	Decret expropriere nr. 423/1984
231	"_"	Curți, construcții	Calea Națională nr. 8, sc. A – teren CC în suprafață de 17 mp (extindere - adiacent).	1984	2477,07	Decret expropriere nr. 423/1984
232	"_"	Curți, construcții	Strada Unirii nr. 10 – teren CC în suprafață de 683 mp	1984	101835,30	Decret expropriere nr. 300/1984
233	"_"	Curți, construcții	Strada Primăverii nr. 5-7-9 – teren CC în suprafață de 6660 mp	1977	993006,00	Decret expropriere nr. 396/1977
234	"_"	Curți, construcții	Aleea Unirii nr. 5, sc. C, ap. 30 – teren CC în suprafață de 10 mp (extindere - adiacent)	1984	1491,00	Decret expropriere nr. 300/1984
235	"_"	Curți, construcții	Strada Octav Băncilă FN – teren CC în suprafață de 472 mp	1984	70375,20	Decret expropriere nr. 300/1984

Pentru amplasamentele în discuție, comisia a mai constatat:

- terenurile nu sunt revendicate conform legislației privind măsurile reparatorii pentru bunuri preluate abuziv,
- terenurile nu fac obiectul litigiilor.

În aceste condiții, comisia, cu un număr de 7 voturi pentru, 0 voturi împotriva, 0 abțineri, decide să propună compartimentelor de specialitate promovarea proiectului de hotărâre pentru inventarierea în domeniul privat.

În concluzie solicităm inventarierea în domeniu privat al municipiului Botoșani a terenurilor în cauză.

Președinte - Primar **Cosmin Ionuț Andrei**

Membri - Ioan Apostu, Secretar General

- Elena Alina Colbea, Șef Serviciu Contabilitate

- George Cătălin Maleș, Șef Birou Cadastru

- Iulius Sebastian Gherase, Șef Serviciu Patrimoniu

- Ciprian Petru Huțanu, Consilier Birou Cadastru imobiliar și edilitar

- Oana Gina Georgescu, Șef Serviciu juridic contencios, Registru agricol

- Costin Holcă, Compartiment Registru agricol

# Plan de amplasament și delimitare a imobilului

Scara 1: 500

Nr. cadastral	Suprafața măsurată a imobilului	Adresa imobilului
	S = 357 mp	Municipiul Botosani, Strada A.S. Pușkin, Judetul Botosani

Nr. Cartea Funciară	Unitatea Administrativ Teritorială (UAT)
	BOTOȘANI

Nr. Pct.	Coordonate pct.de contur		Lungimi laturi D(i,i+1)
	X [m]	Y [m]	
1	694052.589	626147.540	6.937
2	694045.975	626149.633	6.834
3	694042.013	626144.065	8.650
4	694036.211	626137.649	3.405
5	694033.952	626135.101	4.370
6	694031.057	626131.831	10.155
7	694023.989	626124.535	22.685
8	694008.298	626108.152	11.682
9	694003.060	626099.869	0.848
10	693999.334	626099.431	3.439
11	693996.898	626097.003	5.473
12	694000.605	626092.976	2.270
13	694001.690	626094.970	37.120
14	694027.606	626121.546	12.949
15	694036.619	626130.843	10.259
16	694043.735	626138.233	12.846

S = 357mp P = 159.924m

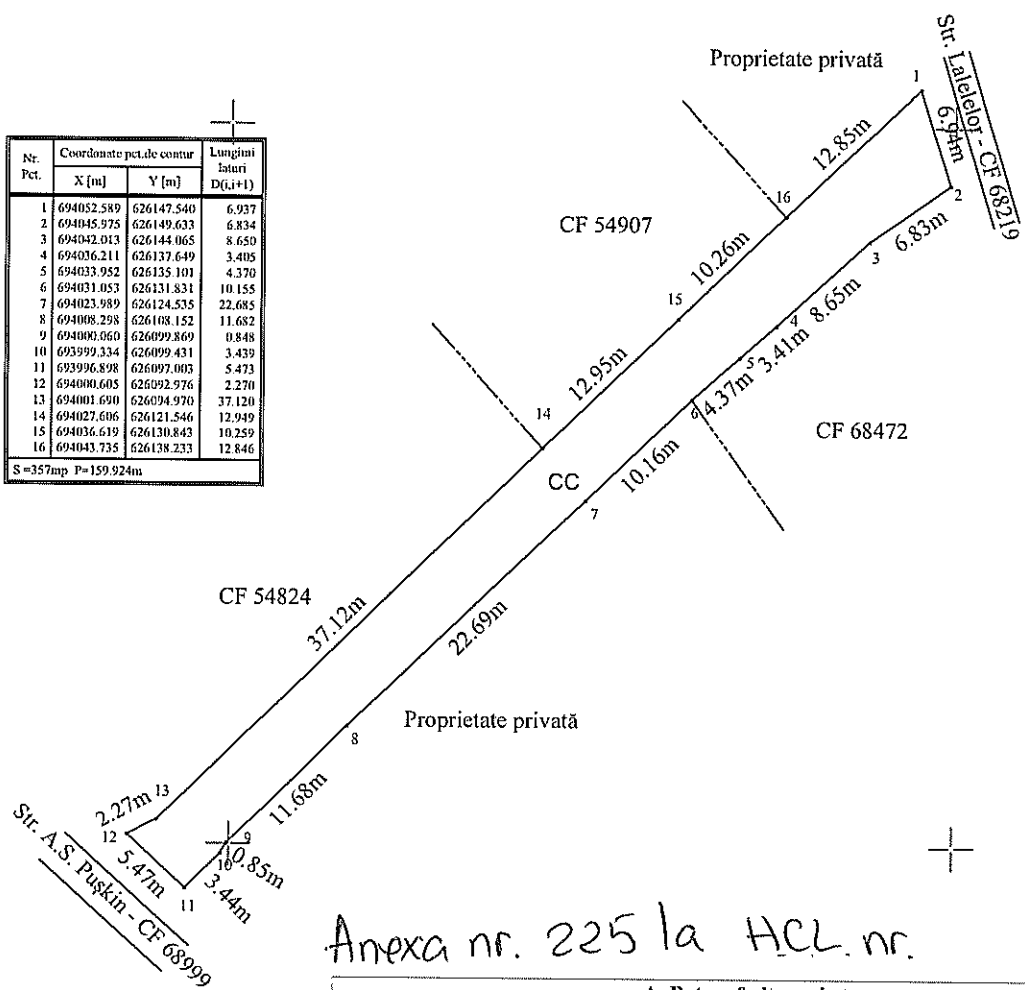

Anexa nr. 225 la HCL nr.

A. Date referitoare la teren			
Nr. parcelă	Categorie de folosință	Suprafața (mp)	Mențiuni
-	CC	357	Teren intravilan neîmprejmuit, L= 74 m
Total		357	
B. Date referitoare la construcții			
Cod	Destinația	Suprafața construită la sol (mp)	Mențiuni
-	-	-	-
Total		-	-
Suprafața măsurată a imobilului = 357 mp			
<b>Executant :</b> Persoană fizică autorizată, <b>Ing. Anton Ioana</b> Categoria B Seria RO-BT-F nr. 0118 Confirm executarea măsurătorilor la teren, însoțită de planșă cadastrală și corespundența ac. st. teren din teren Semn. Data: 17/02/2022 08:06:55 +02:00 <b>Anton Ioana</b>		<b>Inspector</b> Confirm introducerea imobilului în baza de date integrată și atribuirea numărului cadastral Semnătura și parafa Data:..... Ștampila BCPI	



# Plan de amplasament și delimitare a imobilului

Scara 1: 100

Nr. cadastral	Suprafața măsurată a imobilului (mp)	Adresa imobilului
	13,00	Intravilan Mun. BOTOSANI, Str. Aleea Parcul Tineretului, Nr. 2, Sc. C, Jud. BOTOSANI

Nr. Cartea Funciară	Unitatea Administrativ Teritorială (UAT)
	BOTOSANI

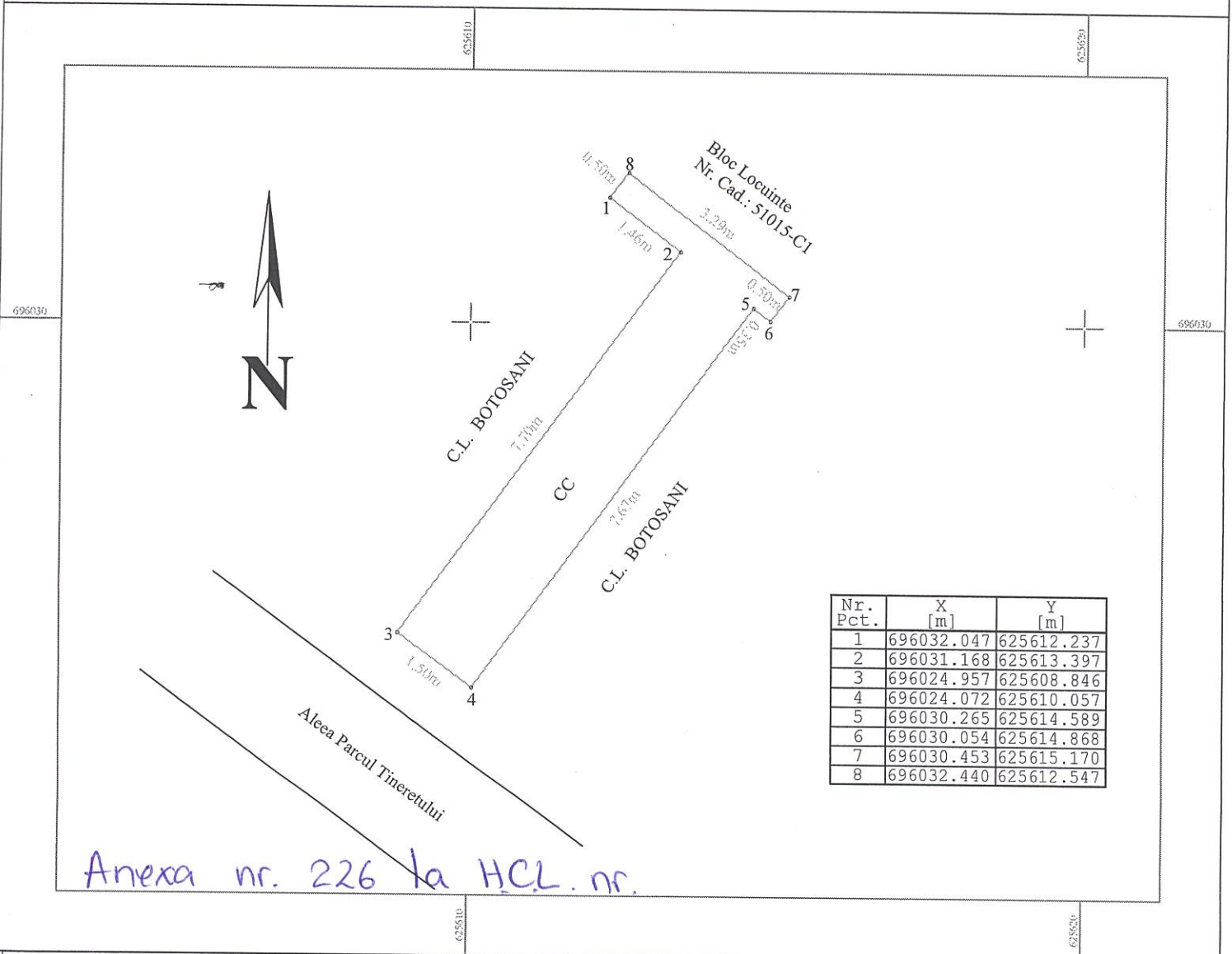

Anexa nr. 226 la H.C.L. nr.

### A. Date referitoare la teren

Nr. parcelă	Categorie de folosință	Suprafața (mp)	Mențiuni
	CC	13,00	Teren intravilan neimprejmuat
<b>Total</b>		<b>13,00</b>	-

### B. Date referitoare la construcții

Cod	Destinația	Suprafața construită la sol (mp)	Mențiuni
<b>Total</b>			-

**Suprafața totală măsurată a imobilului = 13,00 mp**

**Suprafața din act = 13,00 mp**

<p style="text-align: center;"><b>Executant</b></p> <p style="text-align: center;"><b>SC GENERAL TOPOCAD PROIECT SRL</b> <b>SERIA RO-B-J NR. 2220/2021</b></p> <p style="text-align: center;">Confirm executarea măsurătorilor la teren, corectitudinea întocmirii documentației cadastrale și corespondența acesteia cu realitatea din teren</p> <p style="text-align: center;"><b>BUTNARIU IOAN</b> Semnătura și ștampila</p> <p style="text-align: center;">Data: 2022.02.10 14:55:47 +02'00'</p> <p>Data:</p>	<p style="text-align: center;"><b>Inspector</b></p> <p style="text-align: center;">Confirm introducerea imobilului în baza de date integrată și atribuirea numărului cadastral</p> <p style="text-align: center;">Semnătura și parafa</p> <p style="text-align: center;">Data.....</p> <p style="text-align: center;">Ștampila OCPI</p>
---	---

# PLAN DE AMPLASAMENT ȘI DELIMITARE A IMOBILULUI

Scara 1: 100

Nr. cadastral	Suprafață măsurată a imobilului	Adresa Imobilului
	21	Mun. Botosani, Aleea Scolii, nr. 3 garaj pozitia 20
Nr. Cartea Funciară		Unitatea Administrativ Teritorială (UAT)
		BOTOSANI

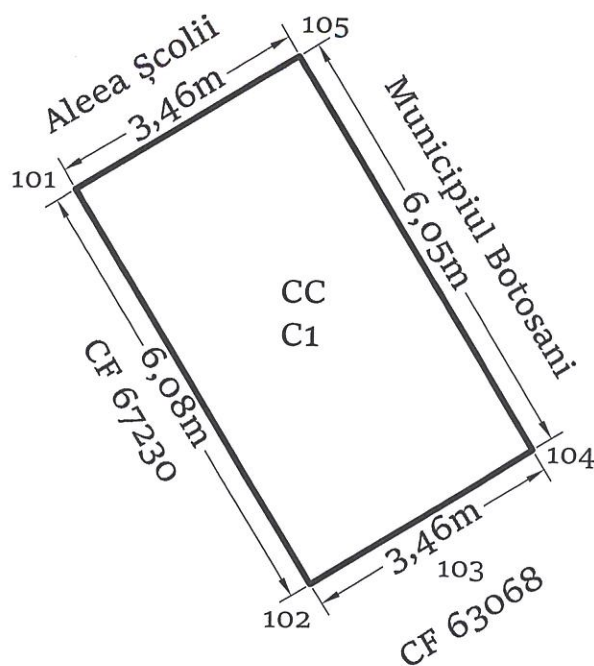

Anexa nr. 224 la HCL nr.

A. Date referitoare la teren			
Nr. Parcelă	Categorie de folosință	Suprafața (mp)	Mențiuni
-	CC	21	Teren intravilan construit
Total		21	-
B. Date referitoare la constructii			
Cod	Destinația	Suprafața construită la sol (mp)	Mențiuni
C1	CA	21	Garaj construit in anul 1993 din zidarie de caramida, acoperit cu tabla;
Total		21	-
Suprafața totală măsurată a imobilului = 21 mp Suprafața din act = 21 mp			
<b>Executant:</b> PFA CILIBIU EUSEBIU LAURENTIU Aut. categ.D Seria RO-B-F 1794 Confirm executarea măsurătorilor la teren, corectitudinea întocmirii documentației cadastrale și corespondența acestuia cu realitatea din teren Data: 10.02.2022		<b>Inspector,</b>  Confirm introducerea imobilului în baza de date intergată și atribuirea numărului cadastral	

Plan de amplasament si delimitare a imobilului

Scara 1:200

Nr cadastral	Suprafata masurata	Adresa imobilului: intravilan
	61.00 mp	mun. Botosani, str.George Enescu, nr.2

Carte Funciara nr.		UAT	Botosani
--------------------	--	-----	----------

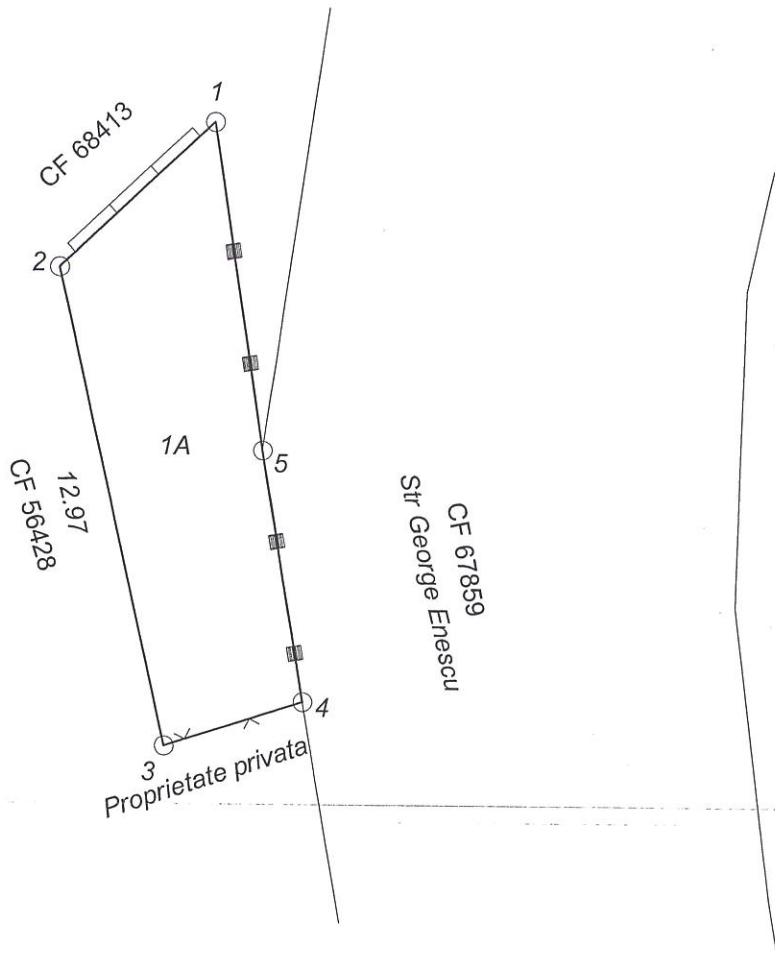

Nr. Pct.	X [m]	Y [m]
101	694313.889	623634.569
104	694310.052	623630.472
105	694297.405	623633.350
102	694298.589	623637.019
106	694305.239	623635.909

Anexa nr. 228 la HCL nr.

A. Date referitoare la teren				
Nr. parcela	Categoria de folosinta	Suprafata (mp)	Valoare de impozitare (lei)	Mentiuni
	A	61.00		Proprietar Municipiul Botosani
TOTAL		61.00		

B. Date referitoare la constructii			
Cod constr.	Suprafata construita la sol (mp)	Valoare de impozitare (lei)	Mentiuni
TOTAL			

Suprafata totala masurata a imobilului = 61.00 mp

<p><b>Executant: ing. Males Daniel Alexandru</b></p> <p>Confirm executarea masurarilor la teren, corectitudinea intocmirii documentatiei cadastrale si corespondenta acesteia cu realitatea din teren</p> <p style="text-align: center;">Semnatura si stampila</p> <p style="text-align: center;">Data: 07.02.2022</p>	<p style="text-align: center;"><b>Inspector</b></p> <p>Confirm introducerea imobilului in baza de date integrata si atribuirea numarului cadastral</p> <p style="text-align: center;">Semnatura si parafa</p> <p style="text-align: center;">Data.....</p> <p style="text-align: center;">Stampila BCPI</p>
--	---

## Plan de amplasament și delimitare a imobilului

Nr. cadastral	Suprafața măsurată a imobilului (mp)	Adresa imobil
	44	Intravilan, Strada. VICTORIEI, Nr.46A, Loc. Botosani, Jud. BOTOȘANI

Nr. Cartea Funciară	Unitatea Administrativ Teritorială (UAT)
	Botosani

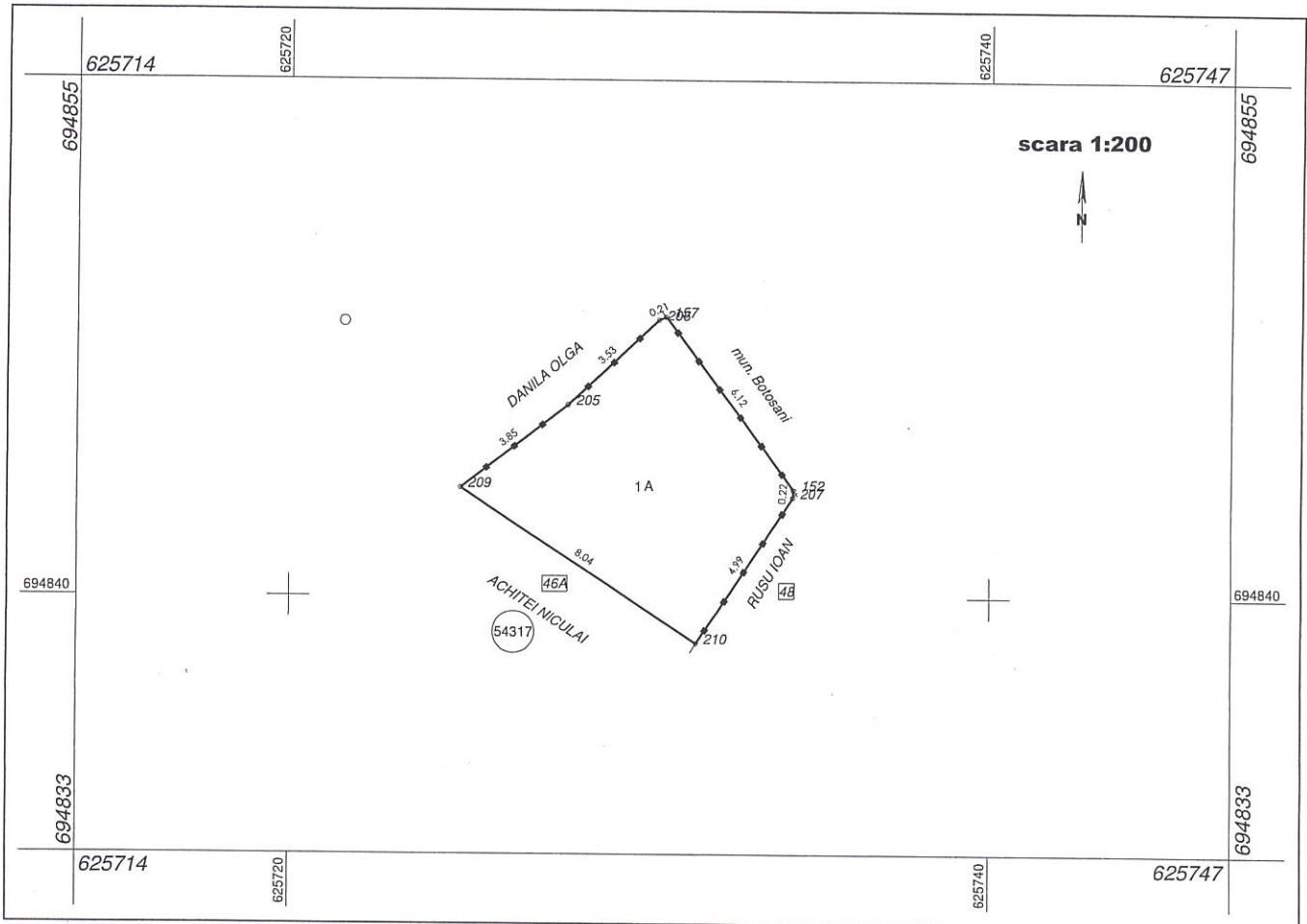

Anexa nr. 229 la HCL nr.

A. Date referitoare la teren			
Nr. parcelă	Categorie de folosință	Suprafața (mp)	Mențiuni
1	A	44	
<b>Total</b>		<b>44</b>	-
B. Date referitoare la construcții			
Cod	Destinație	Suprafața construită la sol (mp)	Mențiuni
-	-	-	-
<b>Total</b>		<b>-</b>	<b>-</b>
<b>Suprafața totală măsurată a imobilului = 44 mp</b>			
<b>Suprafața din act = 44 mp</b>			

<p><b>Executant: ing. UNGUREANU Marius</b>          Confirm executarea măsurătorilor la teren, corectitudinea întocmirii documentației cadastrale și corespondența acesteia cu realitatea din teren          Semnătura și ștampila</p> <p style="text-align: center;">Data: 01.02.2022</p>	<p><b>Inspector</b>          Confirm introducerea imobilului în baza de date integrată și atribuirea numărului cadastral          Semnătura și parafa</p> <p style="text-align: center;">Data .....</p>
	<p>Ștampila BCPI</p>

# PLAN DE AMPLASAMENT ȘI DELIMITARE A IMOBILULUI

SCARA 1:100

Nr. Cadastral	Sup. măsurată (m <sup>2</sup> )	Adresa imobilului
	28.00	Mun. BOTOȘANI, Calea Nationala, nr. 8, sc. A - Extindere
Nr. Carte Funciară		Unitatea Administrativ Teritorială (UAT)
		BOTOȘANI

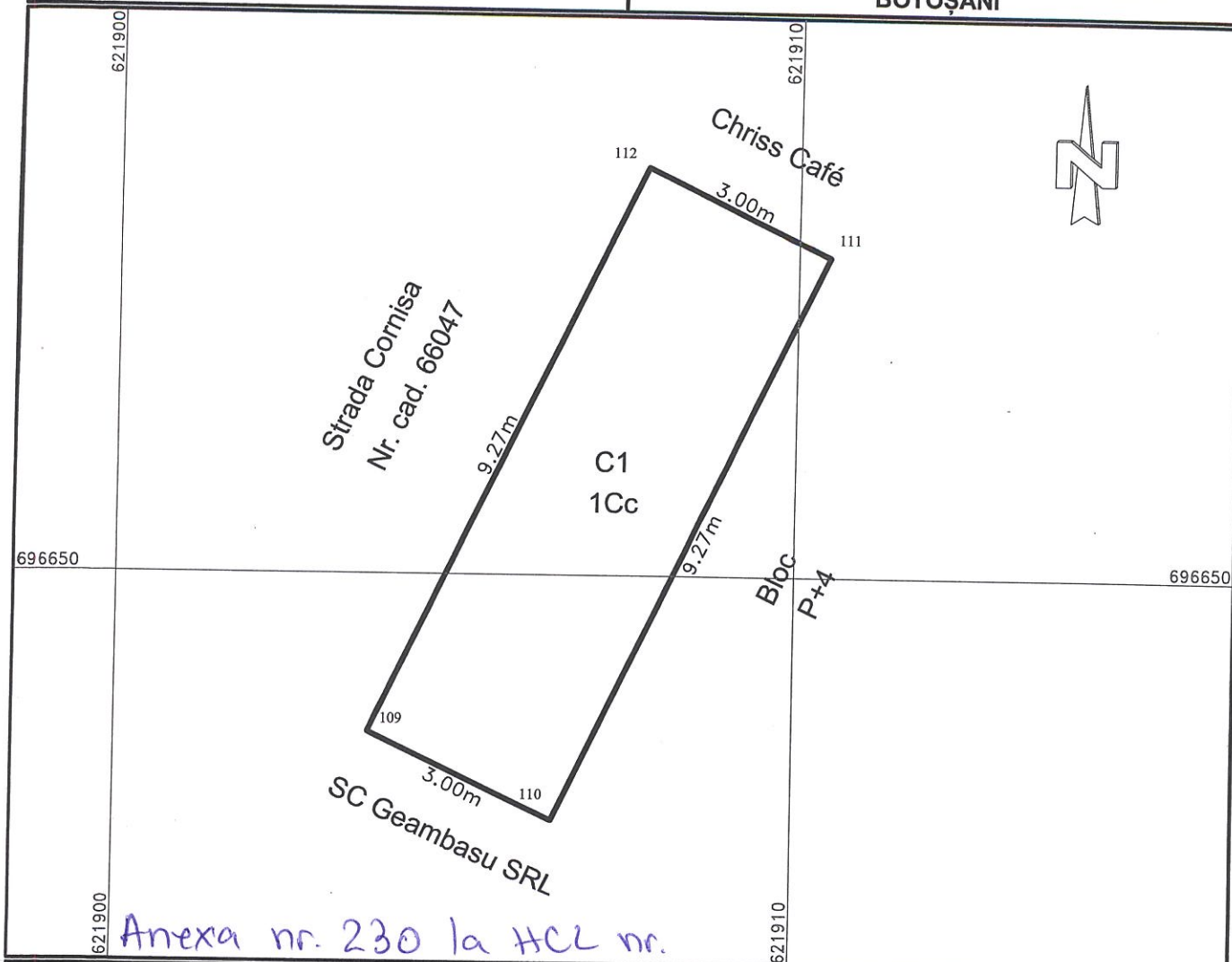

Anexa nr. 230 la HCL nr.

## A. DATE REFERITOARE LA TEREN

Nr. Parcelă	Cat. de folosință	Suprafața (m <sup>2</sup> )	Mențiuni
-	CC	28.00	Teren concesionat.
Total:			28.00

## B. DATE REFERITOARE LA CONSTRUCȚII

Cod	Destinație	Suprafața (m <sup>2</sup> )	Mențiuni
C1	CA	28.00	Extindere spatiu comercial, Sc = 27.81 mp, edificata in anul ..... avand fundatii izolate sub stalpi, cadre din beton armat, acoperis terasa.
Total:		28.00	

Suprafața totală măsurată a imobilului = 28 m<sup>2</sup>

Suprafața din acte = 28 m<sup>2</sup>

Executant: S.C. MĂLICAD EXPERT S.R.L.

Confirm executarea măsurătorilor la teren, corectitudinea întocmirii documentației cadastrale și corespondența acesteia cu realitatea din teren.

Semnătura și ștampila:

Data: 27.01.2022

Inspector:

Confirm introducerea imobilului în baza de date intergată și atribuirea numărului cadastral.

Semnătura și parafă:

# PLAN DE AMPLASAMENT ȘI DELIMITARE A IMOBILULUI

SCARA 1:50

Nr. Cadastral	Sup. măsurată (m <sup>2</sup> )	Adresa imobilului
	17.00	Mun. BOTOȘANI, Calea Nationala, nr. 8, sc. A - Extindere
Nr. Carte Funciară		Unitatea Administrativ Teritorială (UAT)
		BOTOȘANI

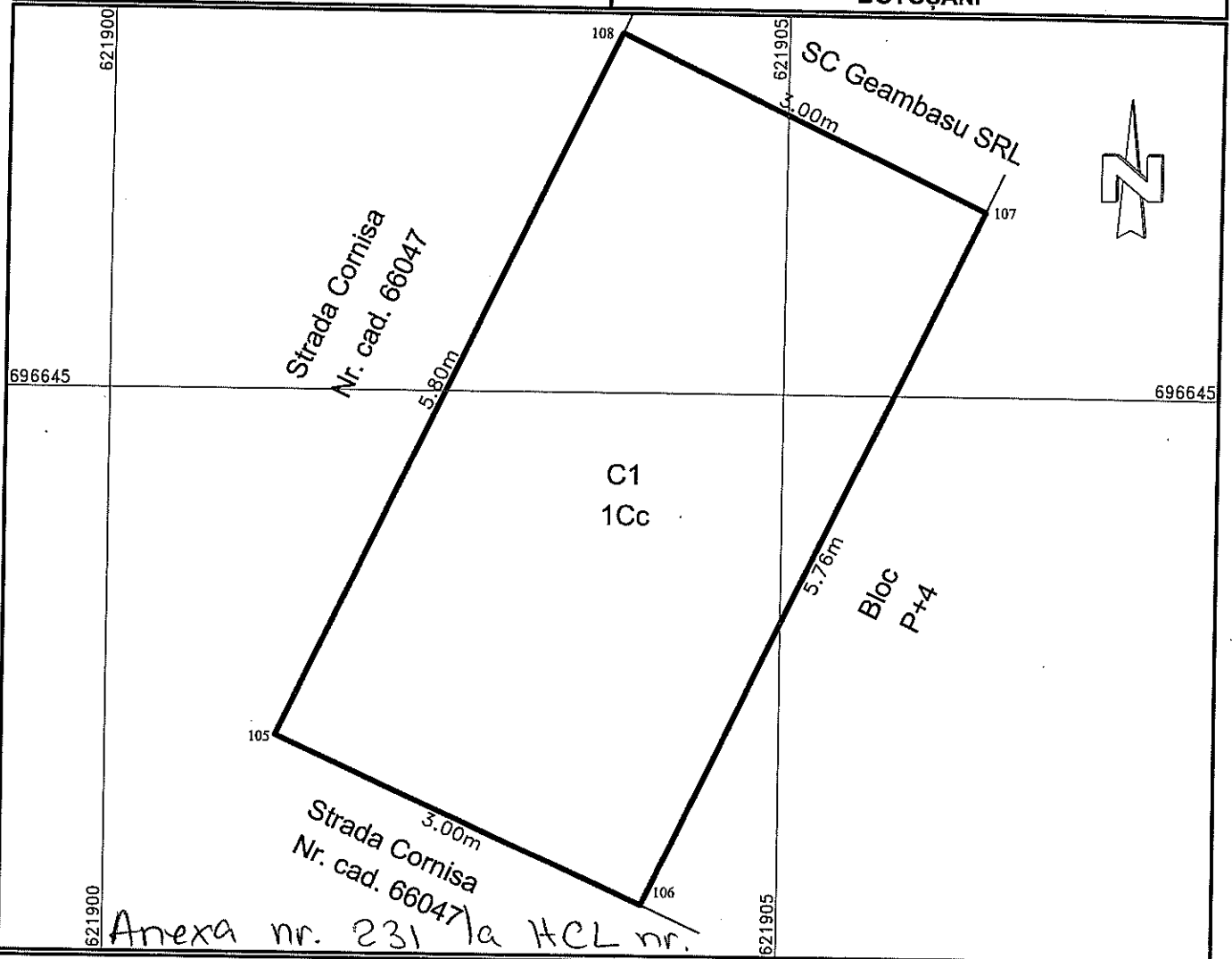

## A. DATE REFERITOARE LA TEREN

Nr. Parcelă	Cat. de folosință	Suprafața (m <sup>2</sup> )	Mențiuni
-	CC	17.00	Teren concesionat.
-	-	-	
Total:		17.00	-

## B. DATE REFERITOARE LA CONSTRUCȚII

Cod	Destinație	Suprafața (m <sup>2</sup> )	Mențiuni
C1	CA	17.00	Extindere spatiu comercial, Sc = 17.40 mp, edificata in anul ..... avand fundatii izolate sub stalpi, cadre din beton armat, acoperis terasa.
Total:		17.00	-

Suprafața totală măsurată a imobilului = 17 m<sup>2</sup>

Suprafața din acte = 17 m<sup>2</sup>

Executant: **S.C. MALICAD EXPERT S.R.L.**

Confirm executarea măsurătorilor la teren, corectitudinea întocmirii documentației cadastrale și corespondența acestora cu realitatea din teren.

Seria RO-B7-F, Nr. 0137

**Semnătura și stampila:**

Data: **22.10.2021**

Inspector:

Confirm introducerea imobilului în baza de date intergată și atribuirea numărului cadastral.

**Semnătura și parafă:**

# Plan de amplasament și delimitare a imobilului

Scara 1: 500

695300

695300

Nr. cadastral	Suprafața măsurată a imobilului	Adresa imobilului
	S = 683 mp	Municipiul Botosani, Strada Unirii nr. 10, Judetul Botosani

Nr. Cartea Funciară	Unitatea Administrativ Teritorială (UAT)
	<b>BOTOȘANI</b>

Parcela (2)

Nr. Pct.	Coordonate pct.de contur		Lungimi lateri D(i,i+1)
	X [m]	Y [m]	
1	695255.422	624483.177	2.092
2	695256.598	624484.907	0.857
3	695257.330	624484.461	3.755
4	695259.448	624487.562	1.782
5	695260.946	624486.596	6.287
6	695264.392	624491.855	3.476
7	695267.245	624489.869	6.191
8	695263.886	624484.668	1.927
9	695265.499	624483.614	3.530
10	695263.661	624480.600	0.407
11	695264.008	624480.388	2.327
12	695262.755	624478.427	5.798
13	695267.608	624475.254	6.536
14	695263.380	624469.885	2.304
15	695265.770	624468.568	3.990
16	695266.120	624464.593	4.247
17	695263.890	624460.978	4.216
18	695259.833	624459.831	1.920
19	695258.285	624460.966	9.042
20	695252.795	624453.782	19.707
21	695236.483	624464.841	8.627
22	695241.314	624471.988	2.270
23	695239.406	624473.217	4.273
24	695239.036	624477.474	0.722
25	695239.404	624478.095	1.501
26	695238.113	624478.861	0.359
27	695238.305	624479.164	4.201
28	695234.752	624481.405	1.727
29	695235.749	624482.815	4.113
30	695239.220	624480.609	0.475
31	695239.474	624481.010	1.524
32	695240.761	624480.193	0.885
33	695241.235	624480.940	4.293
34	695245.382	624482.049	2.195
35	695247.133	624480.725	6.659
36	695250.899	624486.217	5.450

S(2)=682,89mp P=139,665m

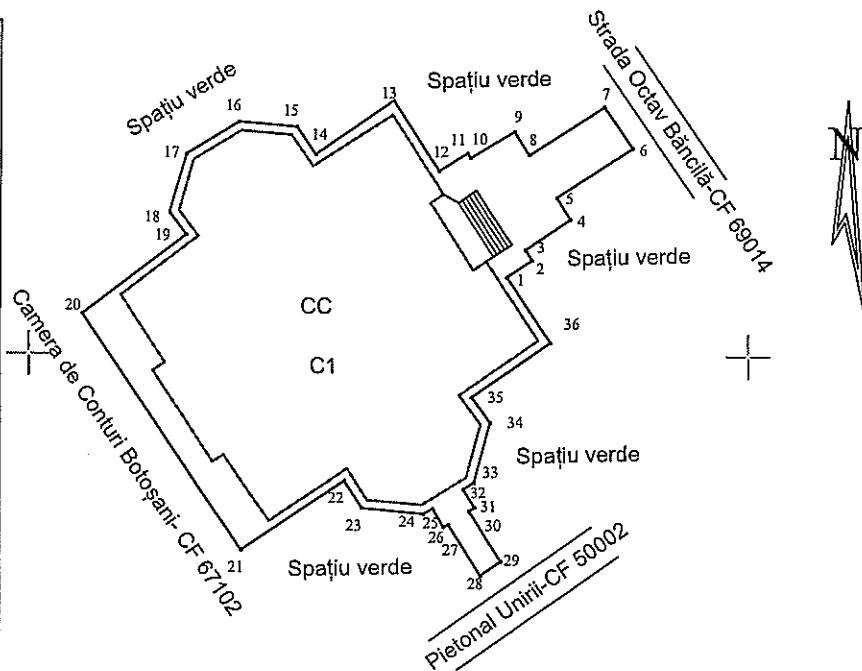

695250

695250

Anexa nr. 232 la HCL nr.

## A. Date referitoare la teren

Nr. parcelă	Categorie de folosință	Suprafața (mp)	Mențiuni
-	CC	683	Teren intravilan neîmprejmuit
Total		683	

## B. Date referitoare la construcții

Cod	Destinația	Suprafața construită la sol (mp)	Mențiuni
C1	CAS	503	Casa Văsescu edificată în anul 1890, actual sediu al Direcției Județene pentru Cultură și Patrimoniul Național.
Total		503	-

Suprafața măsurată a imobilului = 683 mp

<p><b>Executant :</b>                  Persoană fizică autorizată,                  Ing. Anton Ioana                  Categoria B                  Seria RO-IT-15                  Confirmați în baza documentației cadastrale și corespundând cu planșele din teren                  Anton Ioana                  Data : 03/01/2022</p>	<p><b>Inspector</b></p> <p>Confirm introducerea imobilului în baza de date integrată și atribuirea numărului cadastral                  Semnătura și parafa</p> <p>Data.....                  Ștampila BCPI</p>
--	---

695200

695200

Plan de amplasament și delimitare a imobilului

Scara 1: 1 000

Nr. cadastral	Suprafața măsurată a imobilului	Adresa imobilului
	S = 6 660 mp	Municipiul Botoșani, Strada Primăverii nr. 5-7-9, Județul Botoșani
Nr. Cartea Funciară		Unitatea Administrativ Teritorială (UAT)
		<b>BOTOȘANI</b>

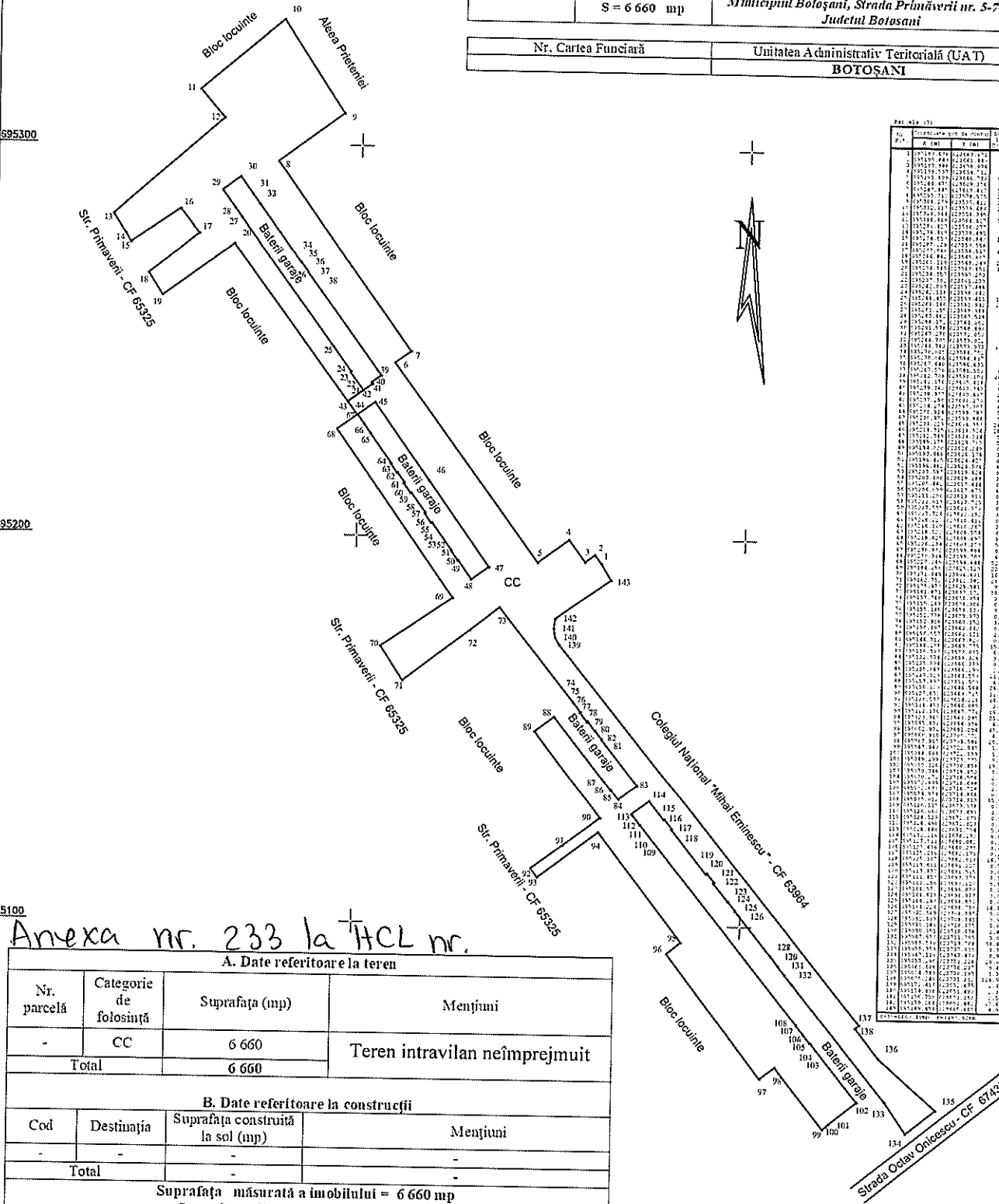

695200

Parcelă nr.	Suprafață (mp)	Proprietar
1	127129.576	22768.474
2	127129.576	22768.474
3	127129.576	22768.474
4	127129.576	22768.474
5	127129.576	22768.474
6	127129.576	22768.474
7	127129.576	22768.474
8	127129.576	22768.474
9	127129.576	22768.474
10	127129.576	22768.474
11	127129.576	22768.474
12	127129.576	22768.474
13	127129.576	22768.474
14	127129.576	22768.474
15	127129.576	22768.474
16	127129.576	22768.474
17	127129.576	22768.474
18	127129.576	22768.474
19	127129.576	22768.474
20	127129.576	22768.474
21	127129.576	22768.474
22	127129.576	22768.474
23	127129.576	22768.474
24	127129.576	22768.474
25	127129.576	22768.474
26	127129.576	22768.474
27	127129.576	22768.474
28	127129.576	22768.474
29	127129.576	22768.474
30	127129.576	22768.474
31	127129.576	22768.474
32	127129.576	22768.474
33	127129.576	22768.474
34	127129.576	22768.474
35	127129.576	22768.474
36	127129.576	22768.474
37	127129.576	22768.474
38	127129.576	22768.474
39	127129.576	22768.474
40	127129.576	22768.474
41	127129.576	22768.474
42	127129.576	22768.474
43	127129.576	22768.474
44	127129.576	22768.474
45	127129.576	22768.474
46	127129.576	22768.474
47	127129.576	22768.474
48	127129.576	22768.474
49	127129.576	22768.474
50	127129.576	22768.474
51	127129.576	22768.474
52	127129.576	22768.474
53	127129.576	22768.474
54	127129.576	22768.474
55	127129.576	22768.474
56	127129.576	22768.474
57	127129.576	22768.474
58	127129.576	22768.474
59	127129.576	22768.474
60	127129.576	22768.474
61	127129.576	22768.474
62	127129.576	22768.474
63	127129.576	22768.474
64	127129.576	22768.474
65	127129.576	22768.474
66	127129.576	22768.474
67	127129.576	22768.474
68	127129.576	22768.474
69	127129.576	22768.474
70	127129.576	22768.474
71	127129.576	22768.474
72	127129.576	22768.474
73	127129.576	22768.474
74	127129.576	22768.474
75	127129.576	22768.474
76	127129.576	22768.474
77	127129.576	22768.474
78	127129.576	22768.474
79	127129.576	22768.474
80	127129.576	22768.474
81	127129.576	22768.474
82	127129.576	22768.474
83	127129.576	22768.474
84	127129.576	22768.474
85	127129.576	22768.474
86	127129.576	22768.474
87	127129.576	22768.474
88	127129.576	22768.474
89	127129.576	22768.474
90	127129.576	22768.474
91	127129.576	22768.474
92	127129.576	22768.474
93	127129.576	22768.474
94	127129.576	22768.474
95	127129.576	22768.474
96	127129.576	22768.474
97	127129.576	22768.474
98	127129.576	22768.474
99	127129.576	22768.474
100	127129.576	22768.474
101	127129.576	22768.474
102	127129.576	22768.474
103	127129.576	22768.474
104	127129.576	22768.474
105	127129.576	22768.474
106	127129.576	22768.474
107	127129.576	22768.474
108	127129.576	22768.474
109	127129.576	22768.474
110	127129.576	22768.474
111	127129.576	22768.474
112	127129.576	22768.474
113	127129.576	22768.474
114	127129.576	22768.474
115	127129.576	22768.474
116	127129.576	22768.474
117	127129.576	22768.474
118	127129.576	22768.474
119	127129.576	22768.474
120	127129.576	22768.474
121	127129.576	22768.474
122	127129.576	22768.474
123	127129.576	22768.474
124	127129.576	22768.474
125	127129.576	22768.474
126	127129.576	22768.474
127	127129.576	22768.474
128	127129.576	22768.474
129	127129.576	22768.474
130	127129.576	22768.474
131	127129.576	22768.474
132	127129.576	22768.474
133	127129.576	22768.474
134	127129.576	22768.474
135	127129.576	22768.474
136	127129.576	22768.474
137	127129.576	22768.474
138	127129.576	22768.474
139	127129.576	22768.474
140	127129.576	22768.474
141	127129.576	22768.474
142	127129.576	22768.474
143	127129.576	22768.474
144	127129.576	22768.474
145	127129.576	22768.474
146	127129.576	22768.474
147	127129.576	22768.474
148	127129.576	22768.474
149	127129.576	22768.474
150	127129.576	22768.474

695100

Annexa nr. 233 la **HCL nr.**

A. Date referitoare la teren			
Nr. parcelă	Categorie de folosință	Suprafața (mp)	Mențiuni
-	CC	6 660	Teren intravilan neîmprejmuit
Total		6 660	

B. Date referitoare la construcții			
Cod	Destinația	Suprafața construită la sol (mp)	Mențiuni
-	-	-	-
Total		-	-

Suprafața măsurată a imobilului = 6 660 mp  
Suprafața din act a imobilului = - mp

Executant : Persoană fizică autorizată, <b>Ing. Anton Ioana</b> Categoria B <b>Ioana RO 8118</b> Confirma executarea și corectitudinea datelor cadastrale și corespondența acestora cu realitatea din teren Semnătura și ștampila Datu : 16/02/2022	Inspector:  Confirm introducerea imobilului în baza de date integrată și atribuirea numărului cadastral Semnătura și parafa  Data..... Ștampila BCPI
--	--

695300  
695200  
695100  
695000

695300  
695200  
695100  
695000



**PLAN DE AMPLASAMENT ȘI DELIMITARE A IMOBILULUI**  
Scara 1:100

Nr. cadastral	Suprafață măsurată a imobilului	Adresa Imobilului
	10 mp	Mun. Botosani, Al. Unirii nr. 5, sc. C, ap. 30-extindere
Nr. Cartea Funciară		Unitatea Administrativ Teritorială (UAT)
		BOTOSANI

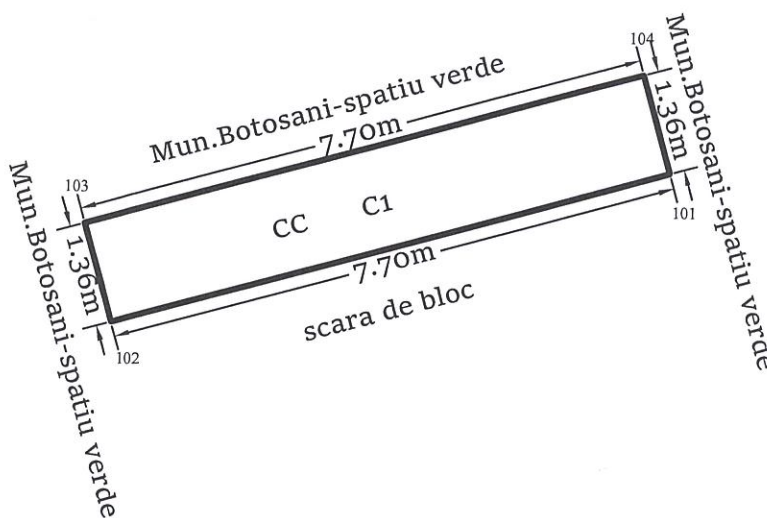

Anexa nr. 234 la HCL nr.

A. Date referitoare la teren			
Nr. Parcelă	Categorie de folosință	Suprafața (mp)	Mențiuni
-	CC	10	Teren intravilan construit
<b>Total</b>		10	
B. Date referitoare la construcții			
Cod	Destinația	Suprafața construită la sol (mp)	Mențiuni
C1	CL	10	Extindere, construita in anul 2000, din BCA, acoperita cu tabla, nu detine certificate energetic
<b>Total</b>		10	-
Suprafața totală măsurată a imobilului = 10 mp			
Suprafața din act = 10 mp			
<b>PFA CILIBIU EUSEBIU LAURENTIU</b> Aut. categ.D Seria RO-B-F 1794 Confirm executarea măsurătorilor la teren, corectitudinea întocmirii documentăției cadastrale și corespondența acesteia cu realitatea din teren		Inspector,  Confirm introducerea imobilului în baza de date intergată și atribuirea numărului cadastral	

51  
**Plan de amplasament și delimitare a imobilului**

Scara 1: 500

Nr. cadastral	Suprafața măsurată a imobilului	Adresa imobilului
	<b>S = 472 mp</b>	<i>Municipiul Botoșani, Strada Octav Băncilă f.n., Judetul Botosani</i>

Nr. Cartea Funciară	Unitatea Administrativ Teritorială (UAT)
	<b>BOTOȘANI</b>

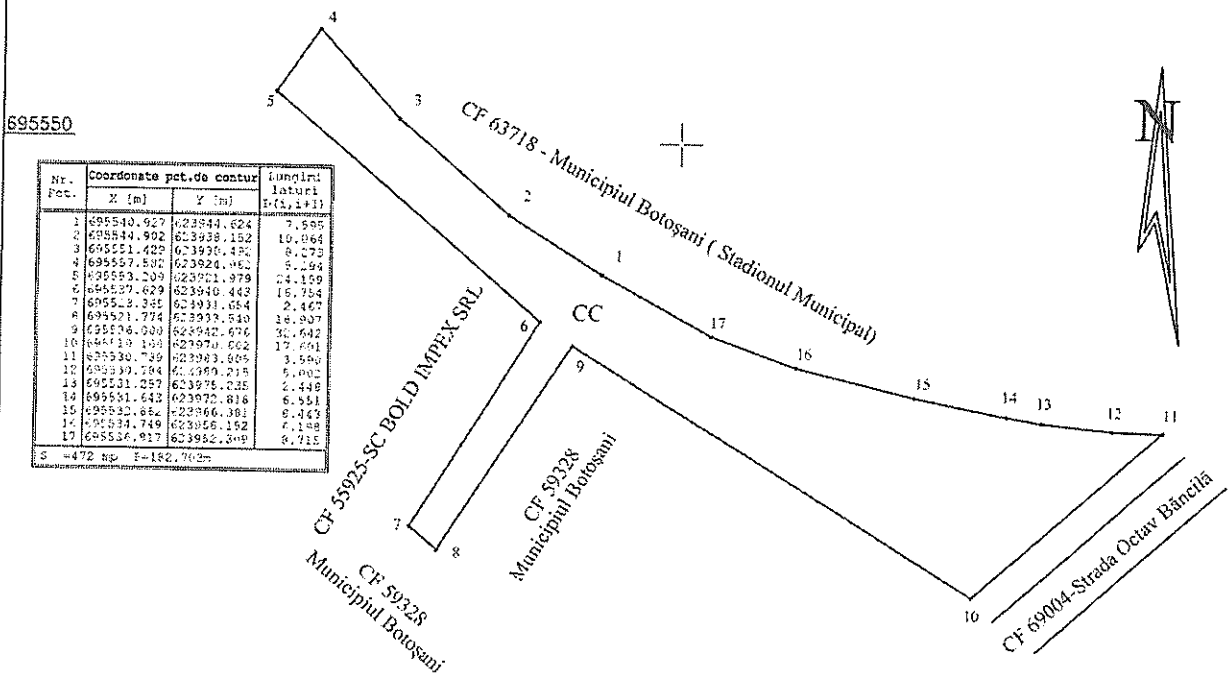

Nr. Pct.	Coordonate pat. de contur		Coordonate punctului
	X (m)	Y (m)	
1	695540.927	623934.624	7.596
2	695544.902	623938.152	10.064
3	695551.429	623936.492	8.272
4	695557.507	623924.962	5.294
5	695553.209	623921.979	24.109
6	695537.629	623940.443	15.754
7	695529.385	623931.654	2.437
8	695521.774	623933.530	14.937
9	695536.090	623942.676	32.642
10	695519.154	623970.662	17.694
11	695530.729	623943.905	3.590
12	695539.784	623939.215	5.002
13	695531.259	623935.235	2.448
14	695551.642	623922.818	6.351
15	695542.854	623966.381	6.443
16	695534.749	623956.152	7.148
17	695536.917	623982.309	8.715

S = 472 mp E = 182.702m

*Anexa 235 la HCL nr.*

A. Date referitoare la teren			
Nr. parcelă	Categorie de folosință	Suprafața (mp)	Mențiuni
-	CC	472	Teren intravilan neîmprejmuit
Total		472	
B. Date referitoare la construcții			
Cod	Destinația	Suprafața construită la sol (mp)	Mențiuni
-	-	-	-
Total		-	-
Suprafața măsurată a imobilului = 472 mp			
Suprafața din act a imobilului = - mp			
<b>Executant :</b> Persoană fizică autorizată, Ing. Anton Ioana Categorie B Seria RO-BT-F nr. 0118 Confirma executarea măsurătorilor la teren, corectitudinea și corectitudinea documentației cadastrale și corespondența acesteia cu realitatea din teren Semnătura și ștampila Data: 17/02/2022		<b>Inspector</b> Confirm introducerea imobilului în baza de date integrată și atribuirea numărului cadastral Semnătura și parafa Data..... Ștampila BCPI	

623950

**ROMÂNIA**  
**JUDEȚUL BOTOȘANI**  
**MUNICIPIUL BOTOȘANI**  
**CONSILIUL LOCAL**

**HOTĂRÂRE**  
**privind completarea inventarului bunurilor aparținând domeniului privat**  
**al municipiului Botoșani**

**CONSILIUL LOCAL AL MUNICIPIULUI BOTOȘANI**

analizând propunerea domnului Primar Cosmin Ionuț Andrei privind completarea inventarului bunurilor aparținând domeniului privat al municipiului Botoșani,

văzând raportul de specialitate al Biroului Cadastru imobiliar și edilitar, precum și raportul de avizare al comisiei de specialitate a Consiliului Local,

în baza art. 129, alin. (2) lit. c) și art. 357 din Ordonanța de urgență a Guvernului nr. 57/2019, privind Codul administrativ, cu modificările și completările ulterioare și celor ale Hotărârii Guvernului nr. 392/2020 privind Normele pentru întocmirea inventarului bunurilor ce alcătuiesc domeniul public și privat al comunelor, al orașelor, al municipiilor și al județelor,

în temeiul art. 196 alin. (1) lit. a) din Ordonanța de urgență a Guvernului nr. 57/2019, privind Codul administrativ, publicată în Monitorul Oficial nr. 555 din 5 iulie 2019, cu modificările și completările ulterioare,

**HOTĂRĂȘTE:**

**Art. 1 (1)** Se aprobă completarea inventarului bunurilor aparținând domeniului privat al municipiului Botoșani cu următoarele obiective :

SECȚIUNEA I Bunuri imobile						
Nr. crt.	Codul de clasificare	Denumirea bunului	Elementele de identificare	Anul dobândirii și/sau al dării în folosință	Valoarea de inventar ( lei )	Situația juridică actuală
0	1	2	3	4	5	6
96	".."	Curți, construcții	Str. Primăverii nr. 21 - adiacent, teren Cc în suprafața de 6,00 mp	1977	894,60	Decret expropriere nr. 396 /1977
97	".."	Curți, construcții	Calea Națională nr. 79A - teren Cc în suprafața de 26 mp	1984	9858,00	Decret expropriere nr. 423/1984
98	".."	Curți, construcții	Calea Națională nr. 105 - teren Cc în suprafața de 14,00 mp	1982	3280,20	Decret expropriere nr. 421/1982
99	".."	Curți, construcții	Al. General Ghe. Avramescu nr. 29 baterie garaje, garaj poz.7, teren Cc în suprafață de 22,00 mp	1980	3205,62	Decret expropriere nr. 147 /1980
100	".."	Curți, construcții	Al. General Ghe. Avramescu nr. 29 baterie garaje, garaj poz.9, teren Cc în suprafață de 22,00 mp	1980	3205,62	Decret expropriere nr. 147 /1980
101	".."	Curți, construcții	Aleea Decebal nr. 4, teren Cc în suprafață de 243,00 mp	1981	35407,53	Decret expropriere nr. 420 /1981
102	".."	Curți, construcții	Str. Teatrului nr. 24 - teren Cc în suprafața de 227,00 mp	1982	33845,70	Decret expropriere nr. 421 /1982
103	".."	Teren arabil	Str. Izvoarelor nr. 19 - teren arabil în suprafața de 314,00 mp	1980	41498,24	Decret expropriere nr. 147/1980
104	".."	Curți, construcții	Str. 1 Decembrie nr. 81, teren Cc în suprafața de 178,00 mp(150 mp și 28 mp)	1988	26539,80	Decret expropriere nr. 394/1988
105	".."	Curți, construcții	Str. Nucilor nr. 17 - teren Cc în suprafața de 314,00 mp	1979	45752,94	Decret expropriere nr. 415 /1979
106	".."	Curți, construcții	Al. General Ghe. Avramescu nr. 35, teren Cc în suprafața de 28,00 mp	1980	4079,88	Decret expropriere nr. 147/1980
107	".."	Curți, construcții	Str. Săvenilor nr. 10, teren Cc în suprafața de 154,00 mp	1986	22961,40	Decret expropriere nr. 130 /1986
108	".."	Curți, construcții	Calea Națională nr. 15- teren Cc în suprafață de 581 mp	1984	84657,51	Decret expropriere nr. 423 /1984
109	".."	Curți, construcții	Str. Viilor nr. 3, sc.A.ap.1-adiacent, teren CC în suprafața de 13,00 mp	1977	1894,24	Decret expropriere nr. 396 /1977

(2) Bunurile prevăzute la alin. (1) se identifică prin planșele anexe nr. 96 - 109 la prezenta hotărâre.

**Art. 2** Primarul municipiului Botoșani, prin serviciile aparatului de specialitate va duce la îndeplinire prevederile prezentei hotărâri.

**PREȘEDINTE DE ȘEDINȚĂ,**  
Consilier, Mihail Gabriel Tanasă

Botoșani, 31 martie 2021  
Nr. 101

**CONTRASEMNEAZĂ,**  
Secretar general, Ioan Apostu

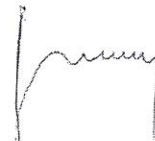

# Plan de amplasament și delimitare a imobilului

Scara 1: 200

Nr. cadastral	Suprafața măsurată a imobilului (mp)	Adresa imobilului
	154,00	Mun. Botosani, Str. Savenilor, Nr. 10, Jud. Botosani

Nr. Cartea Funciară	Unitatea Administrativ Teritorială (UAT)
	BOTOSANI

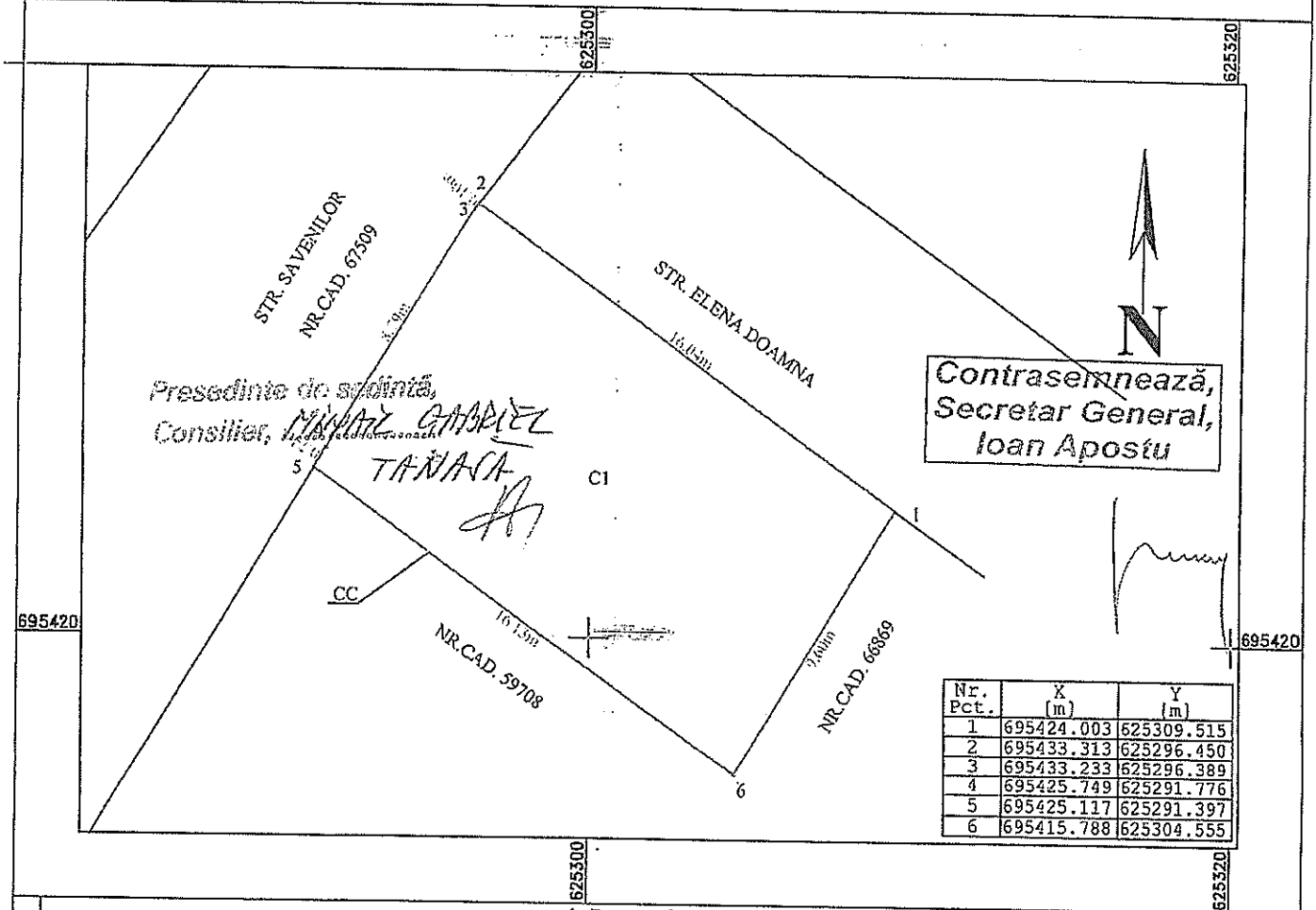

### A. Date referitoare la teren

Nr. parcelă	Categorie de folosință	Suprafața (mp)	Mențiuni
	CC	154,00	Teren intravilan neimprejmuit.
<b>Total</b>		<b>154,00</b>	

### B. Date referitoare la construcții

Cod	Destinația	Suprafața construită la sol (mp)	Mențiuni
C1	CL	154,00	Construcție, P+1E, construită din caramida, acoperita cu tabla.
<b>Total</b>		<b>154,00</b>	

Suprafața totală măsurată a imobilului = 154,00 mp

Suprafața din act = 154,00 mp

<p style="text-align: center;"><b>Executant</b></p> <p style="text-align: center;"><b>S.C. ALMA RAILROAD S.R.L.</b> Seria RO-B-J Nr. 1905/2020</p> <p>Confirm executarea măsurătorilor la teren, corectitudinea întocmirii documentației cadastrale și corespondența acestora cu realitatea din teren</p> <p style="text-align: center;">Semnătura și ștampila</p> <p style="text-align: center;">BUTNARIU MARIUS-BOGDAN</p> <p style="text-align: center;">Semnat digital de BUTNARIU MARIUS-BOGDAN Data: 2021.03.22 09:30:53 +02'00'</p> <p>Data: 19.03.2021</p>	<p style="text-align: center;"><b>Inspector</b></p> <p>Confirm introducerea imobilului în baza de date integrată și atribuirea numărului cadastral</p> <p style="text-align: center;">Semnătura și parafa</p> <p style="text-align: center;">Data.....</p> <p style="text-align: center;">Ștampila OCPI <b>ANEXA NR. 107</b> <b>LA H.C.L. NR. 101</b> <i>19/03/2021</i></p>
--	---

ROMANIA  
JUDETUL BOTOSANI  
MUNICIPIUL BOTOSANI  
CONSILIUL LOCAL

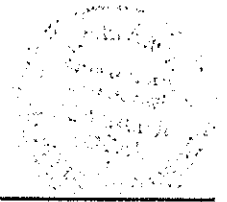

HOTĂRÂRE

privind declararea ca bunuri aparținând domeniului privat de interes local  
al municipiului Botoșani, a unor imobile

CONSILIUL LOCAL AL MUNICIPIULUI BOTOȘANI

analizând propunerea domnului Primar Cosmin Ionuț Andrei privind declararea ca bunuri aparținând domeniului privat de interes local al municipiului Botoșani, a unor imobile;

văzând raportul de specialitate al Serviciului Patrimoniu, Birou Cadastru și Serviciul Contabilitate, precum și rapoartele de avizare ale comisiilor de specialitate ale Consiliului Local,

în conformitate cu prevederile art. 129 alin. (1), alin. (2) lit. "c", art. 354, art. 355, art. 357 din Ordonanța de Urgență a Guvernului nr. 57/03.07.2019, privind Codul administrativ, cu modificările și completările ulterioare,

în conformitate cu prevederile Hotărârii nr. 392/2020 din 14 mai 2020 privind aprobarea Normelor tehnice pentru întocmirea inventarului bunurilor care alcătuiesc domeniul public și privat al comunelor, al orașelor, al municipiilor și al județelor;

în temeiul art. 139 alin (3) lit. g) și art. 196 alin (1) lit. a) din Ordonanța de Urgență a Guvernului nr. 57 din 3 iulie 2019 privind Codul administrativ publicată în Monitorul Oficial al României nr. 555 din 5 iulie 2019, cu modificările și completările ulterioare,

HOTĂRĂȘTE:

**Art. 1** Se declară ca bunuri aparținând domeniului privat de interes local al municipiului Botoșani următoarele bunuri imobile prevăzute în procesul verbal de inventariere al comisiei de inventariere, în vederea obținerii numerelor cadastrale provizorii:

Nr. crt.	Codul de clasificare	Denumirea bunului	Elementele de identificare	Anul dobândirii și/sau al dării în folosință	Valoarea de inventar ( lei )	Situația juridică actuală
0	1	2	3	4	5	6
170	".."	Curți, construcții	Str. Unirii nr. 2 - teren CC în suprafață de 955 mp.	1984	142390,50	Decret expropriere nr. 420/1981
171	".."	Curți, construcții	Str. Aleea Dimitrie Brândză nr.1 baterie garaje - garaj teren CC în suprafață de 21 mp.	1983	953,23	Decret expropriere nr. 193/1983
172	".."	Curți, construcții	Str. Ștefan Luchian în - teren Cc în suprafață 597,00 mp.	1982	89012,70	Decret expropriere nr. 421/1982
173	".."	Curți, construcții	Str. Calea Națională în - teren Cc în suprafața de 487 mp.	1982	72611,70	Decret expropriere nr. 421/1982
174	".."	Curți, construcții	Aleea Alba Iulia în - teren Cc în suprafață 41,00 mp.	1981	5765,83	Decret expropriere nr. 420/1981
175	".."	Construcție	Str. Pușkin nr. 8 - construcție suprafață construită 301,00 mp(censă de locuit D+P - condominiu (4 proprietari).	1986	44879.10	Decret expropriere nr. 217/1986

Plan de amplasament și delimitare a imobilului

ANEXA NR. 1.35 la regulament

Scara 1: < 200 >

Nr. cadastral	Suprafața măsurată a imobilului (mp)	Adresa imobilului
	156	Str. Savenilor nr.10, Mun. Botosani, Jud. Botosani
Cartea funciară nr.		Unitatea Administrativ Teritorială (UAT)
		BOTOSANI

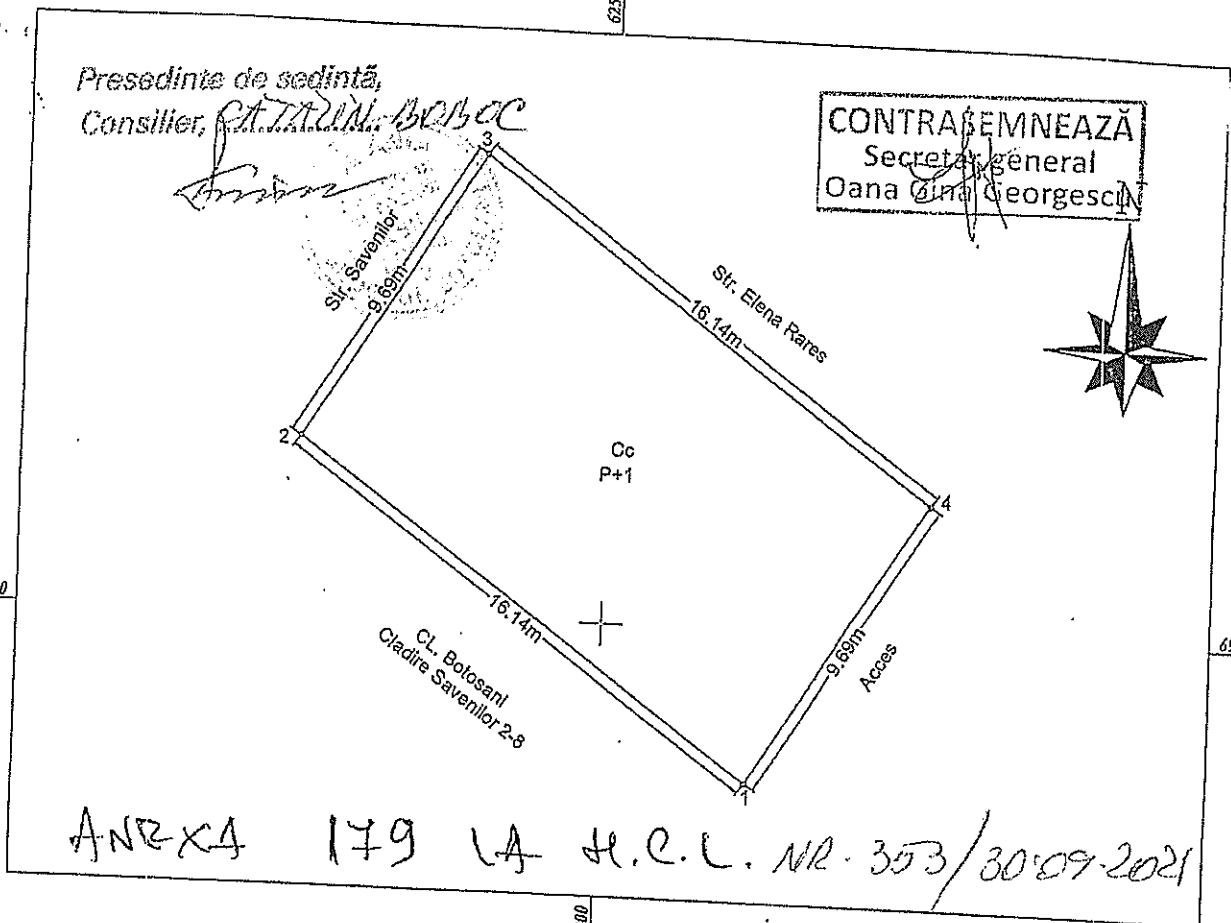

ANEXA 179 LA H.C.L. NR. 353/30.09.2021

A. Date referitoare la teren

Nr. Parcelă	Categoria de folosință	Suprafata (mp)	Mențiuni
	CC	156	
TOTAL		156	

B. Date referitoare la construcții

Cod Constr.	Destinație	Sup. construita la sol (mp)	
C1	CL	156	CONSTRUCTIE P+1

Suprafata totală măsurată a imobilului = <156> mp.  
Suprafata din act = < > mp.

Executant TELISCA DONARD

Inspector

Confirm executarea măsurătorilor la teren, corectitudinea și corespondența acestora cu realitatea terenului și cu documentația cadastrală

Confirm introducerea imobilului în baza de date integrată și atribuirea numărului cadastral

CERTIFICAT DE AUTORIZARE  
Categoria: B, C

Semnătura și parafa

Data.....

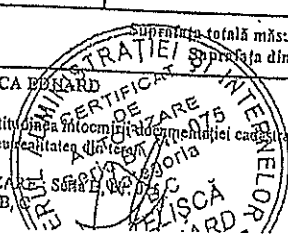

Plan de amplasament și delimitare a imobilului

Scara 1: 200

Nr. cadastral	Suprafața măsurată a imobilului	Adresa imobilului
	S = 80 mp	Municipiul Botoșani, strada Tudor Vladimirescu FN, județul Botoșani

Nr. Cartea Funciară	Unitatea Administrativ Teritorială (UAT)
	BOTOȘANI

625260

Presedinte de sedință,  
Consiliul Local Botoșani

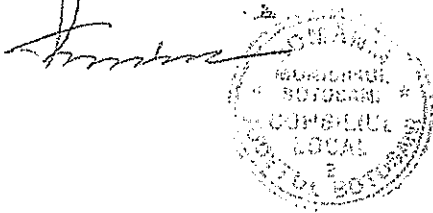

CONTRASEMNEAZĂ  
Secretar general  
Oana Gina Georgescu

*[Signature]*

695860

695860

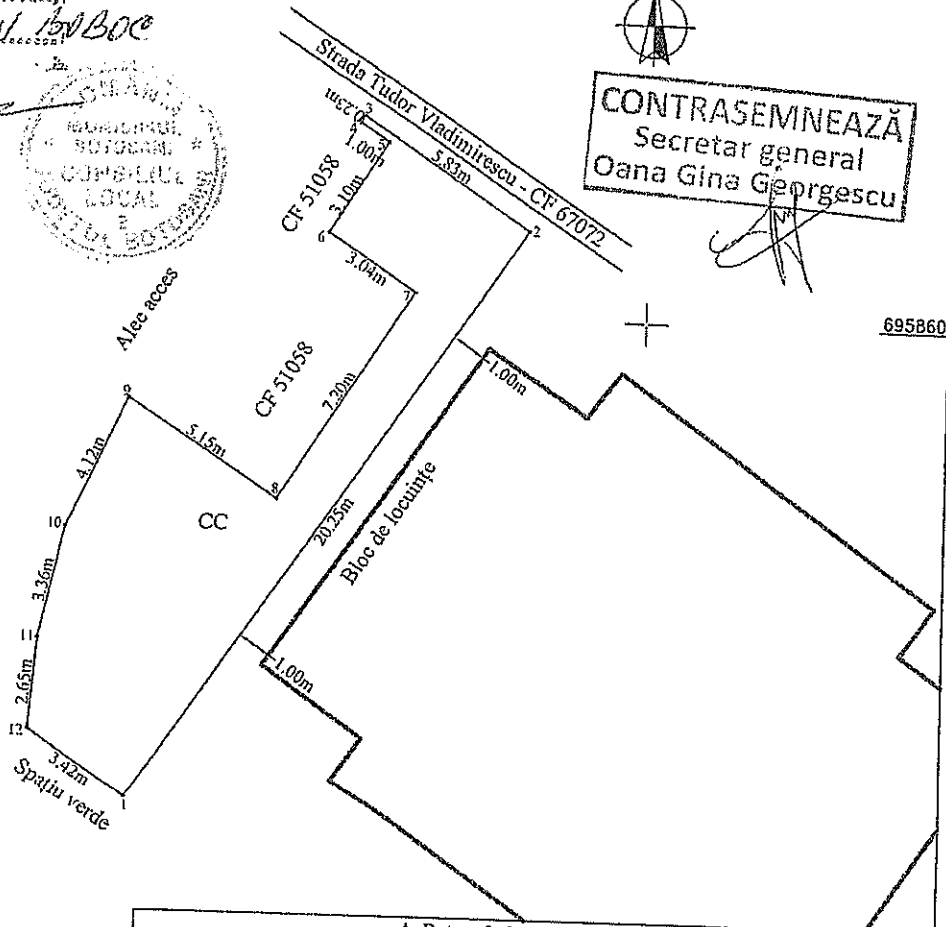

695840

Nr. Pct.	X [m]	Y [m]
1	695845.815	625245.110
2	695862.539	625256.528
3	695865.674	625251.608
4	695865.478	625251.483
3	695865.674	625251.608
4	695865.478	625251.483
5	695864.938	625252.325
6	695862.328	625250.653
7	695860.686	625253.215
8	695854.624	625249.330
9	695857.403	625244.994
10	695853.666	625243.255
11	695850.384	625242.513
12	695847.744	625242.284

625240

A. Date referitoare la teren			
Nr. parcelă	Categorie de folosință	Suprafața (mp)	Mențiuni
-	CC	80	Teren intravilan
Total		80	-
B. Date referitoare la construcții			
Cod	Destinația	Suprafața construită la sol (mp)	Mențiuni
-	-	-	-
Total		-	-
Suprafața totală măsurată a imobilului = 80 mp			
Suprafața din act = - mp			
Executant : Persoană fizică autorizată Ing. Guzu Paula Categori B Seria RO-BT-F nr. 0149 Confirma executarea măsurătorilor lu teren, în baza documentației cadastrale și corespunde acestuia cu rezultatele din teren. AUTORIZARE Seria RO-BT-F Nr. 0149 GUZU PAULA Data: 12.10.2021		Inspector Confirm introducerea imobilului în baza de date integrată și atribuirea numărului cadastral Semnătura și parafa Data..... Ștampila BCPI	

ANEXA 192 LA H.C.L. NR. 400/28.10.2021

Plan de amplasament si delimitare a imobilului		
Scara 1:200		
Nr cadastral	Suprafata masurata	Adresa imobilului: intravilan
	41.00 mp	mun. Botosani, str.Bucovina, nr.3
Carte Funciara nr.		UAT Botosani

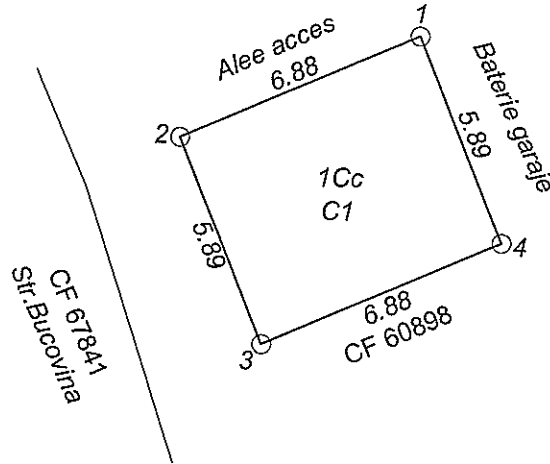

Nr. Pct.	X [m]	Y [m]
1	694721.710	624381.105
2	694718.930	624374.807
3	694713.495	624377.070
4	694716.275	624383.368

A. Date referitoare la teren				
Nr. parcela	Categoria de folosinta	Suprafata (mp)	Valoare de impozitare (lei)	Mentuni
	Cc	41.00		Proprietar Municipiul Botosani
TOTAL		41.00		

B. Date referitoare la constructii			
Cod constr.	Suprafata construita la sol (mp)	Valoare de impozitare (lei)	Mentuni
C1	41.00		Garaj pozitia nr. 8 construit in anul 1994 din caramida, acoperis tip sarpanta din tabla; Sc = 41.00 mp; Proprietar Macoviciuc Viorica
TOTAL	41.00		

Suprafata totala masurata a imobilului = 41.00 mp

Suprafata din act = 41.00 mp

Executant: **ing. Males-Danijel Alexandru**  
 Confirm executarea masuratorilor la teren, corectitudinea intocmirii documentatiei cadastrale si corespundenta acesteia cu realitatea din teren.  
 Nr. 0131  
**DANIJEL ALEXANDRU**  
 Semnatura si stampila  
 Data: 28.01.2022

Inspector  
 Confirm introducerea imobilului in baza de date integrată și atribuirea numărului cadastral

Semnatura și parafa

Data.....  
 Ștampila BCPI