

**PROIECT DE HOTĂRÂRE**  
**privind declararea unor imobile ca bunuri aparținând domeniului privat de interes local al**  
**municipiului Botoșani**

**CONSILIUL LOCAL AL MUNICIPIULUI BOTOȘANI**

analizând propunerea domnului Primar Cosmin Ionuț Andrei privind declararea unor imobile ca bunuri aparținând domeniului privat de interes local al municipiului Botoșani;

văzând raportul de specialitate al Serviciului Patrimoniu, Biroului Cadastru și Serviciului Contabilitate, precum și raportul de avizare al comisiei de specialitate a Consiliului Local,

în conformitate cu prevederile art. 12, alin. (1) și alin. (2), lit. "c", art. 354, art. 355 și art. 357 din Ordonanța de urgență a Guvernului nr. 57/03.07.2019, privind Codul administrativ, cu modificările și completările ulterioare și Hotărârii Guvernului nr. 392/2020 privind aprobarea Normelor tehnice pentru întocmirea inventarului bunurilor care alcătuiesc domeniul public și privat al comunelor, al orașelor, al municipiilor și al județelor;

în temeiul art. 139 alin (3) lit. g) și art. 196 alin (1) lit. a) din Ordonanța de urgență a Guvernului nr. 57 din 3 iulie 2019 privind Codul administrativ, publicată în Monitorul Oficial al României nr. 555 din 5 iulie 2019, cu modificările și completările ulterioare,

**H O T Ă R Ă Ș T E:**

**Art. 1.** (1) Se declară ca bunuri aparținând domeniului privat de interes local al municipiului Botoșani următoarele bunuri imobile prevăzute în procesul verbal de inventariere al comisiei de inventariere, în vederea obținerii numerelor cadastrale provizorii:

Nr. crt.	Codul de clasificare	Denumirea bunului	Elementele de identificare	Anul dobândirii și/sau al dării în folosință	Valoarea de inventar ( lei )	Situația juridică actuală
0	1	2	3	4	5	6
267	"_"	Curți, construcții	Strada Mihail Kogălniceanu nr. 13A – teren CC în suprafață de 45 mp	1977	6556,95	Decret expropriere nr. 396/1977
268	"_"	Arabil	Strada Pod de Piatră nr. 46 - teren A în suprafață de 147 mp	1984	20672,61	Decret expropriere nr. 423/1984
269	"_"	Curți, construcții	Aleea Grivița nr. 2 - teren CC în suprafață 22 mp (baterie garaje – garaj)	1981	3205,62	Decret expropriere nr. 420/1981
270	"_"	Curți, construcții	Aleea Arcului nr. 7 - teren CC în suprafață 11 mp (baterie garaje – garaj, poziția 2)	1977	1640,10	Decret expropriere nr. 396 /1977
271	"_"	Curți, construcții	Bulevardul Mihai Eminescu nr. 42 - teren CC în suprafață de 7 mp	1977	1043,70	Decret expropriere nr. 396/1977
272	"_"	Curți, construcții	Strada Tudor Vladimirescu nr. 4, sc. D, parter, ap. 4 - teren CC în suprafață de 8 mp (extindere - adiacent)	1980	1165,68	Decret expropriere nr. 147/1980
273	"_"	Construcție	Strada Parcul Tineretului nr. 12, sc. A, parter, ap. 2 - suprafața utilă 36,56 mp (suprafața totală 39,07 mp)	1981	5494,41	Decret expropriere nr. 420/1981
274	"_"	Construcție	Strada I.C. Brătianu nr. 90 - suprafața utilă 35,71 mp (34,21 mp - locuință + 1,50 mp - anexă), suprafața totală 47 mp (42,00 mp - locuință + 5,00 mp - anexă)	1988	6609,61	Decret expropriere nr. 394/1988
275	"_"	Construcție	Aleea Parcului nr. 6, parter, ap. 1 - suprafața utilă 37,87 mp (suprafața totală 37,87 mp)	1977	5518,04	Decret expropriere nr. 396 /1977

(2) Bunurile prevăzute la alin. (1) se identifică prin planșele anexe 267 - 275 la prezenta hotărâre.

**Art. 2.** Primarul municipiului Botoșani, prin serviciile aparatului de specialitate, va duce la îndeplinire prevederile prezentei hotărâri.

**Inițiator,  
Primar,  
Cosmin Ionuț Andrei**

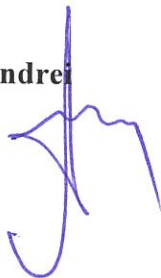

**Avizează pentru legalitate,  
Secretar general,  
Ioan Apostu**

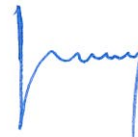



Primăria  
Municipiului  
Botoșani

România  
Județul Botoșani  
Municipiul Botoșani

CF: 3372882

---

Nr./Dată: INT 2888/23.05.2022

---

Structură: Biroul Cadastru Imobiliar și Edilitar

---

**APROBAT,**  
**Primar**  
**Cosmin Ionuț Andrei**

### REFERAT DE APROBARE

Având în vedere **Proiectul de hotărâre privind completarea inventarului bunurilor aparținând domeniului privat al municipiului Botoșani** și raportul de specialitate întocmit de Biroul Cadastru Imobiliar și Edilitar, vă rugăm să aprobați supunerea spre dezbatere și aprobare în ședința Consiliului Local al Municipiului Botoșani, a proiectului de hotărâre în forma prezentată.

**Șef Birou Cadastru,**  
**George Cătălin Males**

**Primăria Municipiului Botoșani**  
**Nr. INT 2889 din 23.05.2022**

**Aprob,**  
**Primar,**  
**Cosmin Ionuț Andrei**

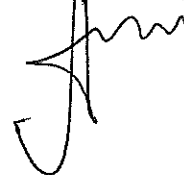

### **Raport de specialitate**

la proiectul de hotărâre privind declararea ca bunuri aparținând domeniului privat al municipiului Botoșani a unor imobile (terenuri, construcții).

Prin referatul de aprobare nr. INT 2888/23.05.2022, primarul municipiului Botoșani, domnul Cosmin Ionuț Andrei, propune un proiect de hotărâre, cu privire la declararea ca bunuri aparținând domeniului privat al municipiului Botoșani, a unui număr de 6 terenuri și 3 construcții.

#### **NECESITATEA:**

În programul de activitate al Direcției Patrimoniu și al Serviciului Cadastru, este inclusă și identificarea de imobile (terenuri și construcții) libere de orice sarcini sau ocupate parțial de sarcini, imobile (terenuri și construcții) care se propun a fi declarate în domeniul privat al municipiului Botoșani.

Necesitatea declarării acestor bunuri ca aparținând domeniului privat al municipiului Botoșani, se regăsește atunci când se procedează la completarea inventarului bunurilor aparținând domeniului privat al municipiului Botoșani, cu bunurile respective și la intabularea acestora, inclusiv a construcțiilor, în acest fel, hotărârea consiliului local devenind document juridic justificativ pentru obținerea documentațiilor necesare intabulării bunurilor.

#### **OPORTUNITATEA:**

Proiectul de hotărâre privind declararea ca bunuri aparținând domeniului privat al municipiului Botoșani, a unor terenuri și construcții generează următoarele oportunități:

- completarea inventarului bunurilor aparținând domeniului privat al municipiului Botoșani, cu bunurile respective;
- în cazul imobilelor de locuit aflate în administrarea S.C. LOCATIVA S.A. hotărârea consiliului local devine document juridic justificativ pentru obținerea documentației necesare intabulării bunurilor respective și ulterior a înstrăinării către actualii chiriași;
- valorificarea eficientă a bunurilor aparținând domeniului privat de interes local al municipiului Botoșani.

#### **LEGALITATEA:**

Proiectul de hotărâre supus spre aprobare, este susținut din punct de vedere legal, de următoarele acte normative:

- prevederile art. 863, lit. "f", din Legea nr. 287/17.07.2009, privind Codul civil, republicată, cu modificările și completările ulterioare;

- prevederile art. 129, alin. (1), alin. (2), lit. "c", art. 139, alin. (1), alin. (3), lit. "g", art. 196, alin. (1), lit. "a", art. 286, alin. (4), 287, lit. "b", art. 289, alin. (1) din O.U.G. nr. 57/03.07.2019, privind Codul administrativ, cu modificările și completările ulterioare.

- prevederile Hotărârii Nr. 392/2020 din 14 mai 2020 privind aprobarea Normelor tehnice pentru întocmirea inventarului bunurilor care alcătuiesc domeniul public și privat al comunelor, al orașelor, al municipiilor și al județelor;

Propunerea privind declararea ca bunuri aparținând domeniului privat al municipiului Botoșani a imobilelor precizate în procesul verbal al Comisiei de inventariere, o considerăm ca necesară, oportună și legală, drept pentru care se va întocmi un proiect de hotărâre în acest sens.

Proiectul de hotărâre împreună cu întreaga documentație va fi supus spre dezbaterea și aprobarea Consiliului Local al Municipiului Botoșani.

**Șef Birou Cadastru**  
**George Cătălin Males**

**Consilier juridic**  
**Iulius Sebastian Gherase**

**Consilier juridic**  
**Claudia Cical**



**Anexa 1**

**INVENTARUL (completare)**

**bunurilor care aparțin domeniului privat al unității administrativ-teritoriale Botoșani**

Nr. crt.	Codul de clasificare	Denumirea bunului	Elementele de identificare	Anul dobândirii și/sau al dării în folosință	Valoarea de inventar ( lei )	Situația juridică actuală
0	1	2	3	4	5	6
267	“-“	Curți, construcții	Strada Mihail Kogălniceanu nr. 13A – teren CC în suprafață de 45 mp	1977	6556,95	Decret expropriere nr. 396/1977
268	“-“	Arabil	Strada Pod de Piatră nr. 46 - teren A în suprafață de 147 mp	1984	20672,61	Decret expropriere nr. 423/1984
269	“-“	Curți, construcții	Aleea Grivița nr. 2 - teren CC în suprafață 22 mp (baterie garaje – garaj)	1981	3205,62	Decret expropriere nr. 420/1981
270	“-“	Curți, construcții	Aleea Arcului nr. 7 - teren CC în suprafață 11 mp (baterie garaje – garaj, poziția 2)	1977	1640,10	Decret expropriere nr. 396 /1977
271	“-“	Curți, construcții	Bulevardul Mihai Eminescu nr. 42 - teren CC în suprafață de 7 mp	1977	1043,70	Decret expropriere nr. 396/1977
272	“-“	Curți, construcții	Strada Tudor Vladimirescu nr. 4, sc. D, parter, ap. 4 - teren CC în suprafață de 8 mp (extindere - adiacent)	1980	1165,68	Decret expropriere nr. 147/1980
273	“-“	Construcție	Strada Parcul Tineretului nr. 12, sc. A, parter, ap. 2 - suprafața utilă 36,56 mp (suprafața totală 39,07 mp)	1981	5494,41	Decret expropriere nr. 420/1981
274	“-“	Construcție	Strada I.C. Brătianu nr. 90 - suprafața utilă 35,71 mp (34,21 mp - locuință + 1,50 mp - anexă), suprafața totală 47 mp (42,00 mp - locuință + 5,00 mp - anexă)	1988	6609,61	Decret expropriere nr. 394/1988
275	“-“	Construcție	Aleea Parcului nr. 6, parter, ap. 1 - suprafața utilă 37,87 mp (suprafața totală 37,87 mp)	1977	5518,04	Decret expropriere nr. 396 /1977

**Membri Președinte - Primar Cosmin Ionuț Andrei**

- Ioan Apostu, Secretar General \_\_\_\_\_
- Elena Alina Colbea, Șef Serviciu Contabilitate \_\_\_\_\_
- Cătălin George Maleș Șef Birou Cadastru \_\_\_\_\_
- Iulius Sebastian Gherase, Șef Serviciu Patrimoniu \_\_\_\_\_
- Ciprian Petru Huțanu, Consilier Birou Cadastru imobiliar și edilitar \_\_\_\_\_
- Oana Gina Georgescu, Șef Serviciu juridic contencios, Registru agricol \_\_\_\_\_
- Costin Holcă , Compartiment Registru agricol \_\_\_\_\_



Nr./Inițiale/Data: INT 2890/23.05.2022

CF: 3372882

Structură: Biroul Cadastru Imobiliar și Edilitar

### Proces-verbal

al comisiei de inventariere a terenurilor aparținând domeniului privat  
al municipiului Botoșani

Comisia, întrunită în plen, a analizat următoarele terenuri de mai jos, cuprinse în proiectul de hotărâre, de la poziția nr. 267 la poziția nr. 275, constatând că nu au mai fost inventariate în domeniul privat al municipiului Botoșani:

Nr. crt.	Codul de clasificare	Denumirea bunului	Elementele de identificare	Anul dobândirii și/sau al dării în folosință	Valoarea de inventar ( lei )	Situația juridică actuală
0	1	2	3	4	5	6
267	"_"	Curți, construcții	Strada Mihail Kogălniceanu nr. 13A – teren CC în suprafață de 45 mp	1977	6556,95	Decret expropriere nr. 396/1977
268	"_"	Arabil	Strada Pod de Piatră nr. 46 - teren A în suprafață de 147 mp	1984	20672,61	Decret expropriere nr. 423/1984
269	"_"	Curți, construcții	Aleea Grivița nr. 2 - teren CC în suprafață 22 mp (baterie garaje – garaj)	1981	3205,62	Decret expropriere nr. 420/1981
270	"_"	Curți, construcții	Aleea Arcului nr. 7 - teren CC în suprafață 11 mp (baterie garaje – garaj, poziția 2)	1977	1640,10	Decret expropriere nr. 396 /1977
271	"_"	Curți, construcții	Bulevardul Mihai Eminescu nr. 42 - teren CC în suprafață de 7 mp	1977	1043,70	Decret expropriere nr. 396/1977
272	"_"	Curți, construcții	Strada Tudor Vladimirescu nr. 4, sc. D, parter, ap. 4 - teren CC în suprafață de 8 mp (extindere - adiacent)	1980	1165,68	Decret expropriere nr. 147/1980
273	"_"	Construcție	Strada Parcul Tineretului nr. 12, sc. A, parter, ap. 2 - suprafața utilă 36,56 mp (suprafața totală 39,07 mp)	1981	5494,41	Decret expropriere nr. 420/1981
274	"_"	Construcție	Strada I.C. Brătianu nr. 90 - suprafața utilă 35,71 mp (34,21 mp - locuință + 1,50 mp - anexă), suprafața totală 47 mp (42,00 mp - locuință + 5,00 mp - anexă)	1988	6609,61	Decret expropriere nr. 394/1988
275	"_"	Construcție	Aleea Parcului nr. 6, parter, ap. 1 - suprafața utilă 37,87 mp (suprafața totală 37,87 mp)	1977	5518,04	Decret expropriere nr. 396 /1977

Pentru amplasamentele în discuție, comisia a mai constatat:

- terenurile nu sunt revendicate conform legislației privind măsuri reparatorii pentru bunuri preluate abuziv,
- terenurile nu fac obiectul litigiilor.

În aceste condiții, comisia, cu un număr de 7 voturi pentru, 0 voturi împotriva, 0 abțineri, decide să propună compartimentelor de specialitate promovarea proiectului de hotărâre pentru inventarierea în domeniul privat.



În concluzie solicităm inventarierea în domeniu privat al municipiului Botoșani a terenurilor în cauză.

**Președinte - Primar Cosmin Ionuț Andrei** \_\_\_\_\_

**Membri** - Ioan Apostu, Secretar General \_\_\_\_\_

- Elena Alina Colbea, Șef Serviciu Contabilitate \_\_\_\_\_

- George Cătălin Maleș, Șef Birou Cadastru \_\_\_\_\_

- Iulius Sebastian Gherase, Șef Serviciu Patrimoniu \_\_\_\_\_

- Ciprian Petru Huțanu, Consilier Birou Cadastru imobiliar și edilitar \_\_\_\_\_

- Oana Gina Georgescu, Șef Serviciu juridic contencios, Registru agricol \_\_\_\_\_

- Costin Holcă , Compartiment Registru agricol \_\_\_\_\_



Plan de amplasament si delimitare a imobilului		
Scara 1:200		
Nr cadastral	Suprafata masurata	Adresa imobilului: intravilan
	45.00 mp	mun. Botosani, str.Mihail Kogalniceanu, nr.13A
Carte Funciara nr.		UAT Botosani

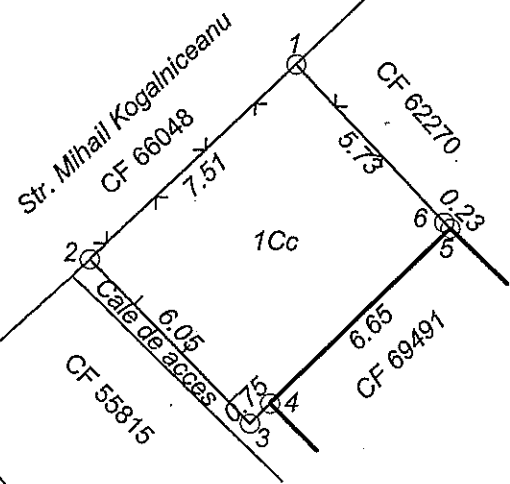

Nr. Pct.	X [m]	Y [m]
1	694612.934	624746.872
2	694607.675	624741.512
3	694603.439	624745.834
4	694603.974	624746.358
5	694608.687	624751.051
6	694608.844	624750.883

Anexa nr. 264 la HCL nr.

A. Date referitoare la teren				
Nr. parcela	Categoria de folosinta	Suprafata (mp)	Valoare de impozitare (lei)	Mentii
	Cc	45.00		Teren imprejmuit
<b>TOTAL</b>		<b>45.00</b>		
B. Date referitoare la constructii				
Cod constr.	Suprafata construita la sol (mp)	Valoare de impozitare (lei)	Mentii	
<b>TOTAL</b>				

Suprafata totala masurata a imobilului = 45.00 mp

<p>Executant: <b>ing. Males Daniel Alexandru</b></p> <p>Confirm executarea măsurătorilor la teren, corectitudinea întocmirii documentației cadastrale și corespondența acesteia cu realitatea din teren.</p> <p style="text-align: center;"> </p> <p style="text-align: center;">Data: 12.05.2022</p>	<p style="text-align: center;"><b>Inspector</b></p> <p>Confirm introducerea imobilului în baza de date integrată și atribuirea numărului cadastral</p> <p style="text-align: center;">Semnătura și parafa</p> <p style="text-align: center;">Data: .....</p> <p style="text-align: center;">Ștampila BCPI</p>
---	---

**Plan de amplasament si delimitare a imobilului**

Scara 1:500

Nr cadastral	Suprafata masurata	Adresa imobilului: intravilan
	147.00 mp	mun. Botosani, str. Pod de Piatra nr.46
Carte Funciara nr.		UAT
		Botosani

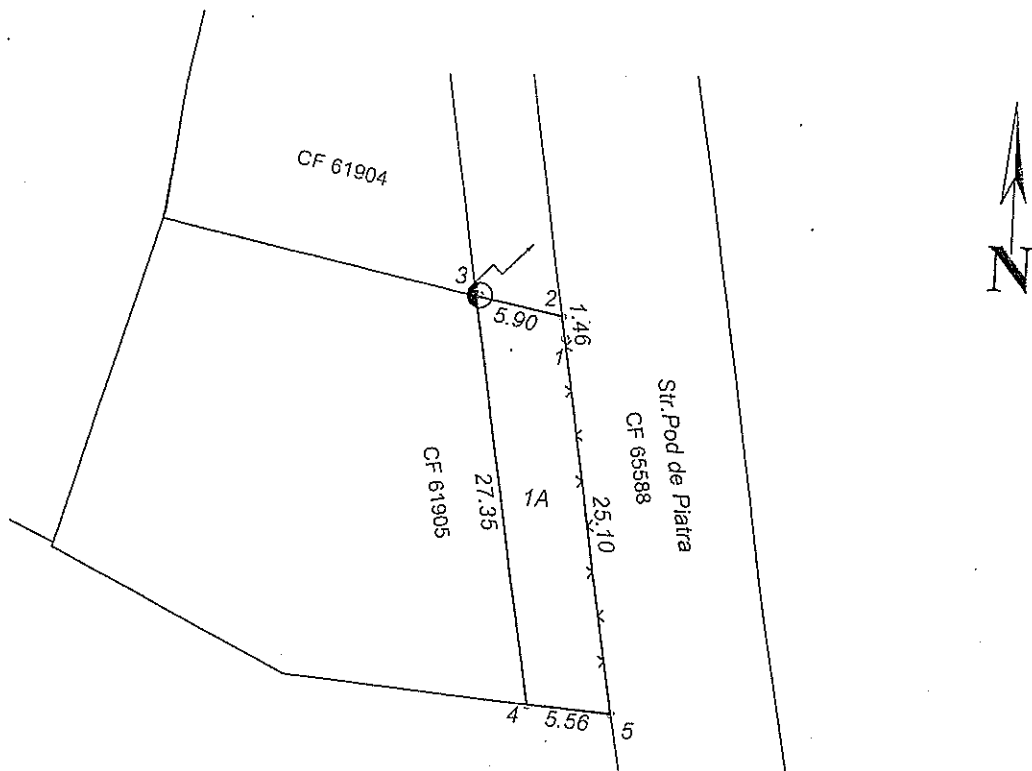

Nr. Pct.	X [m]	Y [m]
132	694284.985	625469.438
133	694286.426	625469.198
134	694287.618	625463.421
135	694260.622	625467.804
103	694260.113	625473.367
136	694260.197	625473.352

Anexa nr. 268 la HCL nr.

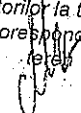
A. Date referitoare la teren				
Nr. parcela	Categoria de folosinta	Suprafata (mp)	Valoare de impozitare (lei)	Mentiuni
	A	147.00		
<b>TOTAL</b>		147.00		Imobil imprejmuit partial
B. Date referitoare la constructii				
Cod constr.	Destinatia	Suprafata construita la sol (mp)	Valoare de impozitare (lei)	Mentiuni
<b>TOTAL</b>				
Suprafata totala masurata a imobilului = 147.00 mp				
Suprafata din act = 147.00 mp				
Executant: ing. Males Daniel Alexandru Categoria B Seria RO-BT-F nr. 0131  Confirm executarea măsurătorilor la teren, corectitudinea întocmirii documentației cadastrale și corespondența acesteia cu realitatea din teren   Data: 11.11.2021			Inspector  Confirm introducerea imobilului în baza de date integrată și atribuirea numărului cadastral  Semnătura și parafa  Data..... Ștampila BCPI	

# PLAN DE AMPLASAMENT ȘI DELIMITARE A IMOBILULUI

SCARA 1:100

Numar cadastral	Supraf. masurata	Adresa imobilului:
	22 mp	Intrav. Mun. Botosani, Al. Grivita, nr. 2, baterie garaje
Nr. Carte Funciara	Unitatea Administrativ Teritoriala (UAT)	
	<b>BOTOSANI</b>	

695680

624970

624980

695680

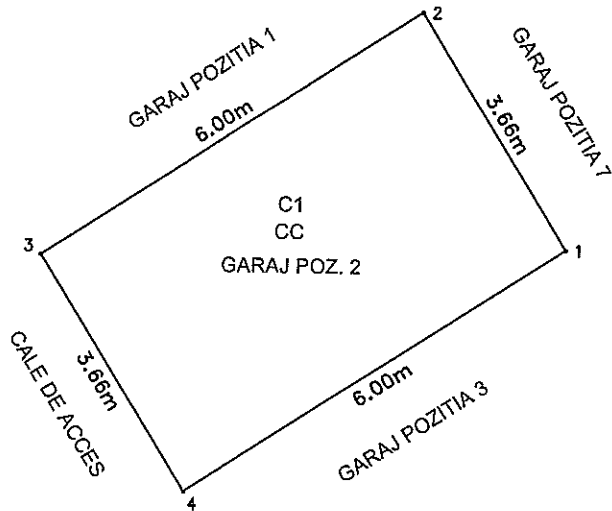

Parcela (CC)

Nr. Pct.	Coordonate pct.de contur		Lungimi laturi D(i,i+1)
	X [m]	Y [m]	
1	695675.605	624976.166	3.659
2	695678.711	624974.231	6.000
3	695675.437	624969.203	3.660
4	695672.330	624971.138	6.001

S(CC)=21.96sq.m P=19.320m

695670

Anexa nr. 269 la HCL nr.

624970

624980

695670

A. Date referitoare la teren

Numar parcela	Categoria de folosinta	Supraf. (mp)	Mentuni
	CC	22	imobil neimpregmuit
TOTAL		22 mp	

B. Date referitoare la constructii

Cod constructie	Destinatia	Suprf. constr. la sol	Mentuni
C1	CA	22 mp	garaj pozitia nr. 2, construit in 1994, din caramida, acoperit cu tabla, compus dintr-o incapere.
TOTAL		22 mp	

Suprafata totala masurata a imobilului = 22 mp

Suprafata din act = 22 mp

Executant: ing. Suceveanu Razvan

Confirm executarea masuratorilor la teren, corectitudinea intocmirii documentatiei cadastrale si corespondenta acesteia cu realitatea din teren

RO-B.P.F. NR. 0097 F. Nr. 0097  
SUCVEANU RAZVAN

Semnatura si stampila

Data: 30.04.2022

Inspector

Confirm introducerea imobilului in baza de date integrata si atribuirea numarului cadastral

Semnatura si stampila

Data: .....

Stampila BCPI

PLAN DE AMPLASAMENT ȘI DELIMITARE A IMOBILULUI

SCARA 1:50

Număr cadastral	Supraf. masurata 11 mp	Adresa imobilului: Intravilan Municipiul Botosani, Ale. Arcului, nr. 7
Nr. Carte Funciara	Unitatea Administrativ Teritoriala (UAT) <b>Municipiul Botosani</b>	

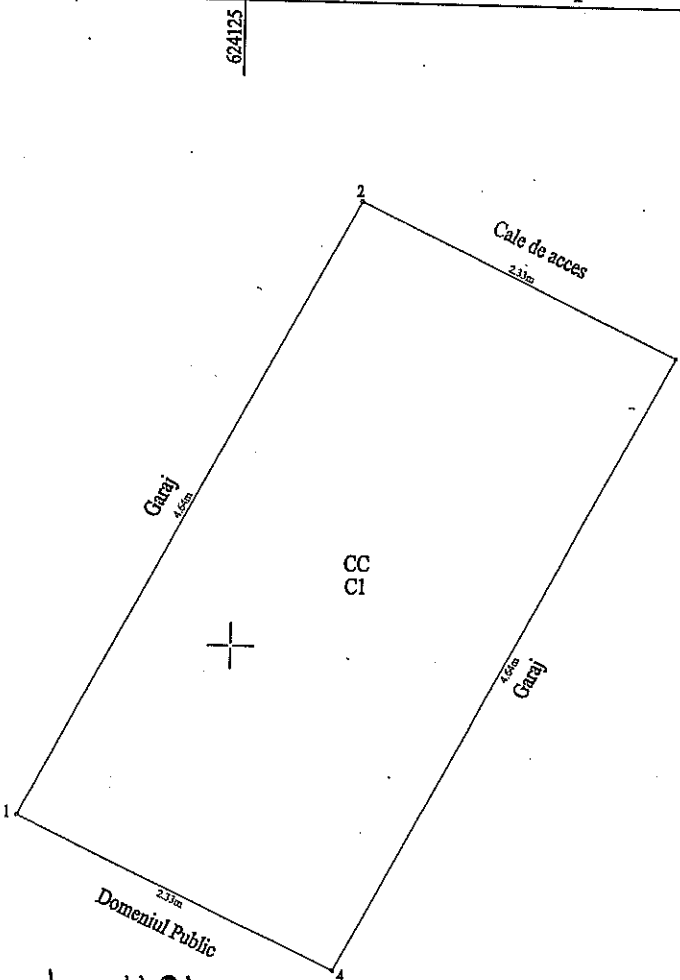

Anexa nr. 270 la HCL nr.

A. Date referitoare la teren

Numar parcela	Categoria de folosinta	Supraf. (mp)	Mentiuни
	CC	11	
TOTAL		11	

B. Date referitoare la constructii

Cod constructie	Destinatia	Suprf. constr. la sol	Mentiuни
C1	CA	11	C1 - Anexa (Garaj), Sd = 11 mp.
TOTAL		11	

Suprafata totala masurata a imobilului = 11 mp  
Suprafata din act = 11 mp

Executant: **ING. RUSU BOGDAN**  
Seria RO-B-Fc Nr. 1652, Categoria A

Confirm executarea masuratorilor la teren si corectitudinea intocmirii documentatiei cadastrale si corespondenta acesteia cu realitatea din teren  
Semnatura si stampila  
Data: 04.2022

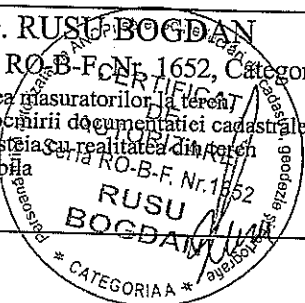

Inspector

Confirm introducerea imobilului in baza de date integrata si atribuirea numarului cadastral

Semnatura si stampila

Stampila BCPI

Data: .....

# PLAN DE AMPLASAMENT ȘI DELIMITARE A IMOBILULUI

Scara 1:100

Nr. cadastral	Suprafață măsurată a imobilului	Adresa Imobilului
	7 mp	Mun. Botosani, B-dul Mihai Eminescu nr. 42,
Nr. Cartea Funciară		Unitatea Administrativ Teritorială (UAT)
		BOTOSANI

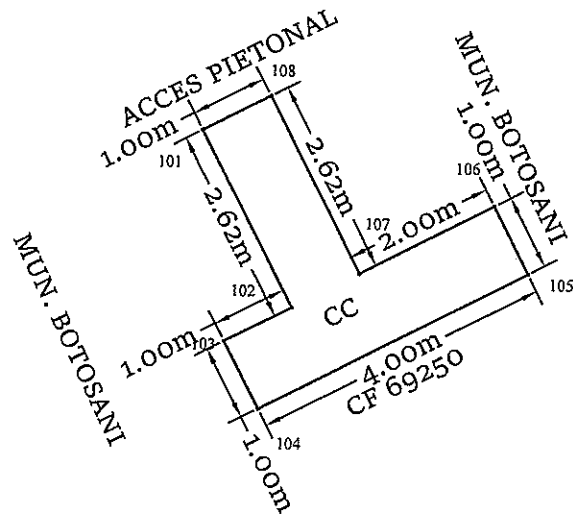

Anexa nr. 241 la HCL nr.

A. Date referitoare la teren			
Nr. Parcelă	Categorie de folosință	Suprafața (mp)	Mențiuni
-	CC	7	Teren intravilan
<b>Total</b>		7	
B. Date referitoare la construcții			
Cod	Destinația	Suprafața construită la sol (mp)	Mențiuni
-	-	-	-
<b>Total</b>			
Suprafața totală măsurată a imobilului = 7 mp			
Suprafața din act = 7 mp			
<b>PFA CILIBIU EUSEBIU LAURENTIU</b> Aut. categ. D Seria RO-B-F 1794 Confirm executarea măsurătorilor la teren, corectitudinea întocmirii documentației cadastrale și corespondența acestora cu realitatea din teren		Inspector,  Confirm introducerea imobilului în baza de date intergată și atribuirea numărului cadastral	

27.04.2022



## Plan de amplasament și delimitare a imobilului

Scara 1:200

Nr. cadastral	Suprafața măsurată a imobilului (mp)	Adresa imobilului
	8,00 mp	Str. Tudor Vladimirescu nr. 4, sc. D, adiacent apartament nr. 4, parter, municipiul Botoșani, jud. Botoșani
Nr. Cartea Funciară		Unitatea Administrativ Teritorială (UAT)
		BOTOȘANI

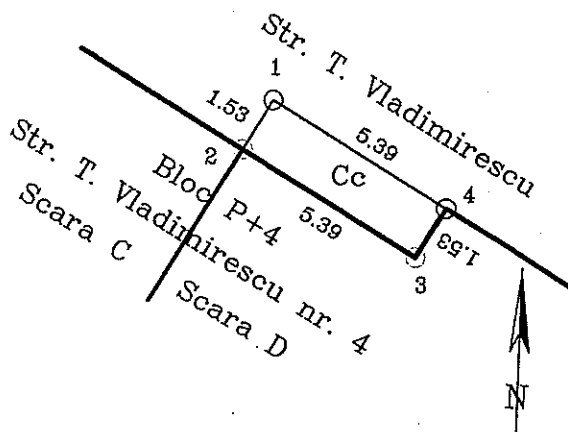

Anexa nr. 242 la HCL nr.

A. Date referitoare la teren			
Nr. parcelă	Categorie de folosință	Suprafața (mp)	Mențiuni
	Cc	8,00	
			-teren construit
Total		8,00	
B. Date referitoare la construcții			
Cod	Destinația	Suprafața construită la sol (mp)	Mențiuni
Total			
Suprafața totală măsurată a imobilului = 8,00mp Suprafața din act = 8,25mp			
Executant CIMPOI PETRU		Inspector	
Confirm executarea măsurătorilor la teren, corectitudinea întocmirii documentației cadastrale și corespondența acestora cu realitatea din teren		Confirm introducerea imobilului în baza de date integrată și atribuirea numărului cadastral	
Semnătura și ștampila		Semnătura și parafa	
Data 18.04.2022		Data.....	
Stampila BCPI			



## RELEVEU APARTAMENT

Scara 1:100

Nr. Cadastral al terenului	Suprafața blocului (mp)	Adresa imobilului
56779	332	<i>Municipiul Botoșani, Strada Parcul Tineretului nr. 12, scara A, parter, apartament 2, județul Botoșani</i>

Cartea Funciară colectivă nr.	56779-C1	UAT	BOTOȘANI
Cod unitate individuală (UI)		CF individuală	

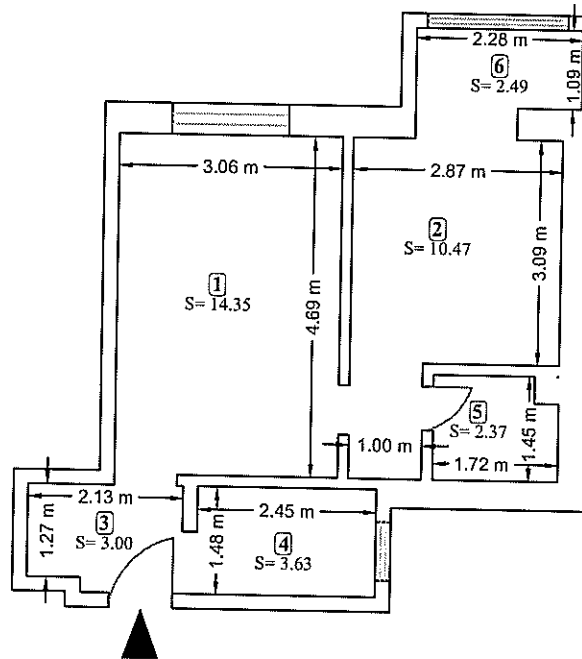

Anexa nr. 243 la HCL nr.

Nr. încăpere	Denumire încăpere	Suprafața utilă (mp)
1	Cameră	14.35
2	Cameră	10.47
3	Hol	3.00
4	Bucătărie	3.63
5	Baie	2.37
<b>Suprafața Utilă = 33.82 mp</b>		
6	Balcon	2.49
<b>Suprafața Totală = 36.31 mp</b>		

<p style="text-align: center;">Executant,                  Persoană fizică autorizată,  <b>Ing. Guzu Paula</b>                  Categoria B                  Seria RO-BT-F nr. 0149  <b>GUZU PAULA</b> <small>Digitally signed by GUZU PAULA                  Date: 2022.05.16 16:27:30 +03'00'</small>                  Data: 16.05.2022</p>	<p style="text-align: center;">Recepționat:                  Data:</p>
---	--

Plan de amplasament și delimitare a imobilului

Scara 1: 100

Nr. cadastral	Suprafața măsurată a imobilului	Adresa imobilului
	S=92 mp	Municipiul Botoșani, Strada I.C.Brătianu nr. 90, Județul Botoșani
Nr. Cartea Funciară	Unitatea Administrativ Teritorială (UAT)	
	BOTOȘANI	

Parcela (3)

Nr. Pct.	Coordonate pct.de contur		Lungimi laturi D(i,i+1)
	X [m]	Y [m]	
1	694688.654	626458.834	5.243
2	694664.845	626462.437	10.724
5	694657.470	626454.651	6.435
3	694652.918	626450.102	5.417
4	694656.475	626446.016	17.681
S(3)=91.71mp P=45.502m			

694660

694660

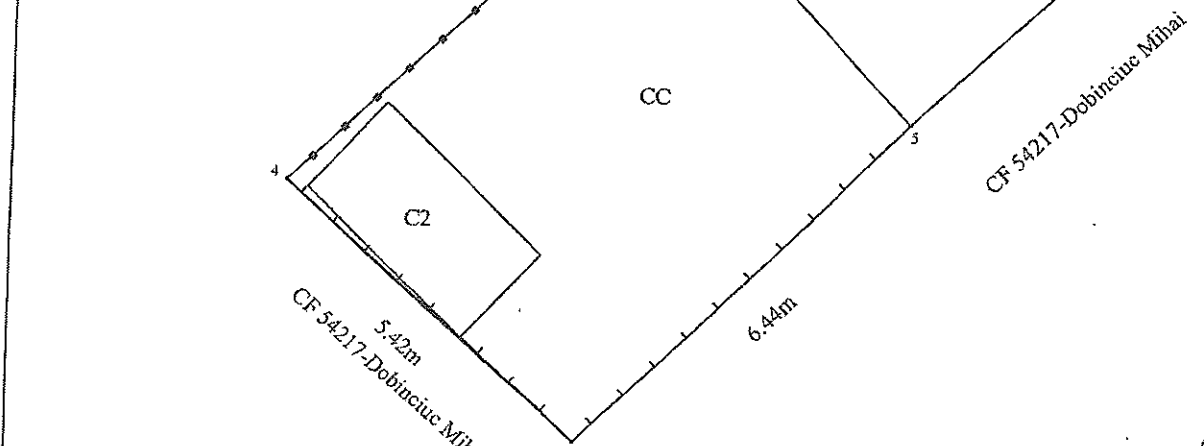

Anexa nr. 274 la HCL nr.

A. Date referitoare la teren			
Nr. parcelă	Categorie de folosință	Suprafața (mp)	Mențiuni
-	CC	92	Teren intravilan parțial împrejmuit cu gard din lemn și tablă
Total		92	
B. Date referitoare la construcții			
Cod	Destinația	Suprafața construită la sol (mp)	Mențiuni
C1	CL	42	Locuință, compusă din doua camere și hol
C2	CA	5	Anexă
		47	
		Suprafața măsurată a imobilului = 92 mp	
		Suprafața din act a imobilului = - mp	
Executant: Persoană fizică autorizată, Ing. Anton Ioana Categorie B Seria RO-BTE nr. 0115 Confirma activarea măsurătorilor la teren, corectarea înlocuirii, modificării și cadastrala și corectarea acestora cu realitatea din teren Semnătura și ștampila Data: 17/02/2022 CATEGORIA 1			Inspector Confirma introducerea imobilului în baza de date integrată și atribuirea numărului cadastral Semnătura și parafă Data: ..... Ștampila BCPI

# RELEVEU APARTAMENT

SCARA 1:100

Nr. cad. al imobil. 52447	Suprafata	Adresa imobilului: Localitatea Botosani, Aleea Parcului, Nr. 6, Parter, Ap. 1
Cartea funciara colectiva nr. 52447		U.A.T. Municipiul Botosani

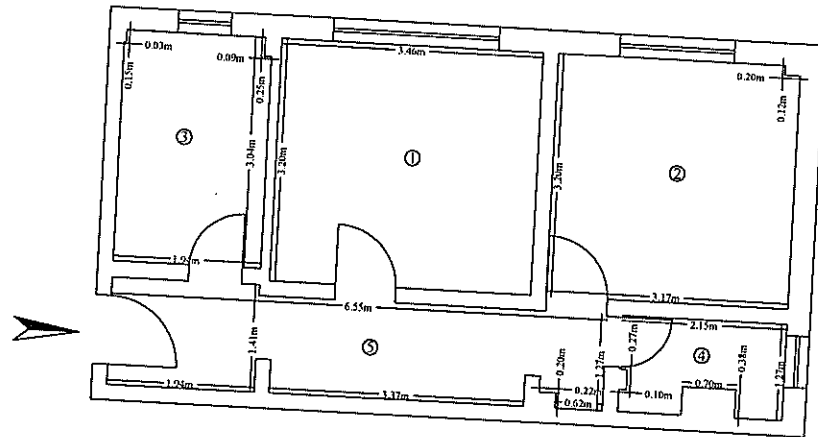

Anexa nr. 245 la HCL nr.

Nr. incapere	Denumire incapere	Supr.utila [mp]
1	CAMERA DE ZI	11.07
2	DORMITOR	10.12
3	BUCATARIE	5.87
4	BAIE	2.44
5	HOL	8.37
Total suprafata utila		37.87
Total suprafata		37.87
Executant		Data
ING. RUSU BOGDAN		05.2022
Receptionat		Data

