

ROMANIA
JUDETUL BOTOSANI
MUNICIPIUL BOTOSANI
CONSILIUL LOCAL



PROIECT DE HOTĂRÂRE
privind aprobarea organigramei și statului de funcții ale
Filarmonicii „George Enescu” Botoșani

CONSILIUL LOCAL AL MUNICIPIULUI BOTOȘANI,

analizând propunerile d-nului Primar Cosmin Ionuț Andrei cu privire la aprobarea organigramei și statului de funcții ale Filarmonicii „George Enescu” Botoșani, pentru anul 2022

văzând referatul de aprobare a proiectului de hotărâre, raportul de specialitate al Serviciului resurse umane, salarizare nr. 292 /20.01.2022, precum și rapoartele de avizare ale comisiilor de specialitate ale Consiliului Local,

în baza prevederilor art.129 alin. (2) lit a) și alin. (3) lit. c) din Ordonanța de urgență a Guvernului nr.57/2019 privind Codul administrativ, cu modificările și completările ulterioare și ale Legii - cadru nr.153/2017 privind salarizarea personalului plătit din fonduri publice, cu modificările și completările ulterioare,

în temeiul art.196 alin. (1) lit. a) din Ordonanța de urgență a Guvernului nr. 57/2019 privind Codul administrativ, publicată în Monitorul Oficial al României nr. 555 din 5 iulie 2019, cu modificările și completările ulterioare,

HOTĂRĂȘTE:

Art. 1 Se aprobă organigrama și statul de funcții ale Filarmonicii „George Enescu” Botoșani, conform anexelor nr.1 și 2 la prezenta hotărâre.

Art.2 La data intrării în vigoare a prezentei hotărâri, HCL nr. 269/2021, cu modificările și completările ulterioare își încetează valabilitatea.

Art.3 Primarul Municipiului Botoșani prin Serviciile de specialitate și Filarmonica „George Enescu” Botoșani vor duce la îndeplinire prevederile prezentei hotărâri.

Inițiator,
Primar,
Cosmin Ionuț Andrei

Avizat pentru legalitate,
Secretar general,
Ioan Apostu

Nr. / 27.01.2022



ORGANIGRAMA - FILARMONICA "GEORGE ENESCU" BOTOSANI
(66 posturi)

ANEXA I la HCL /2022

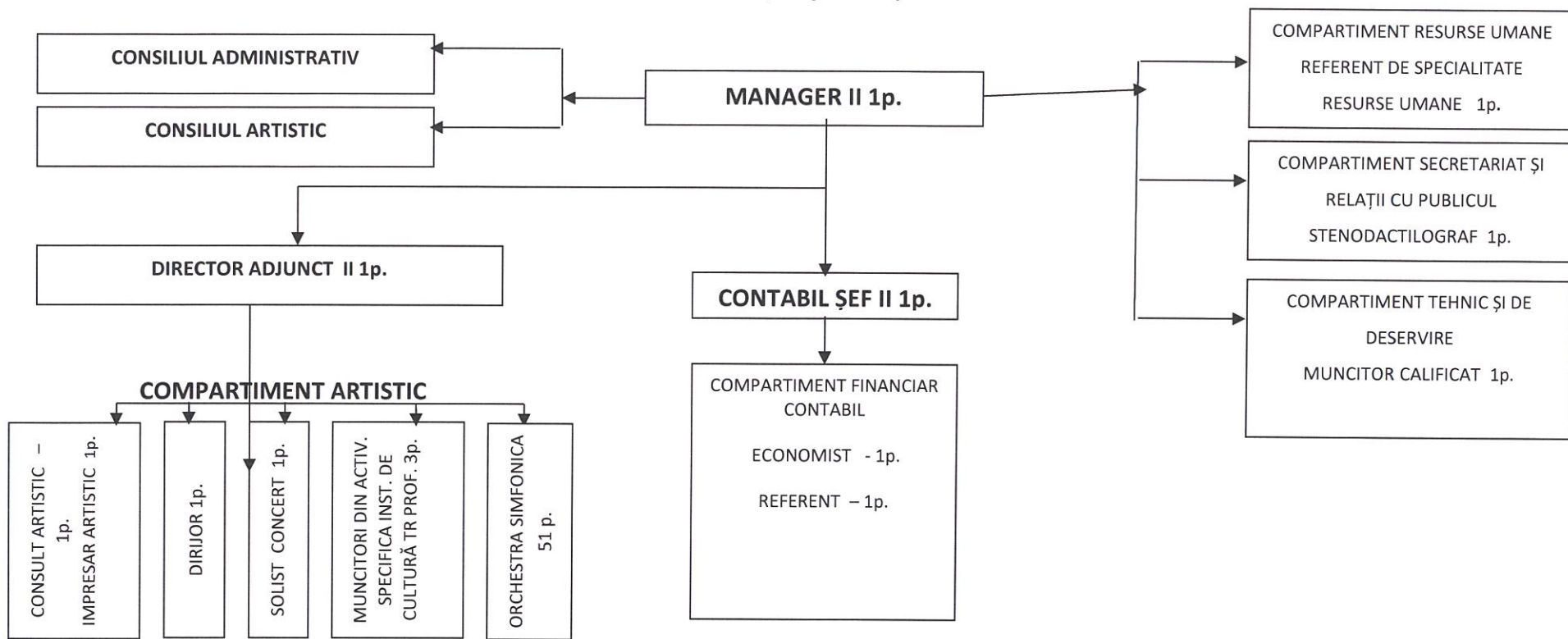

VIOARA a I-a 9 p.	VIOARA a II-a 7 p.	VIOLA 4 p.	VIOLONCEL 4 p.	CONTRABAS 2 p.	FLAUT 3 p.	OBOI 3 p.	CLARINET 3 p.	FAGOT 3p.	CORN 4p.	TROMPETA 3p.	TROMBON 3p.	PERCUTIE 3p.
CONCERT MAESTRU 1 p. SEF PARTIDA 1 p. ARTIST INSTR. 5p. ARTIST INSTR. 2 p.	ARTIST INSTR. 6 p. ȘEF PARTIDĂ 1p.	ARTIST INSTR. 4p.	SEF PARTIDA 1 p. ARTIST INSTR. 3 p.	SEF PARTIDA 1 p. ARTIST INSTR. 1 p.	ARTIST INSTR. 3 p.	SEF PARTIDA 2 p. ARTIST INSTR. 1p.	SEF PARTIDA 1 p. ARTIST INSTR. 2 p.	SEF PARTIDA 2 p. ARTIST INSTR. 1 p.	SEF PARTIDA 1 p. ARTIST INSTR. 3 p.	SEF PARTIDA 1 p. ARTIST INSTR. 2 p.	SEF PARTIDA 1 p. ARTIST INSTR. 2 p.	SEF PARTIDA 2p. ARTIST INSTR. 1 p.

Initiator Primar,
Cosmin Ionuț Andrei



Avizat pentru legalitate ,
Secretar general, Ioan Apostu

**STATUL DE FUNCȚII
AL FILARMONICII "GEORGE ENESCU" BOTOSANI**

**Anexa III: FAMILIA OCUPAȚIONALĂ DE FUNCȚII BUGETARE "CULTURA"
UNITĂȚI DE CULTURĂ**

CAPITOLUL I / II Alte instituții de spectacole sau concerte

a). Funcții de conducere

Nr. Crt	FUNCȚIA	NIVELUL STUDIILOR	GRAD PROFESIONAL
1	Manager	S	II
2	Director adjunct	S	II
3	Contabil șef	S	II

b). Funcții de execuție

Nr. Crt	FUNCȚIA DE EXECUȚIE	NIVELUL STUDIILOR	GRAD SAU TRPT.PROF
4	Dirijor	S	II
5	Solist concertist	S	IA
6	Consultant artistic	S	II
7	Impresar artistic	S	IA
8	Concert maestru	S	II
9	Sef partida vioara I	S	IA
10	Artist instr. vioara I	S	I
11	Artist instr. vioara I	S	I
12	Artist instr. vioara I	S	I
13	Artist instr. vioara I	S	I
14	<i>Artist instr. vioara I</i>	<i>S</i>	<i>I</i>
15	Artist instr. vioara I	S	II
16	Artist instr. vioara I	S	II
17	Sef partida vioara II	S	IA
18	Artist instr. vioara II	S	I
19	Artist instr. vioara II	S	I
20	Artist instr. vioara II	S	I
21	Artist instr. vioara II	S	I
22	Artist instr. vioara II	S	I
23	Artist instr. vioara II	S	DEBUTANT
24	Art. instr. viola	S	I
25	Art. instr. viola	S	DEBUTANT
26	Art. instr. viola	M	TRPT.PROF.II
27	Art. instr. viola	M	TRPT.PROF.II
28	Sef partida violoncel	S	I
29	Art.instr. violoncel	S	I
30	Art.instr. violoncel	S	II
31	Art.instr. violoncel	S	DEBUTANT
32	Sef partida contrabas	S	IA
33	Artist instr. contrabas	S	I
34	Artist instr. flaut	S	I

35	Artist instr. flaut	S	II
36	Artist instr. flaut	S	DEBUTANT
37	Sef partida oboi	S	IA
38	Sef partida oboi	S	IA
39	Artist instr. oboi	S	DEBUTANT
40	Sef partida clarinet	S	I
41	Artist instr. clarinet	S	II
42	Artist instr. clarinet	S	DEBUTANT
43	Sef partida fagot	S	IA
44	Sef partida fagot	S	IA
45	Artist instr. fagot	S	I
46	Sef partida corn	S	IA
47	Artist instr. corn	S	I
48	Artist instr. corn	S	I
49	Artist instr. corn	S	II
50	Şef partida trompeta	S	IA
51	Artist instr. trompeta	S	II
52	Artist instr. trompeta	S	I
53	Sef partida trombon	S	IA
54	Artist instr. trombon	S	I
55	Artist instr. trombon	S	I
56	Sef partida percutie	S	IA
57	Sef partida percutie	S	I
58	Artist instr. percutie	S	II
59	Muncitor din activitatea specifică instituțiilor de spectacole sau concerte	M	I
60	Muncitor din activitatea specifică instituțiilor de spectacole sau concerte	M	I
61	Muncitor din activitatea specifică instituțiilor de spectacole sau concerte	M	I

Anexa VIII: FAMILIA OCUPAȚIONALĂ DE FUNCȚII BUGETARE "ADMINISTRAȚIE"

B. Alte unități bugetare de subordonare centrală și locală, precum și din compartimente de contabilitate, financiar, aprovizionare, investiții

I. Salarii de baza pentru activitatea de specialitate

b. Funcții de execuție pe grade profesionale

Nr. Crt.	FUNCTIA DE EXECUTIE	NIVELUL STUDIILOR	GRAD SAU TRPT.PROF.	GRADATIA CORESP.TRANS. DE VECHIME
62	<i>Economist</i>	S	IA	5
63	Referent de specialitate resurse umane	S	I	5
64	Referent	M	IA	5

**Anexa VIII: FAMILIA OCUPAȚIONALĂ DE FUNCȚII BUGETARE
"ADMINISTRAȚIE"**

C. Alte funcții comune din sectorul bugetar

Salarii de baza pentru personalul plătit din fonduri publice care desfășoară activitate de secretariat – administrativ, gospodărire, întreținere-reparații și deservire

b).Funcții de execuție pe trepte profesionale

Nr. Crt	FUNCȚIA DE EXECUȚIE	NIVELUL STUDIILOR	GRAD SAU TRPT.PROF.	GRADATIA CORESP.TRANS. DE VECHIME
65	Stenodactilograf	M	IA	5
66	Muncitor calificat	G	II	5

**Inițiator,
Primar,
Cosmin Ionuț Andrei**

**Avizat pentru legalitate,
Secretar general,
Ioan Apostu**





Nr. INT. 293 din 20.01.2022

APROBAT,
Primar,
Cosmin Ionut Andrei



REFERAT DE APROBARE

Având în vedere proiectul de hotărâre privind aprobarea organigramei și statului de funcții ale Filarmonicii „George Enescu” Botoșani, vă rugăm să aprobați supunerea spre dezbateră și aprobare în ședința Consiliului Local al Municipiului Botoșani, a proiectului de hotărâre în forma prezentată.

Director executiv ,
Mirela Gheorghită

Șef Serviciu,
Anca Dumitrescu

Raport de specialitate

Prin adresa nr. 104 / 2022, conducerea Filarmonicii “George Enescu” Botoșani, instituție de cultură subordonată Consiliului Local al Municipiului Botoșani solicită aprobarea pentru aprobarea organigramei și statului de funcții , valabile in anul 2022.

Față de statul de funcții aprobat prin anexa nr.2 la HCL nr. 269/2021, cu modificările ulterioare, se propune numai transformarea gradului profesional pentru un număr de 3 posturi, după cum urmează :

- Economist, gr. prof I – economist, gr. prof IA
- Artist instrumentist vioară, gr. II - Artist instrumentist vioară, gr. I
- Artist instrumentist clarinet gr. debutant - Artist instrumentist clarinet , gr. II

Organigrama și Statul de funcții cu modificările propuse sunt atașate la prezentul proiect .

Având în vedere cele prezentate, vă rugăm să analizați și să hotărâți.

**Director executiv,
Mirela Gheorghita**

**Șef Serviciu,
Anca Dumitrescu**



Filarmonica "George Enescu" Botoșani

Cod fiscal: 3433955

Str. Marchian nr.5, Botoșani - 710211

Telefon – Fax: 0231/516 510 – director

Telefoane: 0231/581 009 – contabilitate

0231/581 039 – secretariat muzical

E-mail: filarmonicabotosani@yahoo.comd

Nr. 104 / 14.01.2022



Către,

**PRIMARIA MUNICIPIULUI BOTOȘANI
CONSILIUL LOCAL BOTOȘANI**

Având în vedere examenele de promovare desfășurate în luna decembrie, în urma cărora trei angajați au fost promovați în grad profesional imediat superior, solicităm modificarea HCL 465 din 26 noiembrie 2021, având la bază H.G nr. 286 din 23 martie 2011 pentru aprobarea Regulamentului-cadru privind stabilirea principiilor generale de ocupare a unui post vacant sau temporar vacant corespunzător funcțiilor contractuale și a criteriilor de promovare în grade sau trepte profesionale imediat superioare a personalului contractual din sectorul bugetar plătit din fonduri publice – cu modificările și completările ulterioare, LEGEA-CADRU nr. 153 din 28 iunie 2017 privind salarizarea personalului plătit din fonduri publice – cu modificările și completările ulterioare, prin aprobarea transformării gradului profesional pentru următoarele funcții:

- pentru funcția de economist din gr. prof. I – în gr. prof. IA
- pentru funcția de artist instrumentist vioară gr. prof. II – în gr. prof. I
- pentru funcția de artist instrumentist clarinet gr. prof. debutant – în gr. prof. II

Atașăm prezentei adrese, anexa I – Statul de funcții și anexa II – Organigrama începând cu luna ianuarie 2022.

De asemenea solicităm aprobarea Statului de personal al Filarmonicii "George Enescu" Botoșani, începând cu data de 1 ianuarie 2022.

**MANAGER INTERIMAR
RAUL VALENTIN CHIȘ**



Întocmit
Referent de specialitate R.U
Elena Aivăncesei

**Filarmonica "George Enescu" Botoșani**

Cod fiscal: 3433955

Str. Marchian nr.5, Botoșani - 710211

Telefon – Fax: 0231/516 510 – director

Telefoane: 0231/581 009 – contabilitate

0231/581 039 – secretariat muzical

E-mail: filarmonicabotosani@yahoo.comfilarmonicabotosani1953@gmail.com

**STATUL DE FUNCTII
AL FILARMONICII "GEORGE ENESCU" BOTOSANI
ÎNCEPÂND CU DATA DE 1 IANUARIE 2022**

**Anexa III: FAMILIA OCUPAȚIONALĂ DE FUNCȚII BUGETARE "CULTURA"
UNITĂȚI DE CULTURĂ
CAPITOLUL I / II Alte instituții de spectacole sau concerte**

a). Functii de conducere

Nr. Crt.	FUNCTIA	NIVELUL STUDIILOR	GRAD PROFESIONAL	GRADATIA CORESP.TRANS. DE VECHIME
0	1	2	3	4
1	Manager	S	II	5
2	Director adjunct	S	II	5
3	Contabil șef	S	II	5

b). Functii de executie

Nr. Crt.	FUNCTIA DE EXECUTIE	NIVELUL STUDIILOR	GRAD SAU TRPT.PROF	GRADATIA CORESP.TRANS. DE VECHIME
0	1	3	4	5
4	Dirijor	S	II	5
5	Solist concertist	S	IA	5
6	Consultant artistic	S	II	1
7	Impresar artistic	S	IA	5
8	Concert maestru	S	II	4
9	Sef partida vioara I	S	IA	5
10	Artist instr. vioara I	S	I	5
11	Artist instr. vioara I	S	I	5
12	Artist instr. vioara I	S	I	5
13	Artist instr. vioara I	S	I	5
14	Artist instr. vioara I	S	I	3
15	Artist instr. vioara I	S	II	3
16	Artist instr. vioara I	S	II	3

ORGANIGRAMA - FILARMONICA "GEORGE ENESCU" BOTOSANI

ANEXA II

(66 posturi)

01 IANUARIE 2022

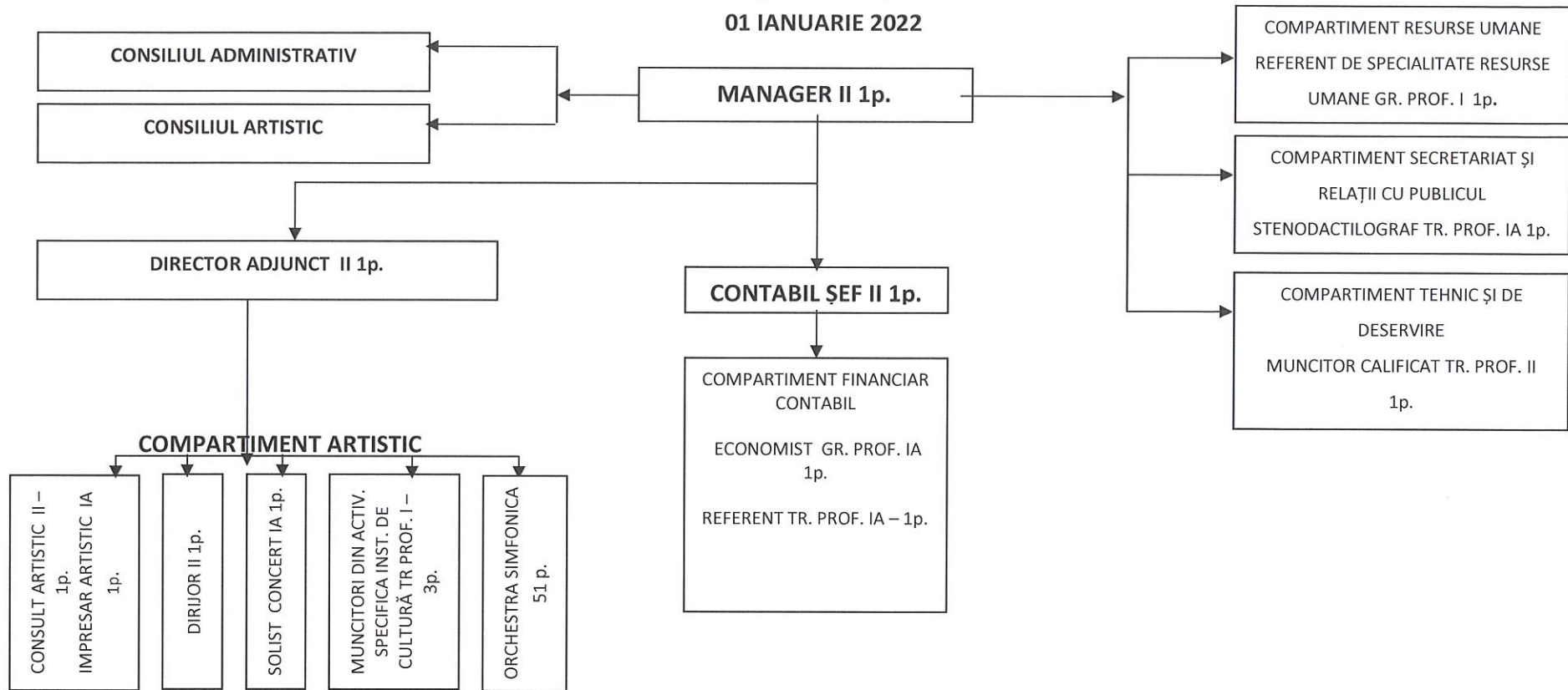

VIOARA a I-a 9 p.	VIOARA a II-a 7 p.	VIOLA 4 p.	VIOLONCEL 4 p.	CONTRABAS 2 p.	FLAUT 3 p.	OBOI 3 p.	CLARINET 3 p.	FAGOT 3p.	CORN 4p.	TROMPETA 3p.	TROMBON 3p.	PERCUTIE 3p.
CONCERT MAESTRU II 1 p. SEF PARTIDA IA 1 p. ARTIST INSTR. I 5 p. ARTIST INSTR. II 2 p.	SEF PARTIDA IA 1 p. ARTIST INSTR. I 5 p. ARTIST INSTR. DEBUTANT 1 p.	ARTIST INSTR. I 1 p. ARTIST INSTR. DEBUTANT 1 p. ARTIST INSTR. TRPT. PROF. II 2 p.	SEF PARTIDA I 1 p. ARTIST INSTR. I 1 p. ARTIST INSTR. II 1 p. ARTIST INSTR. DEBUTANT 1 p.	SEF PARTIDA IA 1 p. ARTIST INSTR. I 1 p.	ARTIST INSTR. DEBUTANT 1 p. ARTIST INSTR. I 1 p. ARTIST INSTR. II 1 p.	SEF PARTIDA IA 2 p. ARTIST INSTR. DEBUTANT 1 p.	SEF PARTIDA I 1 p. ARTIST INSTR. DEBUTANT 1 p. ARTIST INSTR. II 1 p.	SEF PARTIDA IA 2 p. ARTIST INSTR. I 1 p.	SEF PARTIDA IA 1 p. ARTIST INSTR. I 2 p. ARTIST INSTR. II 1 p.	SEF PARTIDA IA 1 p. ARTIST INSTR. II 1 p. ARTIST INSTR. I 1 p.	SEF PARTIDA IA 1 p. ARTIST INSTR. I 1 p. ARTIST INSTR. I 1 p.	SEF PARTIDA IA 1 p. SEF PARTIDA I 1 p. ARTIST INSTR. II 1 p.

MANAGER INTERIMAR
RAUL VALENTIN CHIȘ



INTOCMIT

Referent de specialitate R.U - Elena Aivăncesei