

PROIECT DE HOTĂRÂRE
privind declararea unor imobile ca bunuri aparținând domeniului privat de interes local al municipiului Botoșani

CONSILIUL LOCAL AL MUNICIPIULUI BOTOȘANI

analizând propunerea domnului Primar Cosmin Ionuț Andrei privind declararea unor imobile ca bunuri aparținând domeniului privat de interes local al municipiului Botoșani;

văzând raportul de specialitate al Serviciului Patrimoniu, Biroului Cadastru și Serviciului Contabilitate, precum și raportul de avizare al comisiei de specialitate a Consiliului Local,

în conformitate cu prevederile art. 12, alin. (1) și alin. (2), lit. "c", art. 354, art. 355 și art. 357 din Ordonanța de urgență a Guvernului nr. 57/03.07.2019, privind Codul administrativ, cu modificările și completările ulterioare și Hotărârii Guvernului nr. 392/2020 privind aprobarea Normelor tehnice pentru întocmirea inventarului bunurilor care alcătuiesc domeniul public și privat al comunelor, al orașelor, al municipiilor și al județelor;

în temeiul art. 139 alin (3) lit. g) și art. 196 alin (1) lit. a) din Ordonanța de urgență a Guvernului nr. 57 din 3 iulie 2019 privind Codul administrativ, publicată în Monitorul Oficial al României nr. 555 din 5 iulie 2019, cu modificările și completările ulterioare,

H O T Ă R Ă Ș T E:

Art. 1. (1) Se declară ca bunuri aparținând domeniului privat de interes local al municipiului Botoșani următoarele bunuri imobile prevăzute în procesul verbal de inventariere al comisiei de inventariere, în vederea obținerii numerelor cadastrale provizorii:

Nr. crt.	Codul de clasificare	Denumirea bunului	Elementele de identificare	Anul dobândirii și/sau al dării în folosință	Valoarea de inventar (lei)	Situația juridică actuală
0	1	2	3	4	5	6
236	"_"	Curți, construcții	Bulevardul Mihai Eminescu nr. 10, sc. F – teren CC în suprafață de 5 mp	1974	745,50	Decret expropriere nr. 95/1974
237	"_"	Curți, construcții	Strada Pacea FN – teren CC în suprafață de 1867 mp	1977	272040,57	Decret expropriere nr. 396/1977
238	"_"	Curți, construcții	Strada Parcul Tineretului nr. 18, ap. 3 – teren CC în suprafață 13 mp (extindere - adiacent)	1981	1828,19	Decret expropriere nr. 420/1981
239	"_"	Curți, construcții	Aleea Slt. Ion Frunzetti nr. 5, sc. B, parter, ap. 2 - teren CC în suprafață 15 mp (extindere - adiacent)	1977	2236,50	Decret expropriere nr. 396/1977
240	"_"	Curți, construcții	Al. Jacob Iacobovici FN – teren CC în suprafață de 1462 mp	1959	193217,92	Decret expropriere nr. 115/1959
241	"_"	Curți, construcții	Strada Octav Onicescu nr. 51 – teren CC în suprafață de 36 mp	1982	5367,60	Decret expropriere nr. 421/1982
242	"_"	Curți, construcții	Aleea Eliberării nr. 11 – teren CC în suprafață de 100 mp	1977	14910,00	Decret expropriere nr. 396/1977
243	"_"	Curți, construcții	Aleea Eliberării nr. 11 – teren CC în suprafață de 24 mp	1977	35787,40	Decret expropriere nr. 396/1977
244	"_"	Curți, construcții	Aleea Pictorului nr. 1 – teren CC în suprafață de 13 mp	1984	1938,30	Decret expropriere nr. 300/1984
245	"_"	Curți, construcții	Strada I.C. Brătianu nr. 90 – teren CC în suprafață de 92 mp	1988	12937,96	Decret expropriere nr. 394/1988
246	"_"	Curți, construcții	Bulevardul Mihai Eminescu nr. 43 – teren CC în suprafață de 17 mp (baterie - garaj)	1977	2537,70	Decret expropriere nr. 396/1977
247	"_"	Construcție	Strada Mihail Kogălniceanu nr. 38, sc. A, parter, ap. 3 - suprafața utilă 42,90 mp (suprafața totală 42,90 mp)	1977	6250,96	Decret expropriere nr. 396/1977
248	"_"	Curți, construcții	Calea Națională nr. 75A – teren CC în suprafață de 58 mp	1984	8647,80	Decret expropriere nr. 423/1984

(2) Bunurile prevăzute la alin. (1) se identifică prin planșele anexe 236 - 248 la prezenta hotărâre.

Art. 2. Se actualizează poz. nr. 104 din H.C.L. nr. 101/31.03.2021, în sensul că se diminuează suprafața de teren de la 178 mp (150 mp și 28 mp) la 129 mp (101 mp + 28 mp) conform măsurătorilor ce corespund cu realitatea din teren.

Art. 3. Primarul municipiului Botoșani, prin serviciile aparatului de specialitate, va duce la îndeplinire prevederile prezentei hotărâri.

**Inițiator,
Primar,
Cosmin Ionuț Andrei**

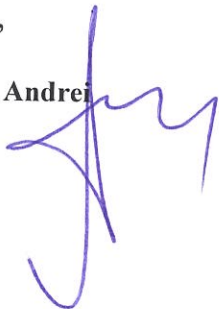

**Avizează pentru legalitate,
Secretar general,
Ioan Apostu**

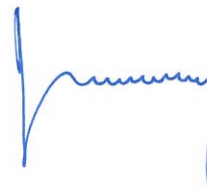

Anexa 1

INVENTARUL (completare)

bunurilor care aparțin domeniului privat al unității administrativ-teritoriale Botoșani

Nr. crt.	Codul de clasificare	Denumirea bunului	Elementele de identificare	Anul dobândirii și/sau al dării în folosință	Valoarea de inventar (lei)	Situația juridică actuală
0	1	2	3	4	5	6
236	“_“	Curți, construcții	Bulevardul Mihai Eminescu nr. 10, sc. F – teren CC în suprafață de 5 mp	1974	745,50	Decret expropriere nr. 95/1974
237	“_“	Curți, construcții	Strada Pacea FN – teren CC în suprafață de 1867 mp	1977	272040,57	Decret expropriere nr. 396/1977
238	“_“	Curți, construcții	Strada Parcul Tineretului nr. 18, ap. 3 – teren CC în suprafață 13 mp (extindere - adiacent)	1981	1828,19	Decret expropriere nr. 420/1981
239	“_“	Curți, construcții	Aleea Slt. Ion Frunzetti nr. 5, sc. B, parter, ap. 2 - teren CC în suprafață 15 mp (extindere - adiacent)	1977	2236,50	Decret expropriere nr. 396/1977
240	“_“	Curți, construcții	Al. Iacob Iacobovici FN – teren CC în suprafață de 1462 mp	1959	193217,92	Decret expropriere nr. 115/1959
241	“_“	Curți, construcții	Strada Octav Onicescu nr. 51 – teren CC în suprafață de 36 mp	1982	5367,60	Decret expropriere nr. 421/1982
242	“_“	Curți, construcții	Aleea Eliberării nr. 11 – teren CC în suprafață de 100 mp	1977	14910,00	Decret expropriere nr. 396/1977
243	“_“	Curți, construcții	Aleea Eliberării nr. 11 – teren CC în suprafață de 24 mp	1977	35787,40	Decret expropriere nr. 396/1977
244	“_“	Curți, construcții	Aleea Pictorului nr. 1 – teren CC în suprafață de 13 mp	1984	1938,30	Decret expropriere nr. 300/1984
245	“_“	Curți, construcții	Strada I.C. Brătianu nr. 90 – teren CC în suprafață de 92 mp	1988	12937,96	Decret expropriere nr. 394/1988
246	“_“	Curți, construcții	Bulevardul Mihai Eminescu nr. 43 – teren CC în suprafață de 17 mp (baterie - garaj)	1977	2537,70	Decret expropriere nr. 396/1977
247	“_“	Construcție	Strada Mihail Kogălniceanu nr. 38, sc. A, parter, ap. 3 - suprafața utilă 42,90 mp (suprafața totală 42,90 mp)	1977	6250,96	Decret expropriere nr. 396/1977
248	“_“	Curți, construcții	Calea Națională nr. 75A – teren CC în suprafață de 58 mp	1984	8647,80	Decret expropriere nr. 423/1984

Membri Președinte - Primar Cosmin Ionuț Andrei

- Ioan Apostu, Secretar General _____
- Elena Alina Colbea, Șef Serviciu Contabilitate _____
- Cătălin George Maleș Șef Birou Cadastru _____
- Iulius Sebastian Gherase, Șef Serviciu Patrimoniu _____
- Ciprian Petru Huțanu, Consilier Birou Cadastru imobiliar și edilitar _____
- Oana Gina Georgescu, Șef Serviciu juridic contencios, Registru agricol _____
- Costin Holcă , Compartiment Registru agricol _____



Primăria
Municipiului
Botoșani

România
Județul Botoșani
Municipiul Botoșani

CF: 3372882

Nr./Dată: INT 1436/18.03.2022

Structură: Biroul Cadastru Imobiliar și Edilitar

APROBAT,
Primar
Cosmin Ionuț Andrei

REFERAT DE APROBARE

Având în vedere **Proiectul de hotărâre privind completarea inventarului bunurilor aparținând domeniului privat al municipiului Botoșani** și raportul de specialitate întocmit de Biroul Cadastru Imobiliar și Edilitar, vă rugăm să aprobați supunerea spre dezbateră și aprobare în ședința Consiliului Local al Municipiului Botoșani, a proiectului de hotărâre în forma prezentată.

Șef Birou Cadastru,
George Cătălin Maleș



Nr./Inițiale/Data: INT 1438/18.03.2022

CF: 3372882

Structură: Biroul Cadastru Imobiliar și Edilitar

Proces-verbal

al comisiei de inventariere a terenurilor aparținând domeniului privat
al municipiului Botoșani

Comisia, întrunită în plen, a analizat următoarele terenuri de mai jos, cuprinse în proiectul de hotărâre, de la poziția nr. 236 la poziția nr. 248, constatând că nu au mai fost inventariate în domeniul privat al municipiului Botoșani:

Nr. crt.	Codul de clasificare	Denumirea bunului	Elementele de identificare	Anul dobândirii și/sau al dării în folosință	Valoarea de inventar (lei)	Situația juridică actuală
0	1	2	3	4	5	6
236	"_"	Curți, construcții	Bulevardul Mihai Eminescu nr. 10, sc. F – teren CC în suprafață de 5 mp	1974	745,50	Decret expropriere nr. 95/1974
237	"_"	Curți, construcții	Strada Pacea FN – teren CC în suprafață de 1867 mp	1977	272040,57	Decret expropriere nr. 396/1977
238	"_"	Curți, construcții	Strada Parcul Tineretului nr. 18, ap. 3 – teren CC în suprafață 13 mp (extindere - adiacent)	1981	1828,19	Decret expropriere nr. 420/1981
239	"_"	Curți, construcții	Aleea Sit. Ion Frunzetti nr. 5, sc. B, parter, ap. 2 - teren CC în suprafață 15 mp (extindere - adiacent)	1977	2236,50	Decret expropriere nr. 396/1977
240	"_"	Curți, construcții	Al. Iacob Iacobovici FN – teren CC în suprafață de 1462 mp	1959	193217,92	Decret expropriere nr. 115/1959
241	"_"	Curți, construcții	Strada Octav Onicescu nr. 51 – teren CC în suprafață de 36 mp	1982	5367,60	Decret expropriere nr. 421/1982
242	"_"	Curți, construcții	Aleea Eliberării nr. 11 – teren CC în suprafață de 100 mp	1977	14910,00	Decret expropriere nr. 396/1977
243	"_"	Curți, construcții	Aleea Eliberării nr. 11 – teren CC în suprafață de 24 mp	1977	35787,40	Decret expropriere nr. 396/1977
244	"_"	Curți, construcții	Aleea Pictorului nr. 1 – teren CC în suprafață de 13 mp	1984	1938,30	Decret expropriere nr. 300/1984
245	"_"	Curți, construcții	Strada I.C. Brătianu nr. 90 – teren CC în suprafață de 92 mp	1988	12937,96	Decret expropriere nr. 394/1988
246	"_"	Curți, construcții	Bulevardul Mihai Eminescu nr. 43 – teren CC în suprafață de 17 mp (baterie - garaj)	1977	2537,70	Decret expropriere nr. 396/1977
247	"_"	Construcție	Strada Mihail Kogălniceanu nr. 38, sc. A, parter, ap. 3 - suprafața utilă 42,90 mp (suprafața totală 42,90 mp)	1977	6250,96	Decret expropriere nr. 396/1977
248	"_"	Curți, construcții	Calea Națională nr. 75A – teren CC în suprafață de 58 mp	1984	8647,80	Decret expropriere nr. 423/1984

Pentru amplasamentele în discuție, comisia a mai constatat:

- terenurile nu sunt revendicate conform legislației privind măsuri reparatorii pentru bunuri preluate abuziv,
- terenurile nu fac obiectul litigiilor.

În aceste condiții, comisia, cu un număr de 7 voturi pentru, 0 voturi împotriva, 0 abțineri, decide să propună compartimentelor de specialitate promovarea proiectului de hotărâre pentru inventarierea în domeniul privat.



În concluzie solicităm inventarierea în domeniu privat al municipiului Botoșani a terenurilor în cauză.

Președinte - Primar Cosmin Ionuț Andrei _____

Membri - Ioan Apostu, Secretar General _____

- Elena Alina Colbea, Șef Serviciu Contabilitate _____

- George Cătălin Maleș, Șef Birou Cadastru _____

- Iulius Sebastian Gherase, Șef Serviciu Patrimoniu _____

- Ciprian Petru Huțanu, Consilier Birou Cadastru imobiliar și edilitar _____

- Oana Gina Georgescu, Șef Serviciu juridic contencios, Registru agricol _____

- Costin Holcă , Compartiment Registru agricol _____

Primăria Municipiului Botoșani
Nr. INT 1437 din 18.03.2022

Aprob,
Primar,
Cosmin Ionuț Andrei



Raport de specialitate

la proiectul de hotărâre privind declararea ca bunuri aparținând domeniului privat al municipiului Botoșani a unor imobile (terenuri, construcții).

Prin referatul de aprobare nr. INT 1436/18.03.2022, primarul municipiului Botoșani, domnul Cosmin Ionuț Andrei, propune un proiect de hotărâre, cu privire la declararea ca bunuri aparținând domeniului privat al municipiului Botoșani, a unui număr de 12 terenuri și o construcție.

NECESITATEA:

În programul de activitate al Direcției Patrimoniu și al Serviciului Cadastru, este inclusă și identificarea de imobile (terenuri și construcții) libere de orice sarcini sau ocupate parțial de sarcini, imobile (terenuri și construcții) care se propun a fi declarate în domeniul privat al municipiului Botoșani.

Necesitatea declarării acestor bunuri ca aparținând domeniului privat al municipiului Botoșani, se regăsește atunci când se procedează la completarea inventarului bunurilor aparținând domeniului privat al municipiului Botoșani, cu bunurile respective și la intabularea acestora, inclusiv a construcțiilor, în acest fel, hotărârea consiliului local devenind document juridic justificativ pentru obținerea documentațiilor necesare intabulării bunurilor.

OPORTUNITATEA:

Proiectul de hotărâre privind declararea ca bunuri aparținând domeniului privat al municipiului Botoșani, a unor terenuri și construcții generează următoarele oportunități:

- completarea inventarului bunurilor aparținând domeniului privat al municipiului Botoșani, cu bunurile respective;
- în cazul imobilelor de locuit aflate în administrarea S.C. LOCATIVA S.A. hotărârea consiliului local devine document juridic justificativ pentru obținerea documentației necesare intabulării bunurilor respective și ulterior a înstrăinării către actualii chiriași;
- valorificarea eficientă a bunurilor aparținând domeniului privat de interes local al municipiului Botoșani.

LEGALITATEA:

Proiectul de hotărâre supus spre aprobare, este susținut din punct de vedere legal, de următoarele acte normative:

- prevederile art. 863, lit. "f", din Legea nr. 287/17.07.2009, privind Codul civil, republicată, cu modificările și completările ulterioare;

- prevederile art. 129, alin. (1), alin. (2), lit. "c", art. 139, alin. (1), alin. (3), lit. "g", art. 196, alin. (1), lit. "a", art. 286, alin. (4), 287, lit. "b", art. 289, alin. (1) din O.U.G. nr. 57/03.07.2019, privind Codul administrativ, cu modificările și completările ulterioare.

- prevederile Hotărârii Nr. 392/2020 din 14 mai 2020 privind aprobarea Normelor tehnice pentru întocmirea inventarului bunurilor care alcătuiesc domeniul public și privat al comunelor, al orașelor, al municipiilor și al județelor;

Propunerea privind declararea ca bunuri aparținând domeniului privat al municipiului Botoșani a imobilelor precizate în procesul verbal al Comisiei de inventariere, o considerăm ca necesară, oportună și legală, drept pentru care se va întocmi un proiect de hotărâre în acest sens.

Proiectul de hotărâre împreună cu întreaga documentație va fi supus spre dezbateră și aprobarea Consiliului Local al Municipiului Botoșani.

Șef Birou Cadastru
George Cătălin Males

Consilier juridic
Iulius Sebastian Gherase

Consilier juridic
Claudia Cical

ROMÂNIA
JUDEȚUL BOTOȘANI
MUNICIPIUL BOTOȘANI
CONSILIUL LOCAL

HOTĂRÂRE
privind completarea inventarului bunurilor aparținând domeniului privat
al municipiului Botoșani

CONSILIUL LOCAL AL MUNICIPIULUI BOTOȘANI

analizând propunerea domnului Primar Cosmin Ionuț Andrei privind completarea inventarului bunurilor aparținând domeniului privat al municipiului Botoșani,
văzând raportul de specialitate al Biroului Cadastru imobiliar și edilitar, precum și raportul de avizare al comisiei de specialitate a Consiliului Local,
în baza art. 129, alin. (2) lit. c) și art. 357 din Ordonanța de urgență a Guvernului nr. 57/2019, privind Codul administrativ, cu modificările și completările ulterioare și celor ale Hotărârii Guvernului nr. 392/2020 privind Normele pentru întocmirea inventarului bunurilor ce alcătuiesc domeniul public și privat al comunelor, al orașelor, al municipiilor și al județelor,
în temeiul art. 196 alin. (1) lit. a) din Ordonanța de urgență a Guvernului nr. 57/2019, privind Codul administrativ, publicată în Monitorul Oficial nr. 555 din 5 iulie 2019, cu modificările și completările ulterioare,

HOTĂRĂȘTE:

Art. 1 (1) Se aprobă completarea inventarului bunurilor aparținând domeniului privat al municipiului Botoșani cu următoarele obiective :

SECȚIUNEA I Bunuri imobile						
Nr. crt.	Codul de clasificare	Denumirea bunului	Elementele de identificare	Anul dobândirii și/sau al dării în folosință	Valoarea de inventar (lei)	Situația juridică actuală
0	1	2	3	4	5	6
96	".."	Curți, construcții	Str. Primăverii nr. 21 - adiacent, teren Ce în suprafața de 6,00 mp	1977	894,60	Decret expropriere nr. 396/1977
97	".."	Curți, construcții	Calea Națională nr. 79A - teren Ce în suprafața de 26 mp	1984	9858,00	Decret expropriere nr. 423/1984
98	".."	Curți, construcții	Calea Națională nr. 105 - teren Ce în suprafața de 14,00 mp	1982	3280,20	Decret expropriere nr. 421/1982
99	".."	Curți, construcții	Al. General Ghe. Avramescu nr. 29 baterie garaje, garaj poz.7, teren Ce în suprafața de 22,00 mp	1980	3205,62	Decret expropriere nr. 147/1980
100	".."	Curți, construcții	Al. General Ghe. Avramescu nr. 29 baterie garaje, garaj poz.9, teren Ce în suprafața de 22,00 mp	1980	3205,62	Decret expropriere nr. 147/1980
101	".."	Curți, construcții	Aleea Decebal nr. 4, teren Ce în suprafața de 243,00 mp	1981	35407,53	Decret expropriere nr. 420/1981
102	".."	Curți, construcții	Str. Teatrului nr. 24 - teren Ce în suprafața de 227,00 mp	1982	33845,70	Decret expropriere nr. 421/1982
103	".."	Teren arabil	Str. Izvoarelor nr. 19 - teren arabil în suprafața de 314,00 mp	1980	41498,24	Decret expropriere nr. 147/1980
104	".."	Curți, construcții	Str. 1 Decembrie nr. 81, teren Ce în suprafața de 178,00 mp(150 mp și 28 mp)	1988	26539,80	Decret expropriere nr. 394/1988
105	".."	Curți, construcții	Str. Nucilor nr. 17 - teren Ce în suprafața de 314,00 mp	1979	45752,94	Decret expropriere nr. 415/1979
106	".."	Curți, construcții	Al. General Ghe. Avramescu nr. 35, teren Ce în suprafața de 28,00 mp	1980	4079,88	Decret expropriere nr. 147/1980
107	".."	Curți, construcții	Str. Săvenilor nr. 10, teren Ce în suprafața de 154,00 mp	1986	22961,40	Decret expropriere nr. 130/1986
108	".."	Curți, construcții	Calea Națională nr. 15- teren Ce în suprafața de 581 mp	1984	84657,51	Decret expropriere nr. 423/1984
109	".."	Curți, construcții	Str. Viilor nr. 3, sc. A,ap.1-adiacent, teren CC în suprafața de 13,00 mp	1977	1894,24	Decret expropriere nr. 396/1977

(2) Bunurile prevăzute la alin. (1) se identifică prin planșele anexe nr. 96 - 109 la prezenta hotărâre.

Art. 2 Primarul municipiului Botoșani, prin serviciile aparatului de specialitate va duce la îndeplinire prevederile prezentei hotărâri.

PREȘEDINTE DE ȘEDINȚĂ,
Consilier, **Mihail Gabriel Tanasă**

Botoșani, 31 martie 2021
Nr. 101

CONTRASEMNEAZĂ,
Secretar general, **Ioan Apostu**

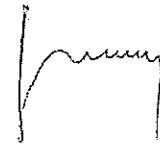

Plan de amplasament și delimitare a imobilului

Scara 1: 200

Nr. cadastral	Suprafața măsurată a imobilului (mp)	Adresa imobilului
	101,00	Mun.Botosani, Str.1 Decembrie nr. 81 Jud.Botosani

Nr. Cartea Funciară	Unitatea Administrativ Teritorială (UAT)
	BOTOSANI

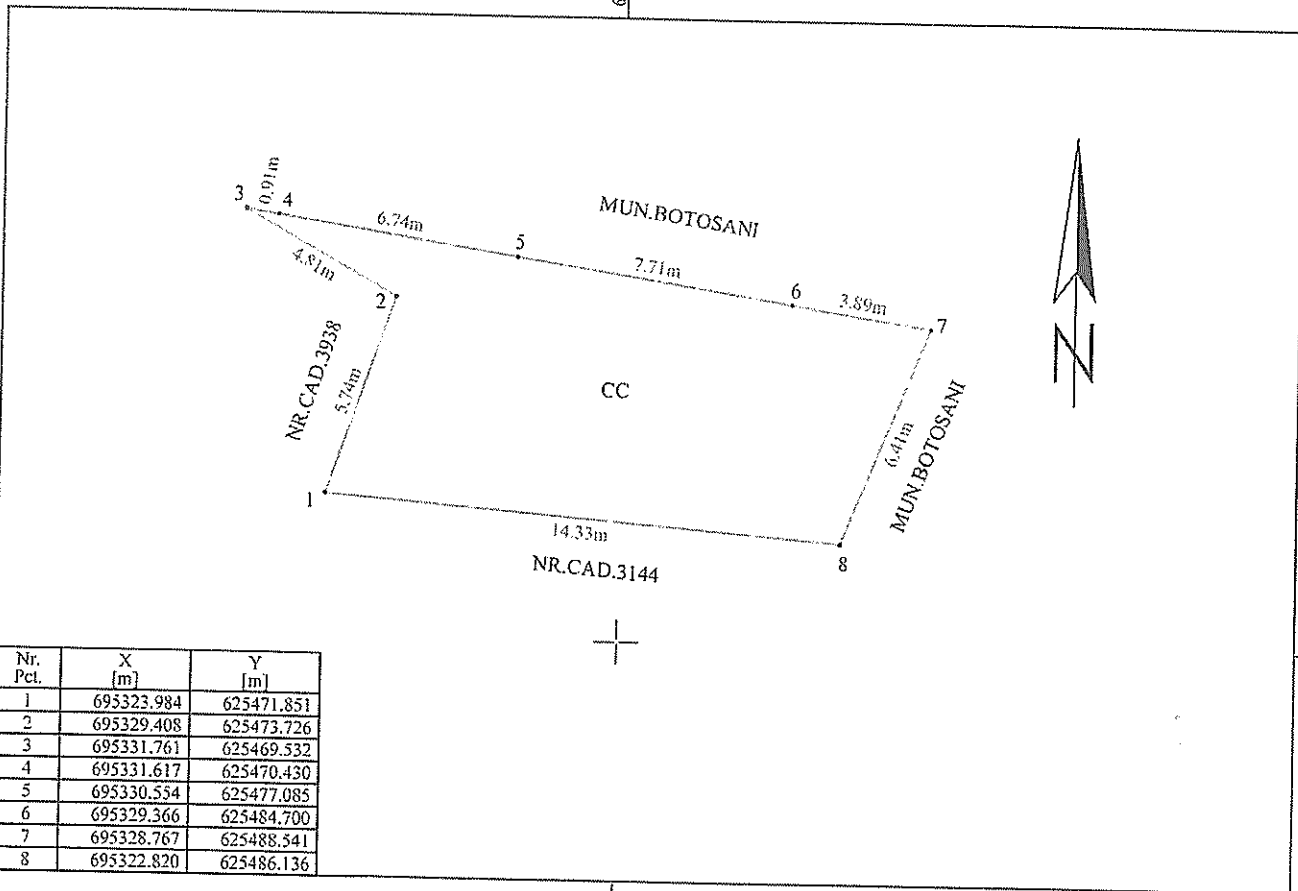

695320

695320

Nr. Pct.	X [m]	Y [m]
1	695323.984	625471.851
2	695329.408	625473.726
3	695331.761	625469.532
4	695331.617	625470.430
5	695330.534	625477.085
6	695329.366	625484.700
7	695328.767	625488.541
8	695322.820	625486.136

A. Date referitoare la teren

Nr. parcelă	Categorie de folosință	Suprafața (mp)	Mențiuni
	CC	101,00	Teren intravilan Mun.Botosani
Total		101,00	-

B. Date referitoare la construcții

Cod	Destinația	Suprafața construită la sol (mp)	Mențiuni
-	-	-	-
Total		-	-

Suprafața totală măsurată a imobilului = 101,00 mp

Suprafața din act = 101,00 mp

<p>Executant SC TENICAD ZENIT SRL, CLASA III, seria RO-B-J, nr.1816 ING.DROBOTA RAMONA FLORENTINA seria RO-BT-F nr.0116</p> <p>Confirm executarea măsurătorilor la teren, corectitudinea întregii documentații cadastrale și corespondența acesteia cu realitatea din teren</p> <p>Semnătura și ștampila</p> <p>Data: 14.02.2021. Nr. 1816/2020</p>	<p>Inspector</p> <p>Confirm introducerea imobilului în baza de date integrată și atribuirea numărului cadastral</p> <p>Semnătura și parafa</p> <p>Data.....</p> <p>Ștampila OCPI</p>
---	---

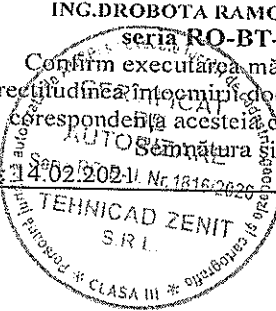

Plan de amplasament și delimitare a imobilului

Scara 1: 200

Nr. cadastral	Suprafața măsurată a imobilului (mp)	Adresa imobilului
	28,00	Mun.Botosani, Str.1 Decembrie nr. 81 Jud.Botosani

Nr. Cartea Funciară	Unitatea Administrativ Teritorială (UAT)
	BOTOSANI

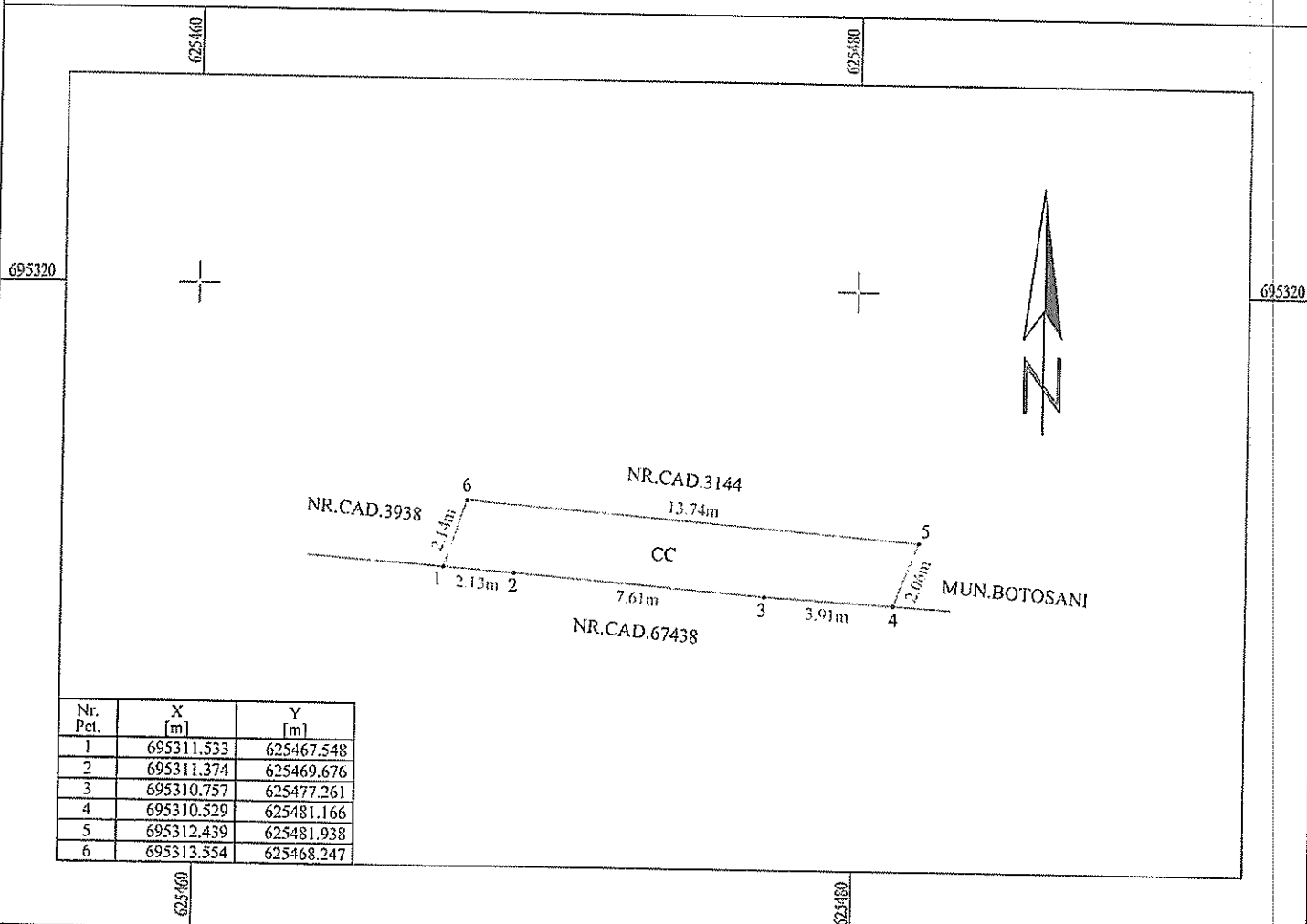

A. Date referitoare la teren

Nr. parcelă	Categorie de folosință	Suprafața (mp)	Mențiuni
	CC	28,00	Teren intravilan Mun.Botosani
Total		28,00	-

B. Date referitoare la construcții

Cod	Destinația	Suprafața construită la sol (mp)	Mențiuni
-	-	-	-
Total		-	-

Suprafața totală măsurată a imobilului = 28,00 mp
Suprafața din act = 28,00 mp

<p>Executant SC TENICAD ZENIT SRL, CLASA III, seria RO-B-J, nr.1816 ING. DROBOTA RAMONA FLORENTINA seria RO-BT-E nr.0116 Confirm executarea măsurătorilor la teren, corectitudinea întocmirii documentației cadastrale și corespondența acesteia cu realitatea din teren Semnătura și ștampila Data: 14.02.2021</p>	<p>Inspector Confirm introducerea imobilului în baza de date integrată și atribuirea numărului cadastral Semnătura și parafa Data..... Ștampila OCPI</p>
--	--

Plan de amplasament și delimitare a imobilului

Scara 1: 100

Nr. cadastral	Suprafața măsurată a imobilului (mp)	Adresa imobilului
	5,00	Intravilan Mun. BOTOSANI, B-dul Mihai Eminescu, Nr. 10, Sc. F, Jud. BOTOSANI
Nr. Cartea Funciară		Unitatea Administrativ Teritorială (UAT)
		BOTOSANI

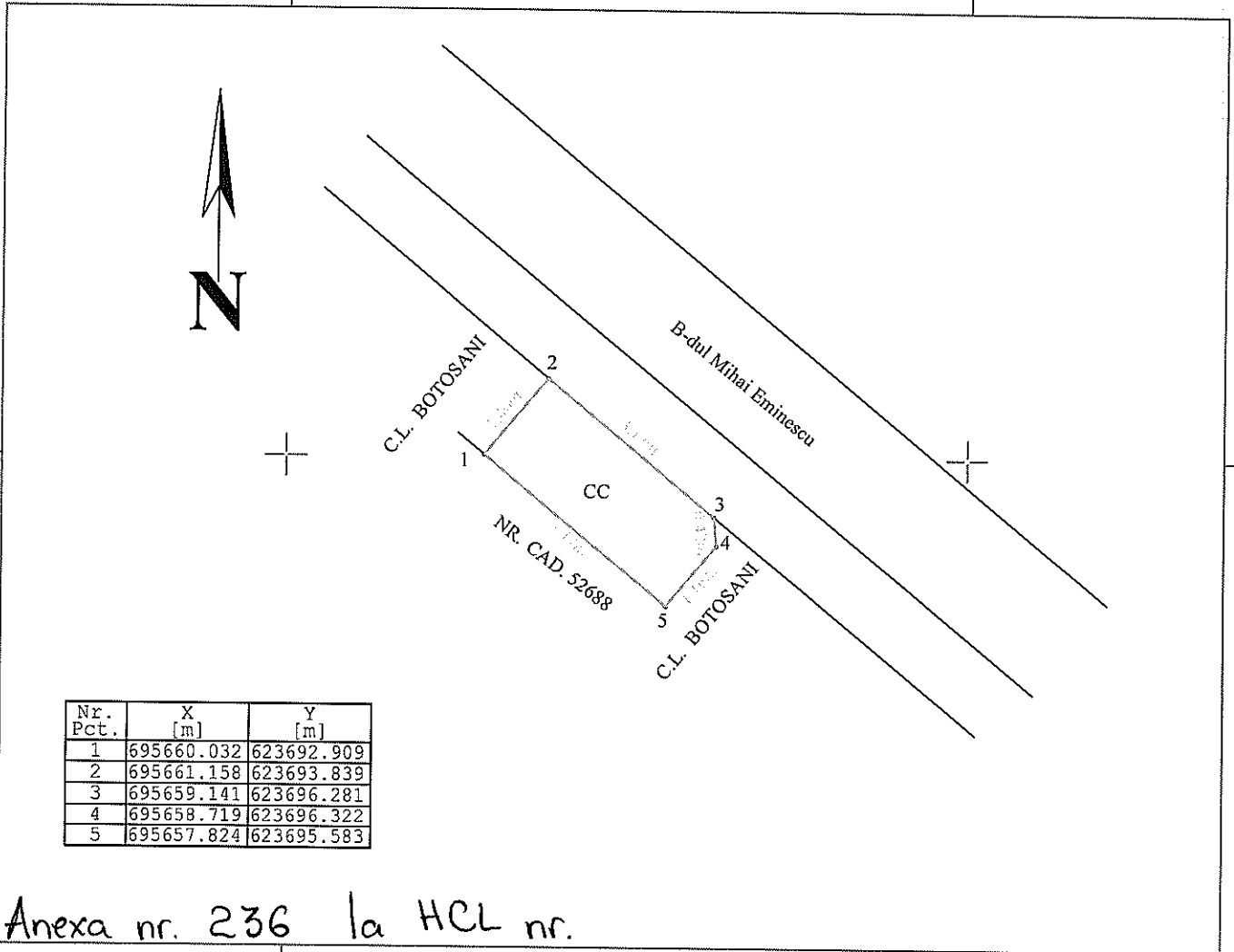

A. Date referitoare la teren

Nr. parcelă	Categorie de folosință	Suprafața (mp)	Mențiuni
	CC	5,00	Teren intravilan neimpregmuit
Total		5,00	-

B. Date referitoare la construcții

Cod	Destinația	Suprafața construită la sol (mp)	Mențiuni
Total			-

Suprafața totală măsurată a imobilului = 5,00 mp

Suprafața din act = 5,00 mp

Executant

SC GENERAL TOPCAD PROIECT SRL
SERIA RO-B-J NR. 2220/2021

Confirm executarea măsurătorilor la teren,
corectitudinea întocmirii documentației cadastrale și
corespunzătorității acesteia cu realitatea din teren

BUTNARIU

IOAN

Semnătura și ștampila

Data: 2022.03.17 11:44:20

10200

Data:

Inspector

Confirm introducerea imobilului în baza de date integrată și
atribuirea numărului cadastral

Semnătura și parafa

Data.....

Ștampila OCPI

Plan de amplasament și delimitare a imobilului
 Scara: 1:500

Nr. contract	Suprafața măsurată	Adresa imobilului: hivatlan
	1867.00 mp	Mun. Botosani - str. Pacea nr FN

Carte Funcionara nr: Botosani

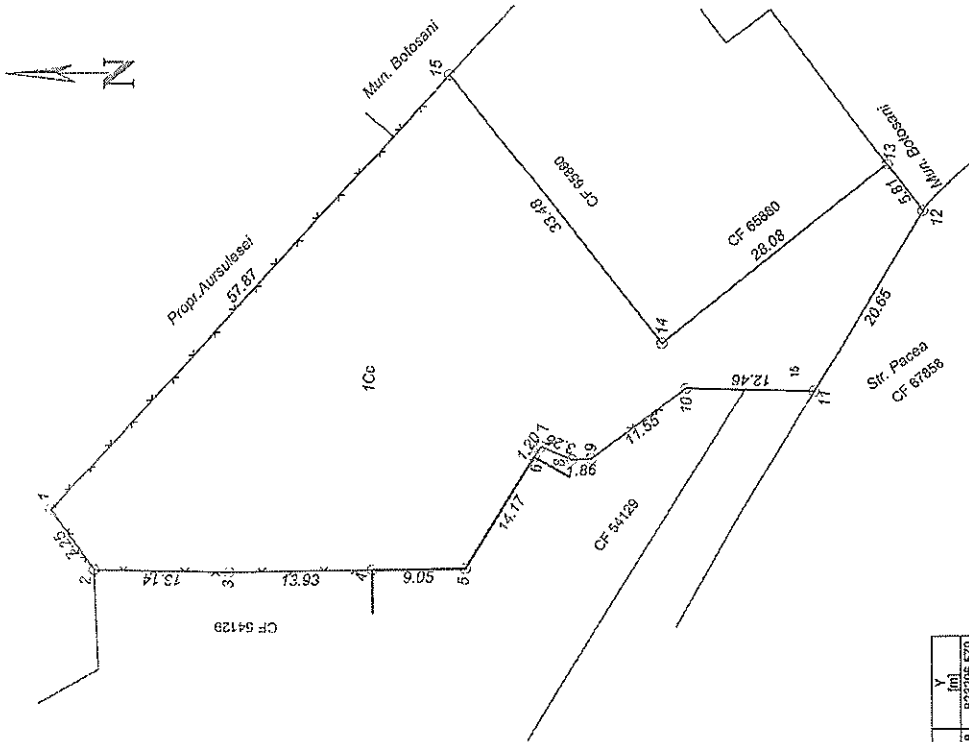

Nr. Parcel	X _{max}	Y _{max}	V _{max} (m)
1	623205.678	623205.570	
2	623205.715	623201.010	
3	623245.825	623274.227	
4	623245.825	623274.561	
5	623267.287	623287.823	
6	623267.287	623287.823	
7	623274.227	623287.823	
8	623274.227	623287.823	
9	623267.287	623287.823	
10	623267.287	623287.823	
11	623267.287	623287.823	
12	623267.287	623287.823	
13	623267.287	623287.823	
14	623267.287	623287.823	
15	623267.287	623287.823	

Anexa nr. 237 la HCL nr.

A. Date referitoare la teren		B. Date referitoare la constructii	
Nr. parcela	Categoria de folosinta	Suprafata (mp)	Valoarea de inlocuire (lei)
	Cc	1867.00	1867.00
TOTAL		1867.00	1867.00
Cod constr.	Destinatia	Suprafata constructiilor la sol (mp)	Valoarea de inlocuire (lei)
TOTAL			

Suprafata totala masurata a imobilului = 1867.00 mp

Inspector: *[Signature]*

Confirm introducerea imobilului în baza de date integrată și atribuirea numărului cadastral

Semnătura și parafa: *[Signature]*
 Data:
 Ștampila BCPI

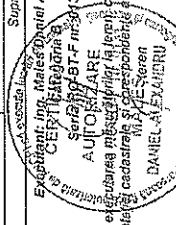

Plan de amplasament și delimitare a imobilului

Scara 1: 100

Nr. cadastral	Suprafața măsurată a imobilului (mp)	Adresa imobilului
	13,00	Mun. Botosani, Str. Parcul Tineretului nr. 18, ap. 3, Jud. Botosani

Nr. Cartea Funciară	Unitatea Administrativ Teritorială (UAT)
	BOTOSANI

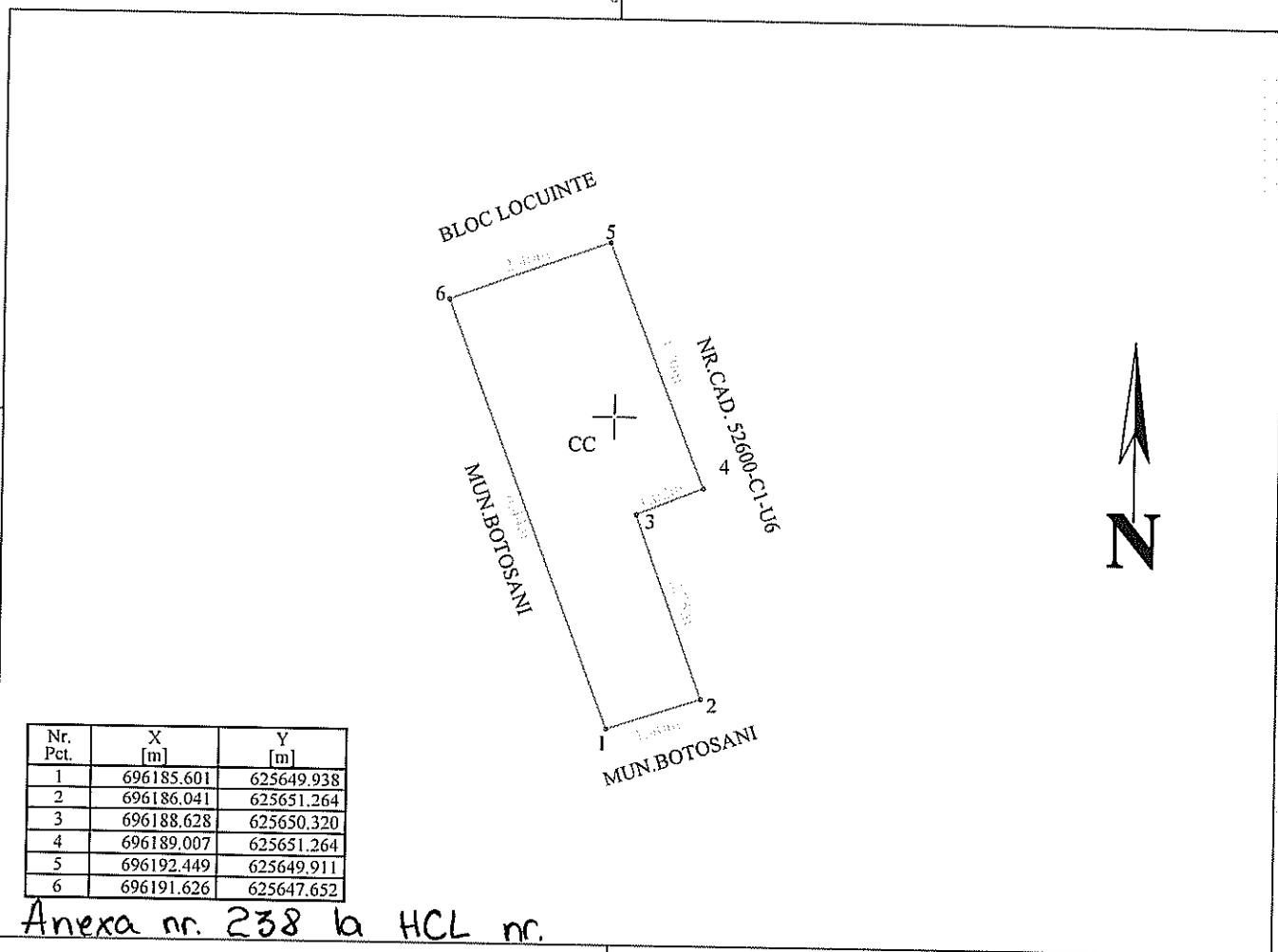

A. Date referitoare la teren

Nr. parcelă	Categorie de folosință	Suprafața (mp)	Mențiuni
	CC	13,00	Teren intravilan neimprejuit.
Total		13,00	-

B. Date referitoare la construcții

Cod	Destinația	Suprafața construită la sol (mp)	Mențiuni
		-	
Total		-	-

Suprafața totală măsurată a imobilului = 13,00 mp

Suprafața din act = 13,00 mp

Executant

S.C. GENERAL TOPOCAD PROIECT S.R.L.

Seria RO-B-J Nr. 2220/2021

Confirm executarea măsurătorilor la teren, corectitudinea întocmirii documentației cadastrale și corespondența semnăturii din teren

BUTNARIU IOAN

Semnătură digitală de BUTNARIU IOAN
Data: 2022.03.15 11:44:09 +02'00'

Data: 06.12.2021

Inspector

Confirm introducerea imobilului în baza de date integrată și atribuirea numărului cadastral
Semnătura și parafa

Data.....

Ștampila OCPI

Plan de amplasament și delimitare a imobilului

Scara 1:200

Nr. cadastral	Suprafața măsurată a imobilului (mp)	Adresa imobilului
	15,00 mp	aleea Slt. Ion Frunzetti nr. 5, sc. B, adiacent apartament nr. 2, parter, municipiul Botoșani, jud. Botoșani
Nr. Cartea Funciară		Unitatea Administrativ Teritorială (UAT)
		BOTOȘANI

Al. Slt. Ion Frunzetti, nr. 5

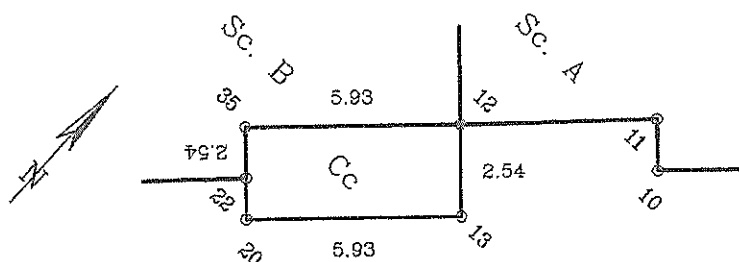

Anexa nr. 239 la HCL nr.

A. Date referitoare la teren			
Nr. parcelă	Categorie de folosință	Suprafața (mp)	Mențiuni
	Cc	15,00	-teren construit
Total		15,00	-
B. Date referitoare la construcții			
Cod	Destinația	Suprafața construită la sol (mp)	Mențiuni
Total			-
Suprafața totală măsurată a imobilului = 15,00mp Suprafața din act = 15,00mp			
Executant CIMPOI PETRU		Inspector	
Confirma executarea măsurătorilor la teren. corectitudinea întocmirii documentației cadastrale și corespondența acesteia cu realitatea din teren		Confirm introducerea imobilului în baza de date integrată și atribuirea numărului cadastral	
Semnătura și ștampila		Semnătura și parafa	
Data...16.03 2022		Data.....	
		Ștampila BCPI	

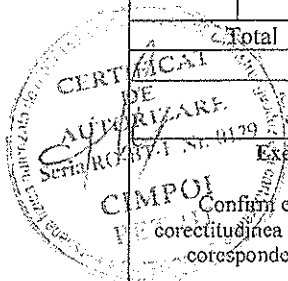

Plan de amplasament și delimitare a imobilului

Scara 1:1000

Nr. cadastral	Suprafata măsurata	Adresa imobilului: învechit
	1462.00 mp	mun. Botosani, Ai Iancu Incebovici, nr. FN

Carte Funciara nr.	DATA	Belosari
--------------------	------	----------

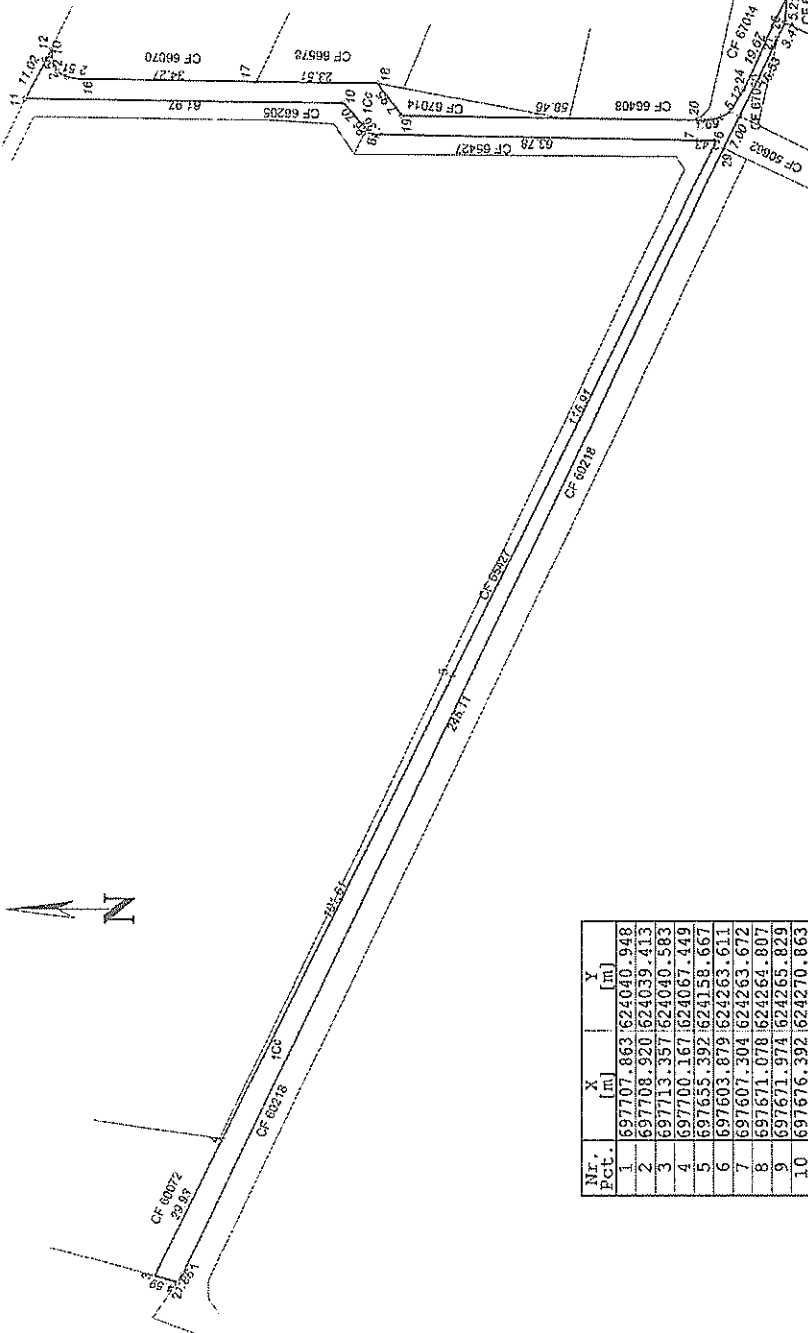

Anexa nr. 240 la HCL nr.

Nr. parcela	Categoria de folosinta	Suprafata (mp)	Velocare de impozitare (lei)	Mentiiuni
TOTAL	Cc	1462.00	1462.00	Imobili imprijmuiri parital
Cod consr.	Destinatia	Suprafata construita la sol (mp)	Velocare de impozitare (lei)	Mentiiuni
TOTAL				

A. Date referitoare la teren	
B. Date referitoare la constructii	
Suprafata totala masurata a imobilului = 1462.00 mp	

Executant: ing. **Marius Bahiala Alexandru**
 Categoria B
 Seria RC-51-FR-0131
 Nr. 1111
 Confirma executia măsurărilor teren, corectitudinea înlocuirii documentației cadastrale și existența accesului cu realitatea din teren.

Inspector
 Confirma înregistrarea imobilului în baza de date integrată și atribuirea numărului cadastral

Semnătura și parafa
 Data:
 Șterpila SCPI

Nr. Pct.	X (m)	Y (m)
1	697707.863	624040.948
2	697708.920	624039.413
3	697713.357	624040.583
4	697700.167	624067.449
5	697655.392	624158.667
6	697603.879	624263.611
7	697607.304	624263.672
8	697671.078	624264.807
9	697671.971	624265.829
10	697676.392	624270.863
11	697738.359	624271.676
12	697733.202	624281.420
13	697733.130	624279.324
14	697732.154	624276.955
15	697730.149	624275.916
16	697727.659	624275.564
17	697693.396	624275.075
18	697669.885	624274.739
19	697665.030	624268.437
20	697606.573	624267.660
21	697604.885	624267.815
22	697602.795	624268.303
23	697601.086	624269.418
24	697598.477	624273.819
25	697590.173	624291.651
26	697590.510	624286.450
27	697592.043	624283.339
28	697599.350	624268.510
29	697602.449	624262.237
1	697707.863	624040.948
2	697708.920	624039.413

Plan de amplasament și delimitare a imobilului

Scara 1:100

Nr. cadastral	Suprafața măsurată a imobilului (mp)	Adresa imobilului
	36,00	Mun. Botosani, Str. Octav Onicescu, Nr. 51, Jud. Botosani
Nr. Cartea Funciară		Unitatea Administrativ Teritorială (UAT)
		BOTOSANI

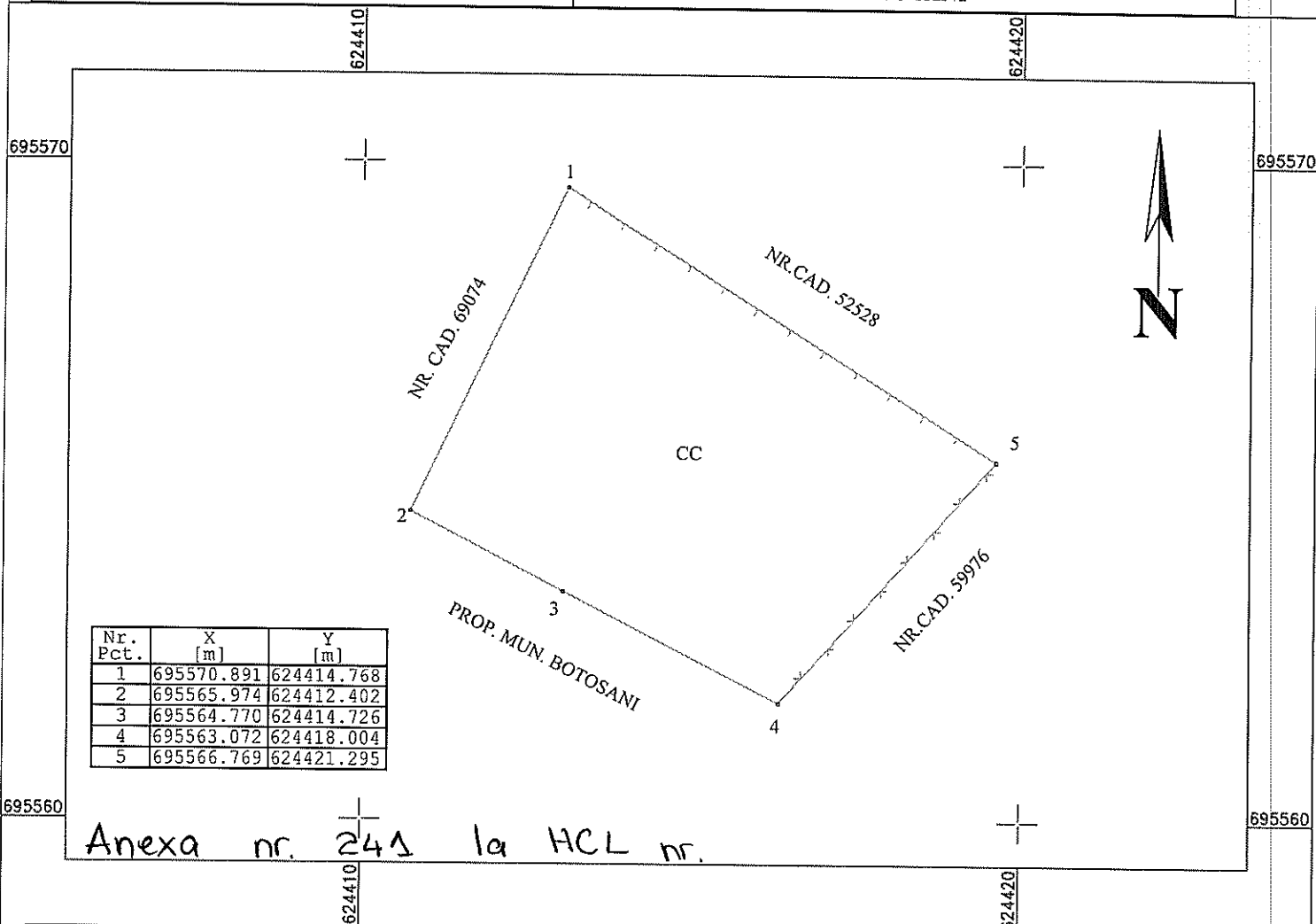

Nr. Pct.	X [m]	Y [m]
1	695570.891	624414.768
2	695565.974	624412.402
3	695564.770	624414.726
4	695563.072	624418.004
5	695566.769	624421.295

Anexa nr. 241 la HCL nr.

A. Date referitoare la teren

Nr. parcelă	Categorie de folosință	Suprafața (mp)	Mențiuni
	CC	36,00	Teren intravilan împrejmuit cu gard din lemn pe latura de nord, cu gard din plasa pe latura de est și neimprejmuit pe celelalte laturi.
Total		36,00	-

B. Date referitoare la construcții

Cod	Destinația	Suprafața construită la sol (mp)	Mențiuni
-	-	-	-
Total		-	-

Suprafața totală măsurată a imobilului = 36,00 mp

Suprafața din act = 36,00 mp

Executant

S.C. GENERAL TOPOCAD PROIECT S.R.L.
Seria RO-B-J. NR.2220/2021

Confirm executarea măsurătorilor la teren, corectitudinea întocmirii documentației cadastrale și corespondența acesteia cu realitatea din teren

**BUTNARIU
IOAN**

Semnătură și ștampila
BUTNARIU IOAN
Data: 2022.03.17 14:29:16
+02'00'

Data: 03.03.2022

Inspector

Confirm introducerea imobilului în baza de date integrată și atribuirea numărului cadastral

Semnătura și parafa

Data.....

Ștampila OCPI

PLAN DE APLASAMENT SI DELIMITARE A IMOBILULUI

SCARA 1:200

Numar cadastral	Supraf. masurata 100 mp	Adresa imobilului: Intravilan Municipiul Botosani, Aleea Eliberarii, Nr. 11
Nr. Carte Funciara	Unitatea Administrativ Teritoriala (UAT) Municipiul Botosani	

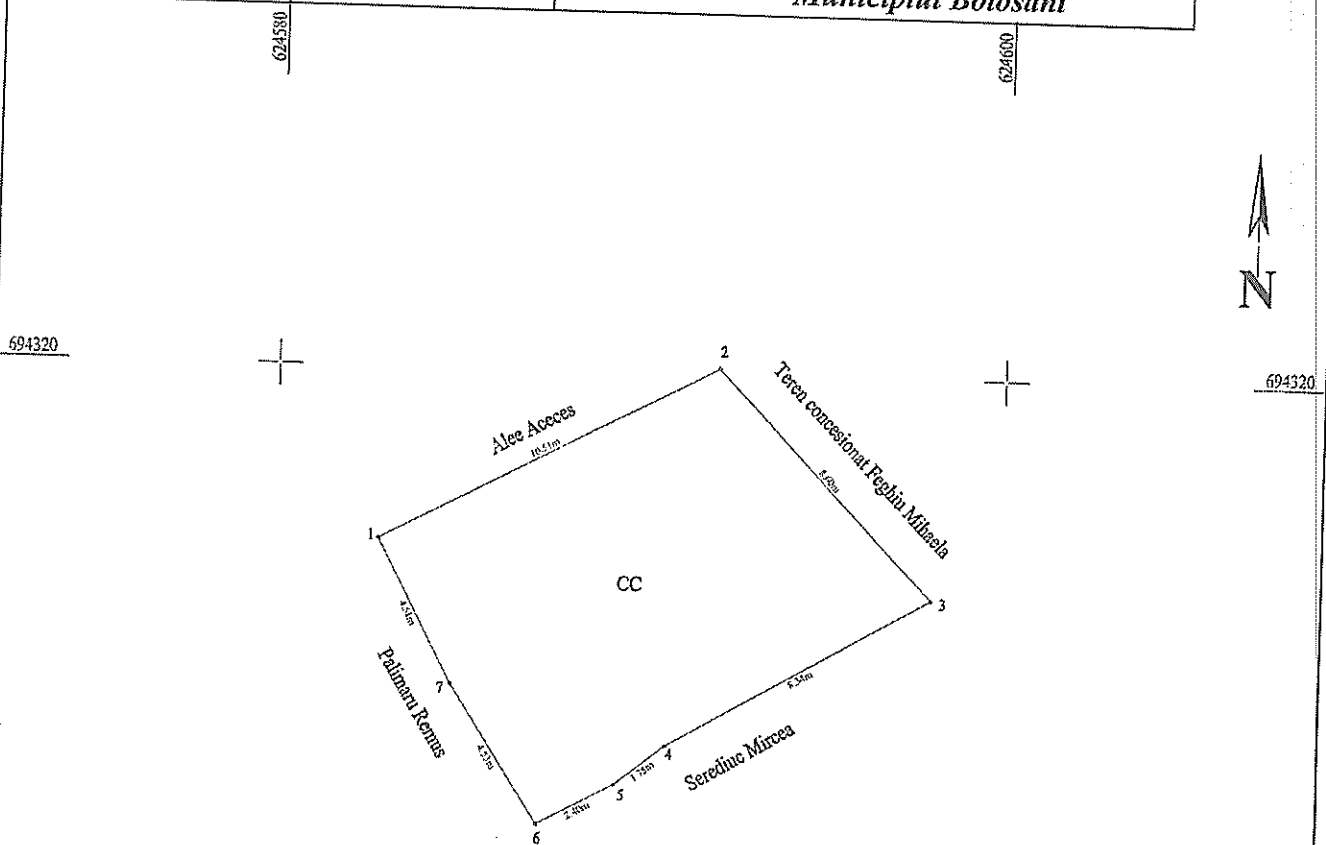

Anexa nr. 242 la HCL nr.

A. Date referitoare la teren

Numar parcela	Categoria de folosinta	Supraf. (mp)	Mentii
	CC	100	Imobilul nu este ingradit.
TOTAL		100	

B. Date referitoare la constructii

Cod constructie	Destinatia	Suprf. constr. la sol	Mentii
TOTAL			

Suprafata totala masurata a imobilului = 100 mp
Suprafata din act = mp

Executant: **ING. RUSU BOGDAN**
Seria RO-B-F, Nr. 1652, Categoria A
Confirm executarea masuratorilor la teren/
corectitudinea intocmirii documentatiei cadastrale si
corespondenta acesteia cu realitatea din teren
Semnatura si stampila
Data: 02.2022

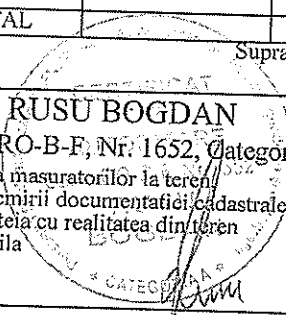

Inspector
Confirm introducerea imobilului in baza de date integrata si
atribuirea numarului cadastral
Semnatura si stampila
Data:

Stampila BCPI

PLAN DE AMPLASAMENT ȘI DELIMITARE A IMOBILULUI

SCARA 1:200

Numar cadastral	Supraf. masurata 24 mp	Adresa imobilului: Intravilan Municipiul Botosani, Aleca Eliberarii, Nr. 11
Nr. Carte Funciara	Unitatea Administrativ Teritoriala (UAT) <i>Municipiul Botosani</i>	

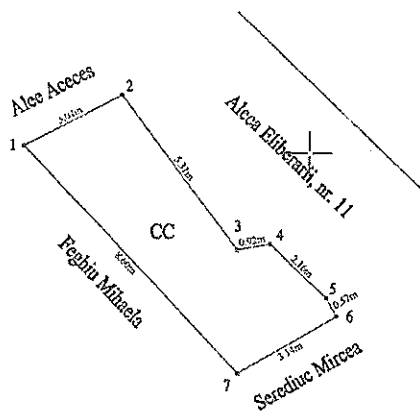

694320

694320

Anexa nr. 243 la HCL nr.

A. Date referitoare la teren

Numar parcela	Categoria de folosinta	Supraf. (mp)	Mentiuni
	CC	24	Imobilul nu este ingradit.
TOTAL		24	

B. Date referitoare la constructii

Cod constructie	Destinatia	Suprf. constr. la sol	Mentiuni
TOTAL			

Suprafata totala masurata a imobilului = 24 mp
Suprafata din act = mp

Executant: **ING. RUSU BOGDAN**
Seria RO-B-F, Nr. 1652, Categoria A
Confirm executarea masuratorilor la teren,
corectitudinea intocmirii documentatiei cadastrale si
corespondenta acesteia cu realitatea din teren
Semnatura si stampila
Data: 02.2022

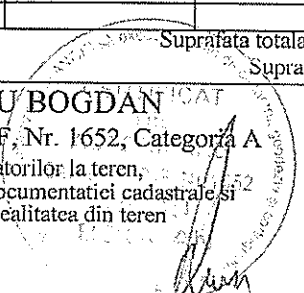

Inspector
Confirm introducerea imobilului in baza de date integrata si
atribuirea numarului cadastral
Semnatura si stampila
Data:

Stampila BCPI

Plan de amplasament si delimitare a imobilului		
Scara 1:200		
Nr cadastral	Suprafata masurata	Adresa imobilului: intravilan
	13.00 mp	mun. Botosani, Aleea Pictorului, nr.1

Carte Funciara nr.	UAT	Botosani
--------------------	-----	----------

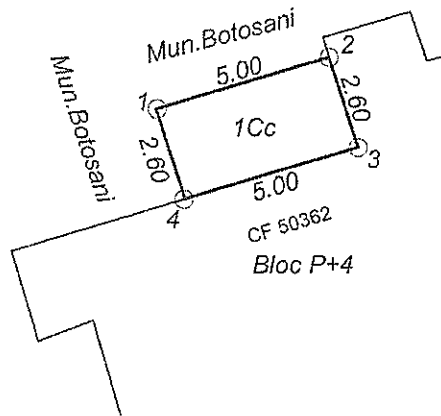

Anexa nr. 244 la HCL nr.

Nr. Pct.	X [m]	Y [m]
5	695394.391	624387.856
6	695392.987	624383.083
7	695390.492	624383.817
8	695391.914	624388.648

A. Date referitoare la teren				
Nr. parcela	Categoria de folosinta	Suprafata (mp)	Valoare de impozitare (lei)	Mentiuni
	Cc	13.00		Proprietar Municipiul Botosani
TOTAL		13.00		
B. Date referitoare la constructii				
Cod constr.	Suprafata construita la sol (mp)	Valoare de impozitare (lei)	Mentiuni	
TOTAL				
Suprafata totala masurata a imobilului = 13.00 mp				
Suprafata din act = 13.00 mp				
<p>Executant: ing. Males Daniel Alexandru</p> <p>Confirm executarea măsurătorilor la teren, corectitudinea întocmirii documentației cadastrale și corespundența acesteia cu realitatea din teren</p> <p style="text-align: center;">Semnătura și ștampila</p> <p style="text-align: center;">Data: 28.01.2022</p>			<p style="text-align: center;">Inspector</p> <p>Confirm introducerea imobilului în baza de date integrată și atribuirea numărului cadastral</p> <p style="text-align: center;">Semnătura și parafa</p> <p style="text-align: center;">Data.....</p> <p style="text-align: center;">Ștampila BCPI</p>	

Plan de amplasament și delimitare a imobilului

Nr. cadastral	Suprafața măsurată a imobilului	A dre sa imobilului
	S = 92 mp	Municipiul Botoșani, Strada I.C.Brătianu nr. 90, Județul Botoșani
Nr. Căruța Funciară	Comitate Administrativ Teritorială (C.A.T)	
	BOTOȘANI	

Parcela (3)

Nr. Pct.	Coordonate pct. de contur		Lungimi latuni D(i,i+1)
	X [m]	Y [m]	
1	694668.654	626458.834	5.243
2	694664.845	626462.437	10.724
5	694657.470	626454.651	6.435
3	694652.918	626450.102	5.417
4	694656.475	626446.016	17.681
S(3)=91.71mp			P=45.502m

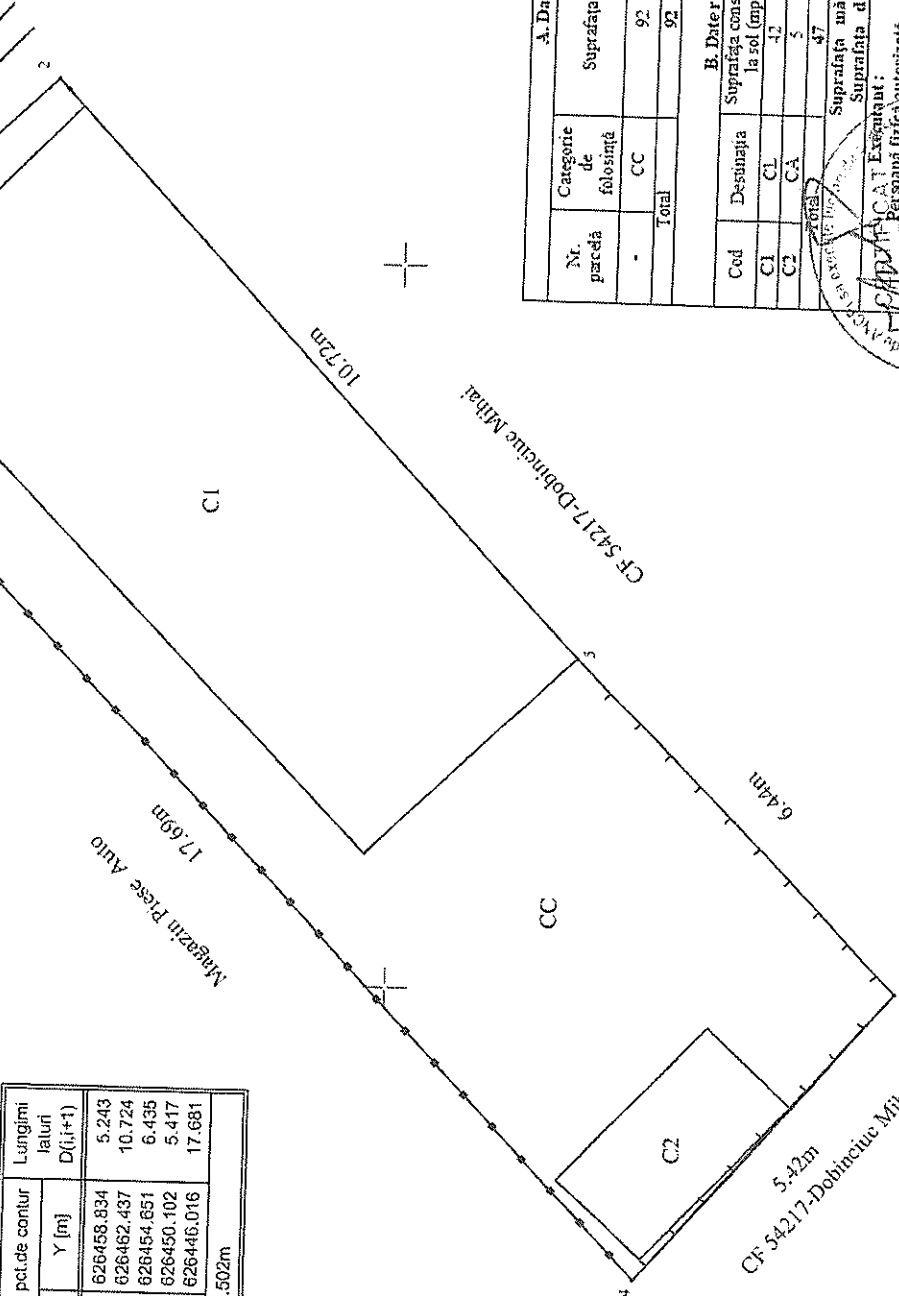

694660

694660

A. Date referitoare la teren		B. Date referitoare la construcții	
Nr. parcela	Categorie de folosință	Cod	Destinația
-	CC	CI	CL
Total	92	C2	CA
	92		
Suprafața construită la sol (mp)		Suprafața măsurată a imobilului = 92 mp	
92		Suprafața din act a imobilului = - mp	
Teren înrăvilit parțial împrejmuit cu gard din lemn și tablă		Locuință, compusă din două camere și hol	
		Aureșă	
		47	
Suprafața măsurată a imobilului = 92 mp			
Suprafața din act a imobilului = - mp			
Inspector			

CONFIRMĂM că actul executiv este corect și în conformitate cu planul de amplasament și delimitare a imobilului în baza de date integrate și arhivarea numărului cadastral

Semnatura și parafa

Data

Ștampila BCFP

Suprafața măsurată a imobilului = 92 mp

Suprafața din act a imobilului = - mp

Inspector

CONFIRMĂM că actul executiv este corect și în conformitate cu planul de amplasament și delimitare a imobilului în baza de date integrate și arhivarea numărului cadastral

Semnatura și parafa

Data

Ștampila BCFP

Suprafața măsurată a imobilului = 92 mp

Suprafața din act a imobilului = - mp

Inspector

CONFIRMĂM că actul executiv este corect și în conformitate cu planul de amplasament și delimitare a imobilului în baza de date integrate și arhivarea numărului cadastral

Semnatura și parafa

Data

Ștampila BCFP

Anexa nr. 245 la HCL nr.

Plan de amplasament și delimitare a imobilului

Scara 1 : 100

6953

695380

Nr. cadastral	Suprafața măsurată a imobilului	Adresa imobilului
	17 mp	Municipiul Botoșani, Bld-ul Mihai Eminescu, nr. 43 baterie garaje, Județul Botoșani

Nr. Cartea Funciară	Unitatea Administrativ Teritorială (UAT)
	BOTOȘANI

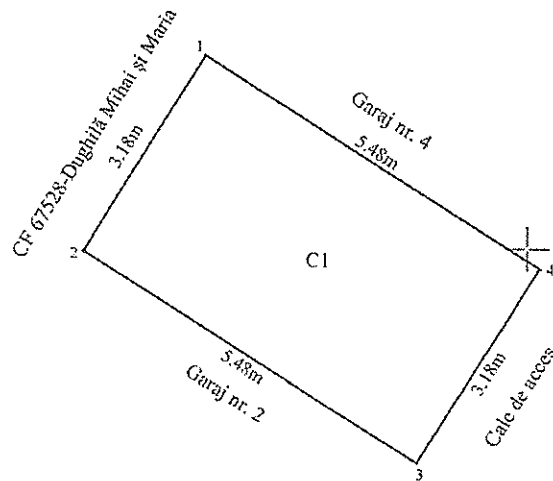

695370

695370

Anexa nr. 246 la HCL nr.

695360

A. Date referitoare la teren			
Nr. parcelă	Categorie de folosință	Suprafața (mp)	Mențiuni
-	CC	17	Teren intravilan ocupat integral de construcția CI.
Total		17	-
B. Date referitoare la construcții			
Cod	Destinația	Suprafața construită la sol (mp)	Mențiuni
CI	CA	17	Garaj nr. 3
Total		17	-
Suprafața totală măsurată a imobilului = 17mp			
Suprafața din act = 17mp			
Executant : Ing. Anton Ioana Persoană fizică, autorizată Categorie B Seria Ro-BT-F, nr. 0118 Confirmă corectitudinea măsurărilor la teren. Corectitudinea și exactitatea documentației cadastrale se corectează în funcție de rezultatele din teren. Semnătura și ștampila Data: 22.02.2022			Inspector Confirm introducerea imobilului în baza de date integrată și atribuirea numărului cadastral Semnătura și parafa Data..... Ștampila BCPI

RELEVEU APARTAMENT

Scara 1:100

Nr. cadastral al terenului	Suprafața utilă 42.90 mp	Adresa imobilului Str. Mihail Kogalniceanu, nr.38 , sc A, parter, ap.3, Mun Botosani	
Cartea Funciara colectivă nr.		UAT	Mun. Botosani
Cod unitate individuală (U)		CF individuală	

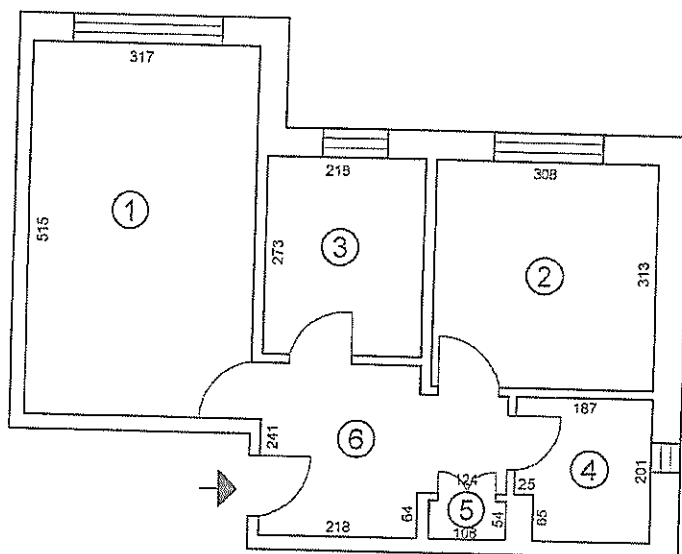

Anexa nr. 247 la HCL nr.

Nr. încăpere	Denumire încăpere	Suprafața utilă (mp)
1	Sufragerie	16.30 mp
2	Dormitor	9.60 mp
3	Bucatarie	5.90 mp
4	Baie	3.60 mp
5	Debara	0.60 mp
6	Hol	6.90 mp
Suprafața utilă = 42.90 mp		
Suprafața totală = 42.90 mp		
Executant, Pocreata Cornelia (semnătură, ștampilă)		Data: 15.02.2022
Receptionat, (semnătură, parafa)		Data:

Plan de amplasament si delimitare a imobilului

Scara 1:200

Nr cadastral	Suprafata masurata	Adresa imobilului: intravilan
	58.00 mp	mun. Botosani, Calea Nationala nr.75A

Carle Funciara nr.	UAT	Botosani
--------------------	-----	----------



Scola generala nr. 11

Nr. Pct.	X [m]	Y [m]
7	695668.827	624450.093
8	695665.741	624449.215
9	695663.102	624457.822
10	695641.927	624451.856
11	695641.654	624452.747
12	695664.854	624460.066

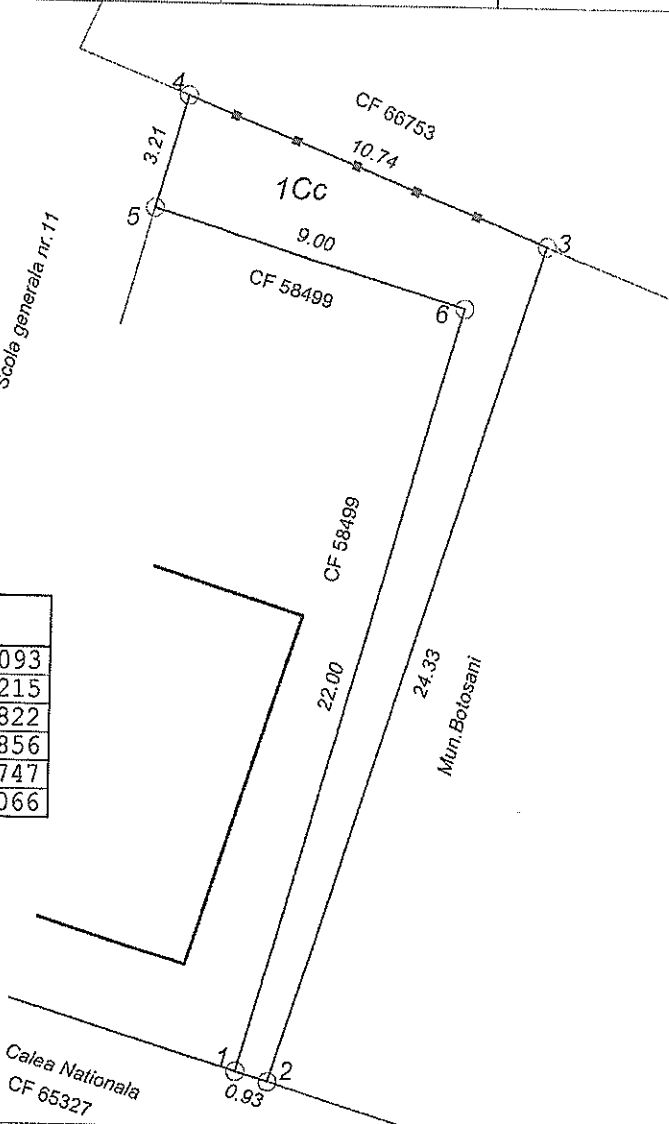

A. Date referitoare la teren

Nr. parcela	Categoria de folosinta	Suprafata (mp)	Valoare de impozitare (lei)	Mentiuni
	Cc	58.00		
TOTAL		58.00		Imobil imprmuit partial

B. Date referitoare la constructii

Cod constr.	Destinatia	Suprafata construita la sol (mp)	Valoare de impozitare (lei)	Mentiuni
TOTAL				

Suprafata totala masurata a imobilului = 58.00 mp

Suprafata din act = 58.00 mp

Executant: **ing. Males Daniel Alexandru**
 Confirma executarea masurarilor la teren, corectitudinea intocmirii documentatiei cadastrale si corespondenta acesteia cu realitatea din teren. Ser. teren nr. F. Nr. 0131
MALES DANIEL ALEXANDRU
 Semnatura si stampila
 Data: 25.02.2022

Inspector
 Confirma introducerea imobilului in baza de date integrata si atribuirea numarului cadastral
 Semnatura si parafa
 Data.....
 Stampila BCPI

Anexa nr. 248 la HCL nr.