

P.U.D.

PLAN URBANISTIC DE DETALIU

-situatie existenta-

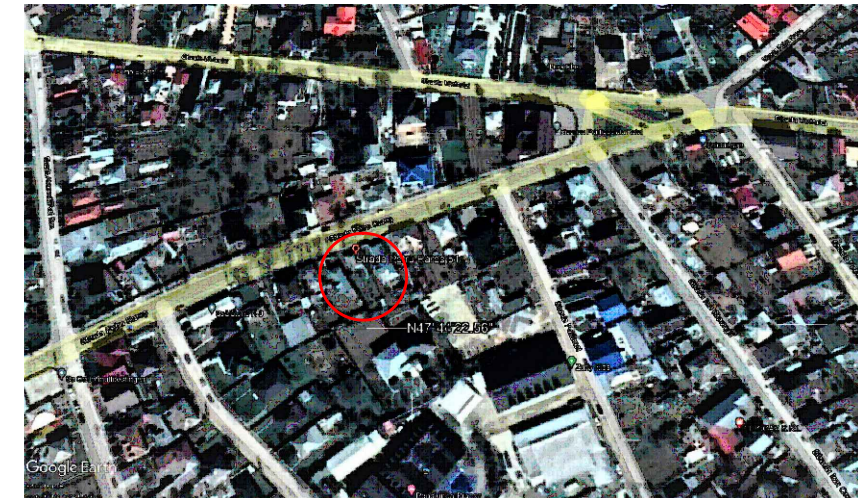
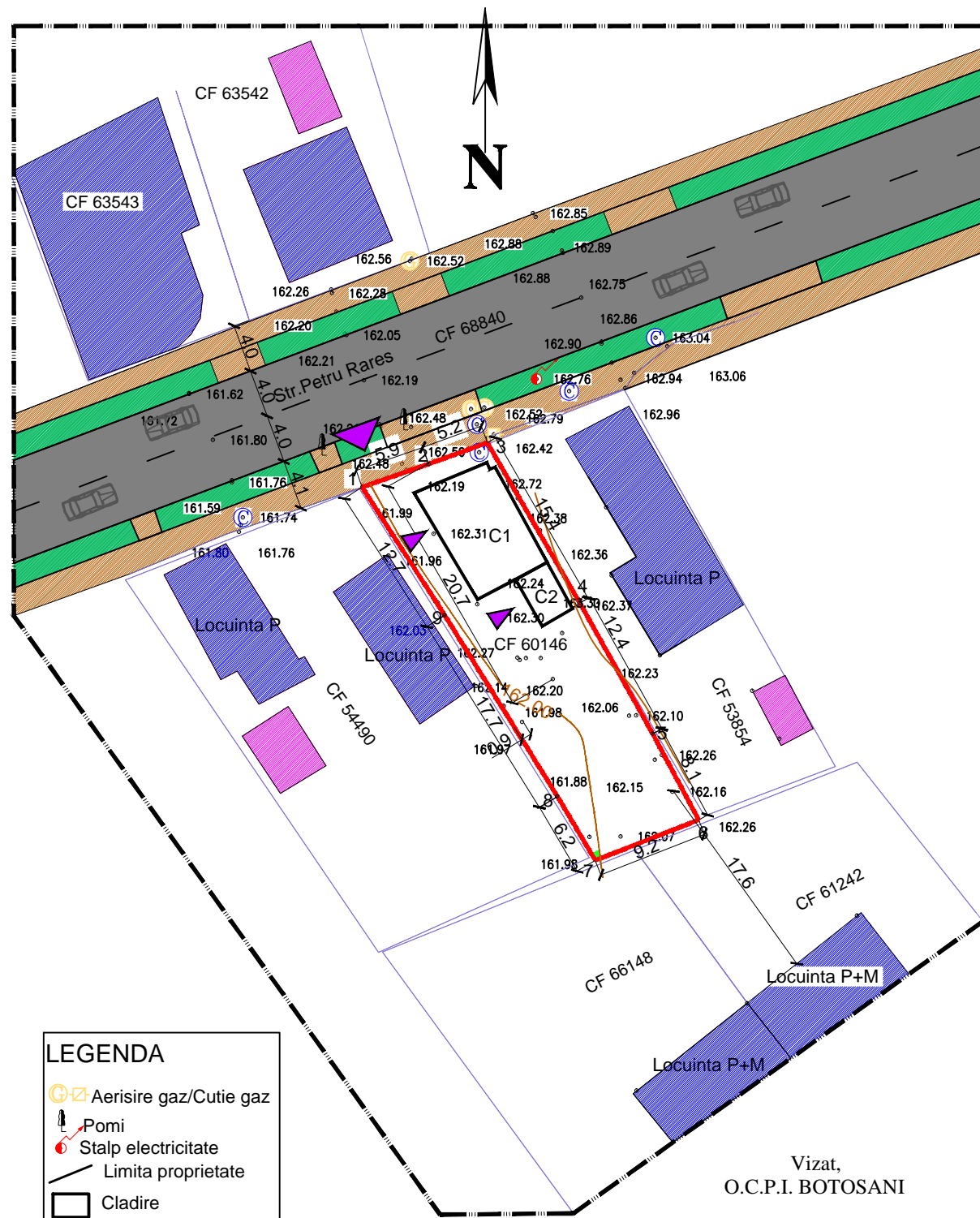

LEGENDA

- Aerisire gaz/Cutie gaz
- Pomi
- Stalp electricitate
- Limita proprietate
- Cladire

● LIMITE

- LIMITA ZONEI STUDIATE
- LIMITA TEREN PROPRIETATE - Steren = 350,00 mp din acte 361,00 mp din masuratori

● EXISTENT - MENTINUT

- CLADIRI
- CIRCULATII INCINTA
- SPATIU VERDE
- CAROSABIL
- CALE ACCES MENTINUTA

● STRUCTURA CLADIRILOR

- DURABILE CARAMIDA , PIATRA , BETON
- SEMIDURABILE / PROVIZORII
- NEDURABILE

● STAREA CLADIRILOR

- BUNA
- MEDIOCRA
- REA
- ACCESE EXISTENTE
- ACCESE CAROSABILE MENTINUT
- ACCESE PRINCIPALE LA CLADIRI
- ACCESE SECUNDARE

● ZONIFICARE FUNCTIONALA

U.T.R. nr. 26 -LMu2-subzona predominant rezidentiala (locuinte si funciuni complementare) de tip urban, cladiri P, P+1, P+2 (pana la 10,00 m)

Vizat,
O.C.P.I. BOTOSANI

| | | | | |
|--|------|-----------------------------|-----------------------------|----------------------------|
| VERIFICATOR | NUME | SEMNAȚURA | CERINȚA | REFERAT/EXPERTIZA NR./DATA |
| S.C. Centrul de Proiectare si Consultanta Moldova Nord Est s.r.l. | | Botosani tel. 0748625588 | J07/35/2013 CUI 31149089 | Beneficiar: |
| SPECIFICAȚIE | | NUME | SEMNAȚURĂ | SCARA: |
| ȘEF PROIECT | | C.arh Mihai MIHAILESCU | | 1:500 |
| PROIECTAT | | C.arh Mihai MIHAILESCU | | DATA: |
| DESENAT | | Tehn.Pr. Remus ISTRATE | | 2023 |
| Titlu proiect: DESFIINTARE LOCUINTA si MAGAZIE CONSTRUIRE LOCUINTA P+1E si IMPREJMIRE TEREN str. Petru Rares nr. 34, man. Botosani, jud Botosani | | | | Proiect nr.: 04/2023 |
| Titlu planșă: -PLAN DE SITUATIE EXISTENT- | | | | Faza: PUD |
| | | | | Planșă nr.: U02 |