

SITUAȚIE EXISTENTĂ - LOT 1

Teren proprietate privată
Identificat prin NC/CF 70232;
Destinație: creare locuințe

SITUAȚIE EXISTENTĂ - LOT 2

Teren proprietate privată
Identificat prin NC/CF 70233;
Destinație: creare locuințe

SITUAȚIE EXISTENTĂ - LOT 3

Teren proprietate privată
Identificat prin NC/CF 70234;
Destinație: creare drum de acces cu sens unic.

LEGENDĂ:

	LIMITA ZONEI STUDIATE
	LIMITA JURIDICĂ
	PARCELE AFLATE ÎN VECINĂTATE
	CALE DE ACCES EXISTENTĂ
	TEREN CEDAT PENTRU CREARE DRUM - sens unic
	PROPRIETATE PRIVATĂ BENEFICIAR

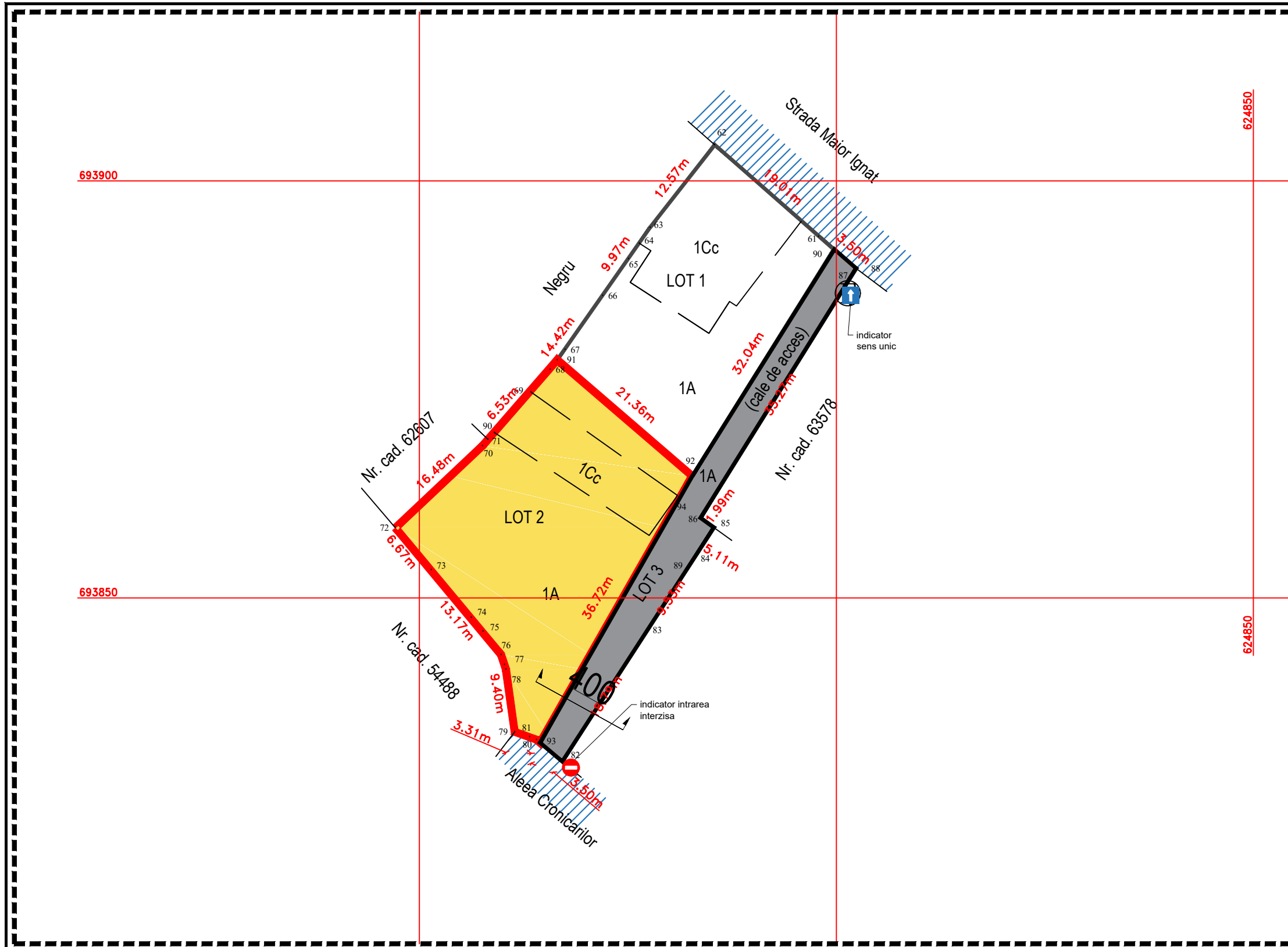

ORIENTARE CARDINALĂ

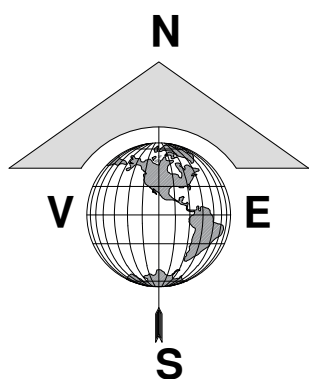

PROFIL STRADAL PROPUȘ

DRUM DE INTERES LOCAL - cu sens unic

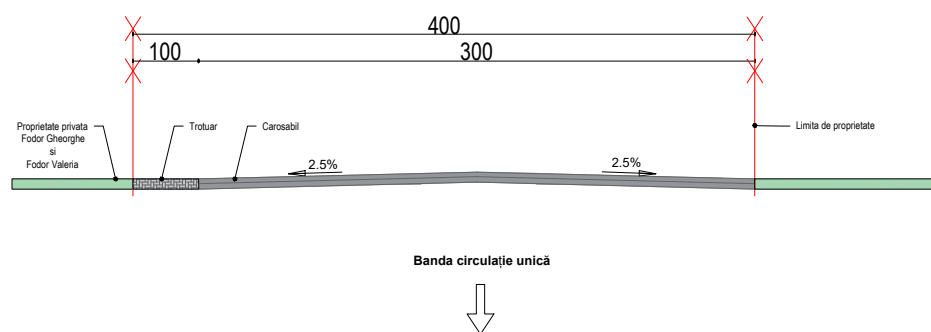

	NUME	SEMNATURA	CERINȚA	REFERAT / EXPERTIZA NR. / DATA
VERIFICATOR				
EXPERT				
Proiectant:	S.C. GENERAL PROIECT MANAGEMENT S.R.L. CUI 261314279, J/07/439/2009 Str. Marchian; nr.10; et.5; ap. 2; Botosani; tel/fax: 0740.214.244			Beneficiar: soții Proiect nr.: 807/2023
SPECIFICATIE	NUME	SEMNATURA	Scara: 1:100	Faza: D.T.A.C.
SEF PROIECT	Arh. Latis Eusebie		Data: 09/2023	Amplasament: Str. Maior Ignat, Nr.30A, NC/CF 70233, NC/CF 70234 Mun.Botosani, Jud.Botosani
PROIECTAT	Arh. Latis Eusebie			Titlu planșa: DETALIU SENS UNIC
DESENAT	Arh.Stag. Botezatu Ana Silvia			Planșa nr.: A-06