

CARACTERISTICILE AMPLASAMENTULUI

Accelerația terenului - P100/1-2006	0.16 g
Accelerația terenului - P100/1-2013	0.20 g
Perioada de colt a terenului	0.70 s
Încărcarea din zăpadă - CR 1-1-3/2012	2.50 KN/m ²
Încărcarea din vânt - CR 1-1-4/2012	0.60 KPa
Adâncime de îngheț - STAS 6054/77	100-110 cm
Clasa de importanță	IV
Categoria de importanță - redusă	D

INDICI URBANISTICI

P.O.T. EXISTENT = 00.00 %	C.U.T. EXISTENT = 0.00 m ² /Adc
P.O.T. PROPUȘ = 29.28 %	C.U.T. PROPUȘ = 0.29 m ² /Adc

SUPRAFAȚĂ TEREN

DIN ACTE = 500.00 m²

BILANȚ TERITORIAL

	SUPRAFAȚĂ	PROCENTE
SUPRAFAȚĂ CONSTRUITĂ	00.00 m ²	00.00 %
SUPRAFAȚĂ CONSTRUITĂ DESFĂȘURATĂ	00.00 m ²	0.00 m ² /Adc
TROTUARE, TERASE DESCOPERITE, ALEI PIETONALE ȘI CAROSABILE	00.00 m ²	0.00 %
SUPRAFAȚĂ SPAȚIU VERDE	500.00 m ²	100.00 %

LEGENDĂ:

	LIMITA ZONEI STUDIATE
	LIMITA JURIDICĂ
	PARCELĂ STUDIATĂ
	DRUM DE INTERES LOCAL

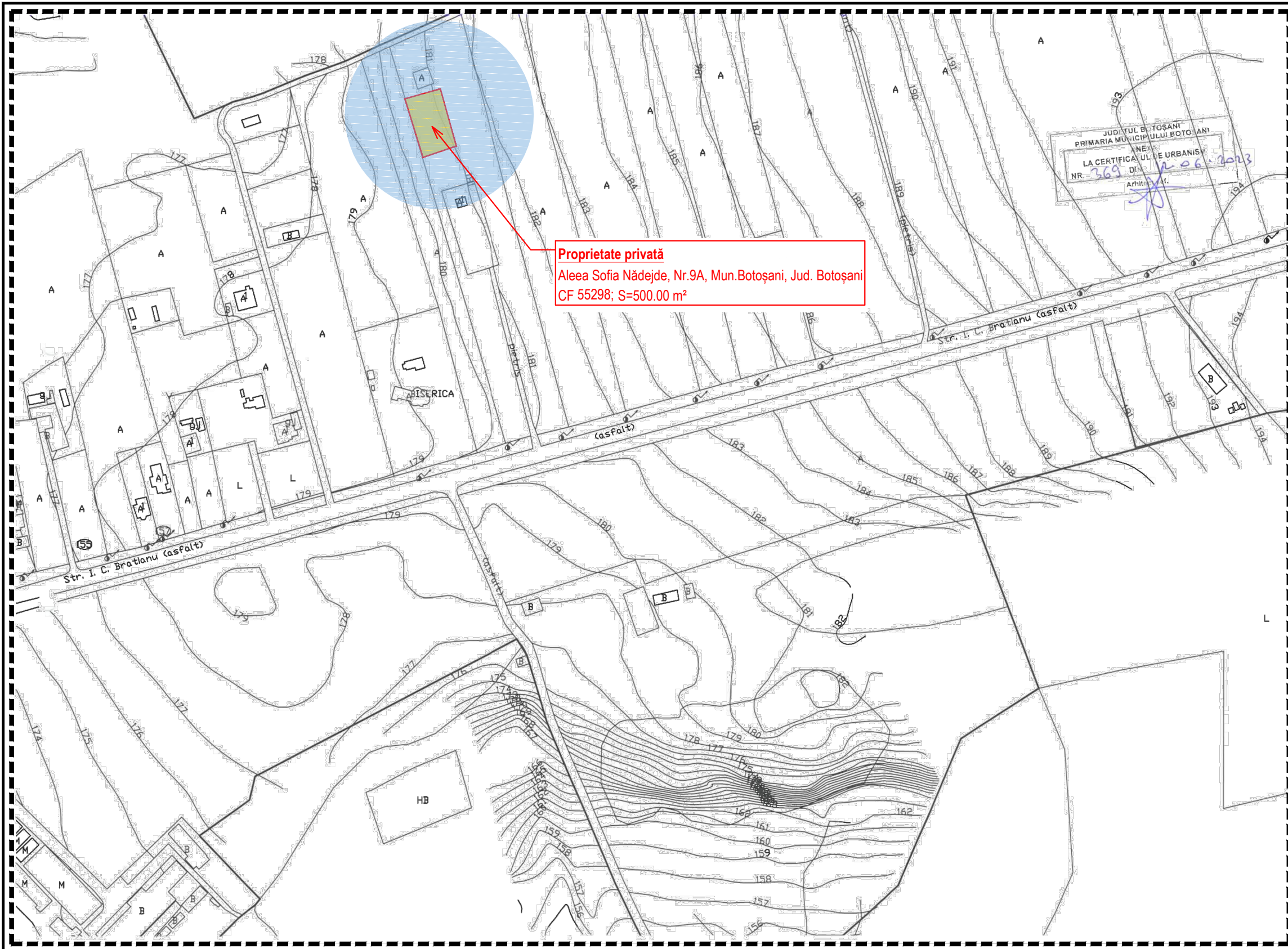
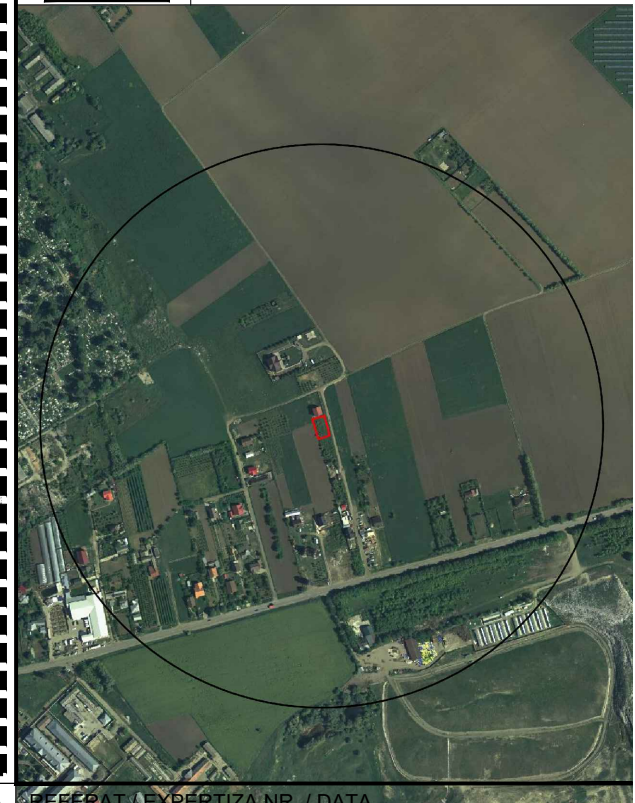

Proprietate privată
 Aleea Sofia Nădejde, Nr.9A, Mun.Botoșani, Jud. Botoșani
 CF 55298; S=500.00 m²

JUDEȚUL BOTOȘANI
 PRIMĂRIA MUNICIPIULUI BOTOȘANI
 NEA
 LA CERTIFICAREA URBANISTICĂ
 NR-369
 DIN 20.06.2023
 Arhitect

ORIENTARE CARDINALĂ

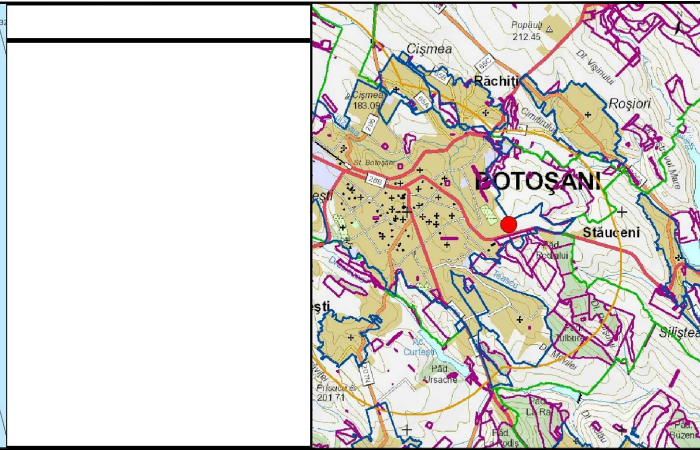
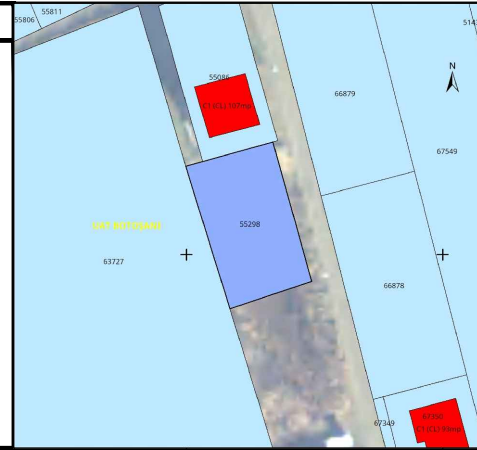
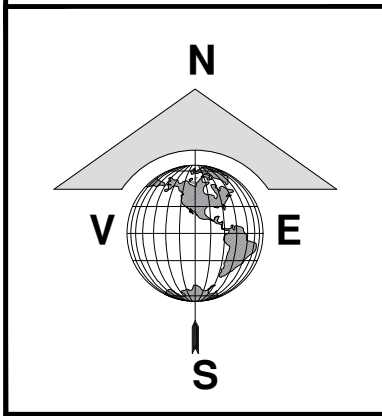

	NUME	SEMNTURA	CERINTA
VERIFICATOR			
EXPERT			
Proiectant:	 S.C. GENERAL PROIECT MANAGEMENT S.R.L. CUI 261314279, J/O7/439/2009 Str. Marchian; nr.10; et.5; ap. 2; Botoșani; tel/fax: 0740.214.244		
SPECIFICATIE	NUME	SEMNTATURA	Scara: 1:5000
SEF PROIECT	Arh. Latis Eusebie		Data: 07/2023
PROIECTAT	Arh. Latis Eusebie		
DESENAT	Arh.Stag. Botezatu Ana Silvia		

REFERAT / EXPERTIZA NR. / DATA	
Beneficiar:	Proiect nr. 609/ 2023
Adresa:	Faza: P.U.D.
Titlu proiect:	Amplasament: Aleea Sofia Nădejde, Nr.9A, CF 55298, Mun. Botoșani, Jud. Botoșani
CONSTRUIRE LOCUINȚĂ P ȘI ÎMPREJMUIRE TEREN	
Titlu planșa:	Planșa nr. A-01
ÎNCADRARE ÎN ZONĂ	