

4. ECHIPARE EDILITARĂ

CONSTRUIRE ARHIVĂ - DIRECȚIA SILVICĂ BOTOȘANI

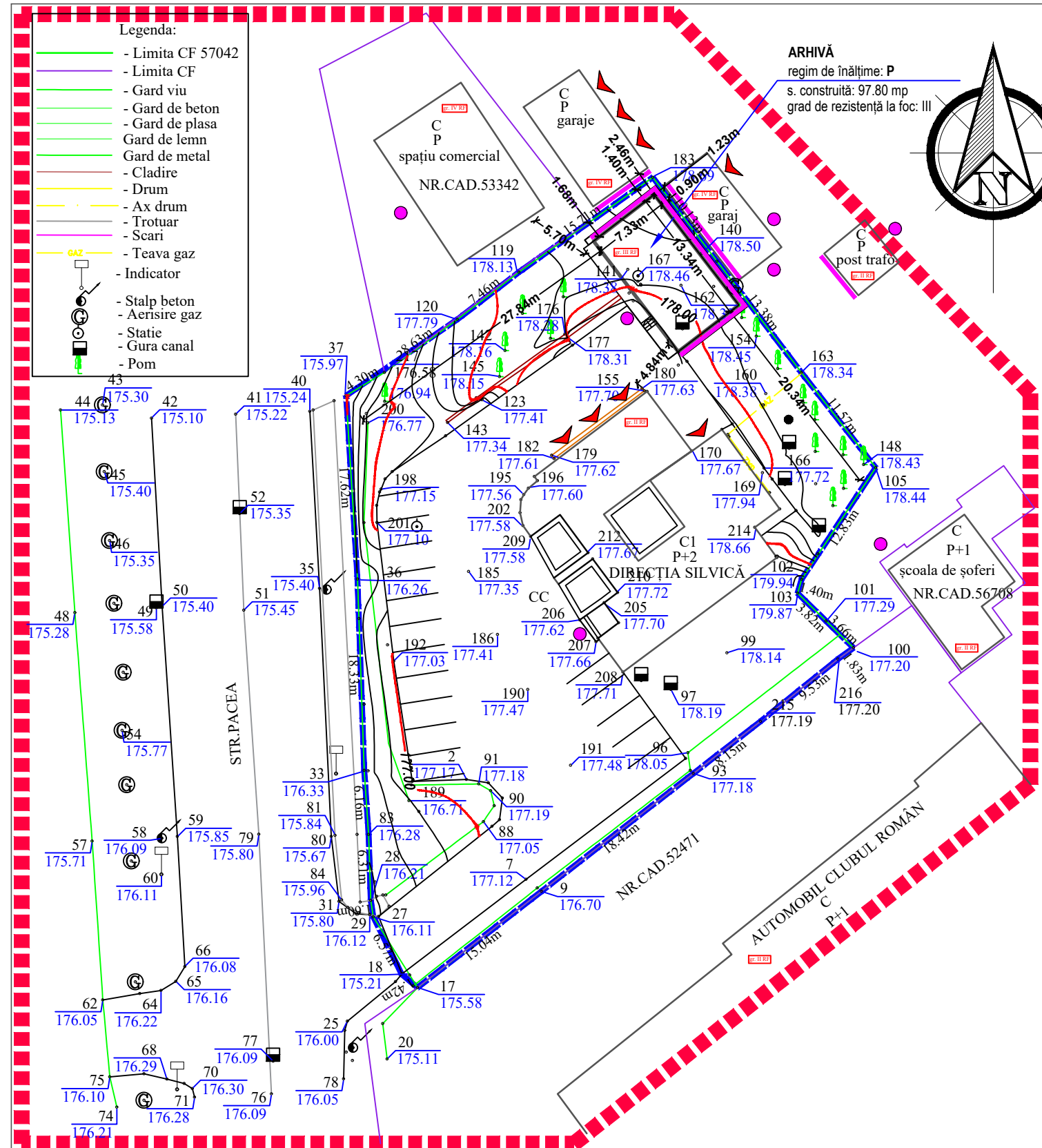

ARHIVĂ
regim de înălțime: P
s. construită: 97.80 mp
grad de rezistență la foc: III

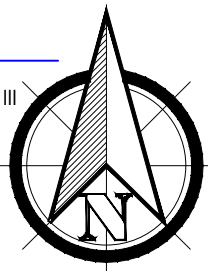

- Legenda:
- Limita CF 57042
 - Limita CF
 - Gard viu
 - Gard de beton
 - Gard de plasa
 - Gard de lemn
 - Gard de metal
 - Cladire
 - Drum
 - Ax drum
 - Trotuar
 - Scari
 - Teava gaz
 - Indicator
 - Stalp beton
 - Aerisire gaz
 - Statie
 - Gura canal
 - Pom

LEGENDĂ

- LIMITA ZONEI STUDIATE
- LIMITA PROPRIETATE / PARCELA - 644,00mp
- LINIE ALINIERE / ALINIAMENT, EXISTENTĂ
- CALCANE
- U.T.R.
- ACCESE PRINCIPALE, SECUNDARE LA CLADIRI
- ACCESE AUTO
- COPACI MENȚINUȚI - 16, tăiați 3
- ÎMPREJMUIRE - existentă menținută - 203,87ml
- CLĂDIRI EXISTENTE:
 - SEDIU ADMINISTRATIV P+2E
 - Sc = 316,00mp; Scd = 724,00mp.
- CLADIRE PROPUȘĂ:
 - "ARHIVĂ P"
 - Sc = 97,80mp; Scd = 97,80mp.

REȚELE EXISTENTE

- REȚEA APĂ - EXISTENTĂ
- REȚEA CANALIZARE - EXISTENTĂ
- REȚEA ELECTRICĂ - EXISTENTĂ
- REȚEA GAZE - EXISTENTĂ

REȚELE PROPUSE

- REȚELELE DE APĂ, CANALIZARE, ENERGIE ELECTRICĂ SUNT EXISTENTE PE AMPLASAMENT.
- CONSTRUCȚIA PROPUȘĂ SE VA ALIMENTA DOAR CU ENERGIE ELECTRICĂ DE LA CLĂDIRIA PRINCIPALĂ (sediu administrativ).

URBANIST	c.arh. Munteanu Rodica		Dz2E1		
VERIFICATOR/ EXPERT	NUME	SEMNATURA	CERINȚA	REFERAT/EXPERTIZĂ NR./DATA	
	PROIECTANT GENERAL S.C. AGORA S.R.L. - BOTOȘANI Str. Unirii, nr. 11 A, parter, ap. 1, Botoșani J07/1035/1993 CUI RO 4854391			Beneficiar : REGIA NAȚIONALĂ A PADURILOR - ROMSILVA RA - DIRECȚIA SILVICĂ BOTOȘANI Str. Pacea, nr. 47, BOTOȘANI	pr. nr. 365/2019
	Proiect: CONSTRUIRE ARHIVĂ - DIRECȚIA SILVICĂ BOTOȘANI, Str. Pacea nr. 47			Faza: P.U.D.	
SPECIFICATIE	NUME	SEMNATURA	SCARA:		
sef proiect	c.arh. Munteanu Rodica		1: 500		
proiectat	ing. Șocarici Constantin		DATA		
desenat			09.2022	Titlu planșă: REGLEMENTĂRI EDILITARE	
				planșa nr. A04	