

DESFĂȘURARE LA B-DUL. MIHAI EMINESCU - EXISTENT

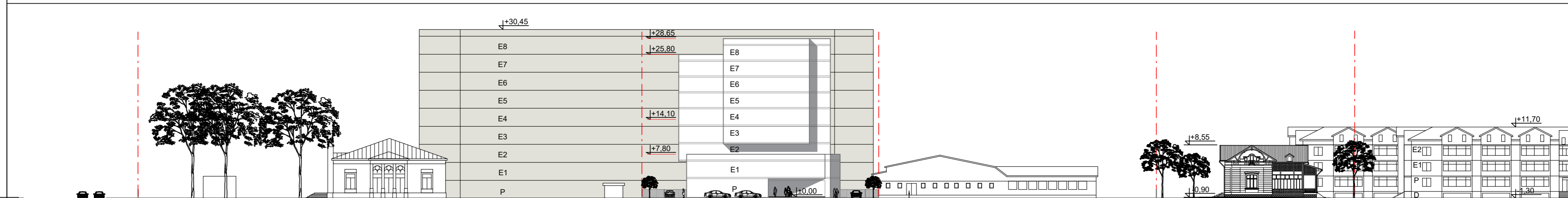

DESFĂȘURARE LA B-DUL. MIHAI EMINESCU - PROPUȘ

URBANIST COORDONATOR	arh. Botez Dan Octavian		DE	
VERIFICATOR/ EXPERT	NUME	SEMNTURA	CERINȚA	REFERAT/EXPERTIZĂ NR./DATA
				Investitor : S.C. RO MAR CONSULTING & SERVICES S.R.L. Suceava, Str. Viitorului nr. 1, bl. D1, sc. A, ap. 3
				pr. nr.: 463 / 2024
				Faza: P.U.Z. studiu de oportunitate
				Proiect: CONSTRUIREA UNUI IMOBIL CU FUNCȚIUNI MIXTE, SERVICII MEDICALE, LOCUINȚE COLECTIVE ȘI LOCURI DE PARCARE, cu regim mediu de înălțime - B-dul. Mihai Eminescu nr. 69A, Botoșani
SPECIFICATIE	NUME	SEMNTATURA	SCARA: 1: 500	
șef proiect	Arh. Curteanu Mircea			
proiectat	C.Arh. Munteanu Iacob Rodica		DATA 09.2024	Titlu planșă: DESFĂȘURĂRI la B-dul. Mihai Eminescu
desenat	Des. Poloboc Radu Mihail			Planșă: nr. A05