

VEDERE AERIANĂ SPRE BISERICA VOVIDENIA, Str. TRANSILVANIEI, CLĂDIRILE ÎNVECINATE și IMOBILUL STUDIAT

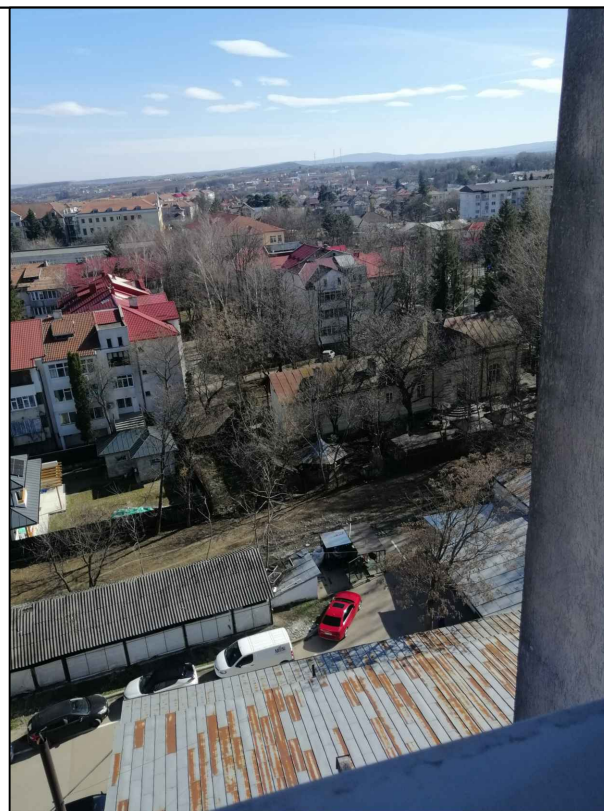

ALEE DE ACCES SPRE IMOBILUL STUDIAT



ALEE DE ACCES SPRE IMOBILUL STUDIAT - propusă a fi lărgită

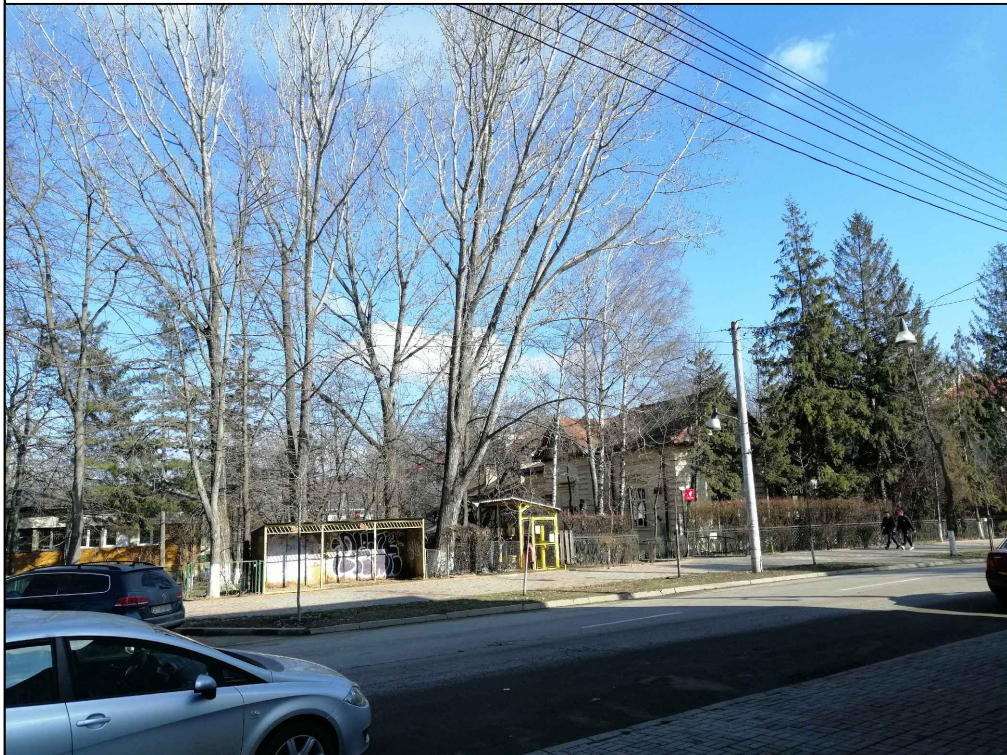

VEDERE DIN BULEVARD SPRE IMOBILUL STUDIAT



VEDERE DIN BULEVARD SPRE BLOCUL ÎNVECINAT PE LATURE SE SUD-EST

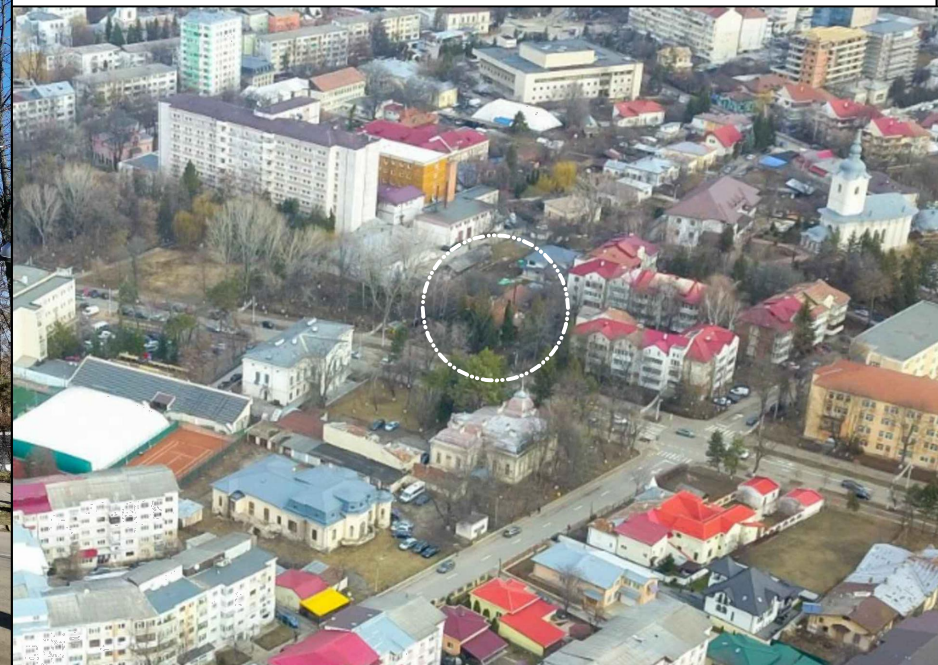

VEDERE AERIANĂ SPRE IMOBILUL STUDIAT



VEDERE DIN CURTEA SPITALULUI SPRE IMOBILUL STUDIAT



VEDERE DIN CURTEA SPITALULUI SPRE IMOBILUL STUDIAT

URBANIST COORDONATOR	arh. Botez Dan Octavian		DE	
VERIFICATOR/ EXPERT	NUME	SEMNTURA	CERINȚA	REFERAT/EXPERTIZĂ NR./DATA
				Beneficiar : S.C. AMERICAN INVEST GROUP S.R.L. Botoșani
				pr. nr.: 432 / 2023
				Faza: P.U.Z. studiu de oportunitate
 S.C. AGORA S.R.L. - BOTOSANI str. Unirii, nr. 11A, P, ap. 1, COD POȘTAL - 710221, J07 / 1035 / 1993, RO 4854391 PROIECTANT GENERAL ȘI DE ARHITECTURA				Proiect: CONSTRUIRE CLĂDIRI S+P+8E CU DESTINAȚIA CLINICĂ MEDICALĂ PRIVATĂ ȘI LOCUINȚE COLECTIVE, PARCARE LA SUBSOL ȘI RACORD UTILITĂȚI - B-dul. Mihai Eminescu nr. 81, Botoșani
SPECIFICATIE	NUME	SEMNTURA	SCARA:	
șef proiect	Arh. Curteanu Mircea		1: -	
proiectat	C.Arh. Munteanu Iacob Rodica		DATA	
desenat	Des. Poloboc Radu Mihail		03.2023	Titlu planșă: RELEVEE FOTOGRAFICE - vederi din bulevard
				Planșa: nr. A07.2