

STUDIU DE INSORIRE - Solstiiu de iarna - 21 decembrie - orele 09:00-16:00

Locatie: Str. Maxim Gorki nr. 5, mun. Botosani, jud. Botosani C.F. / N.C. nr. 62018



Latitudine: 47° 74' 12,8000" N

Longitudine: 26° 65' 63,4000" E

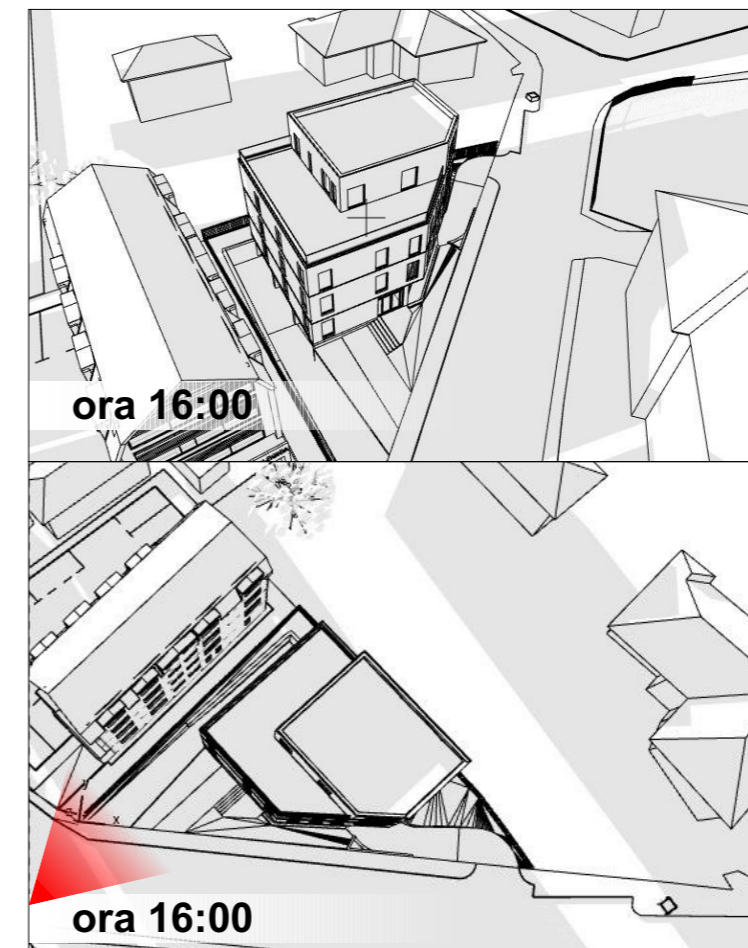
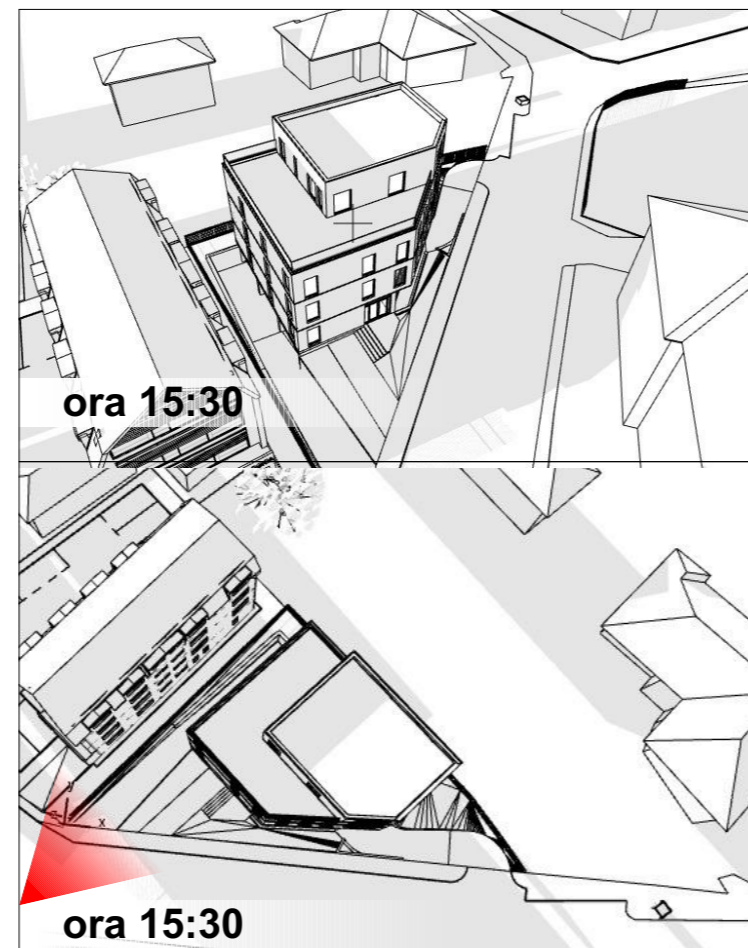
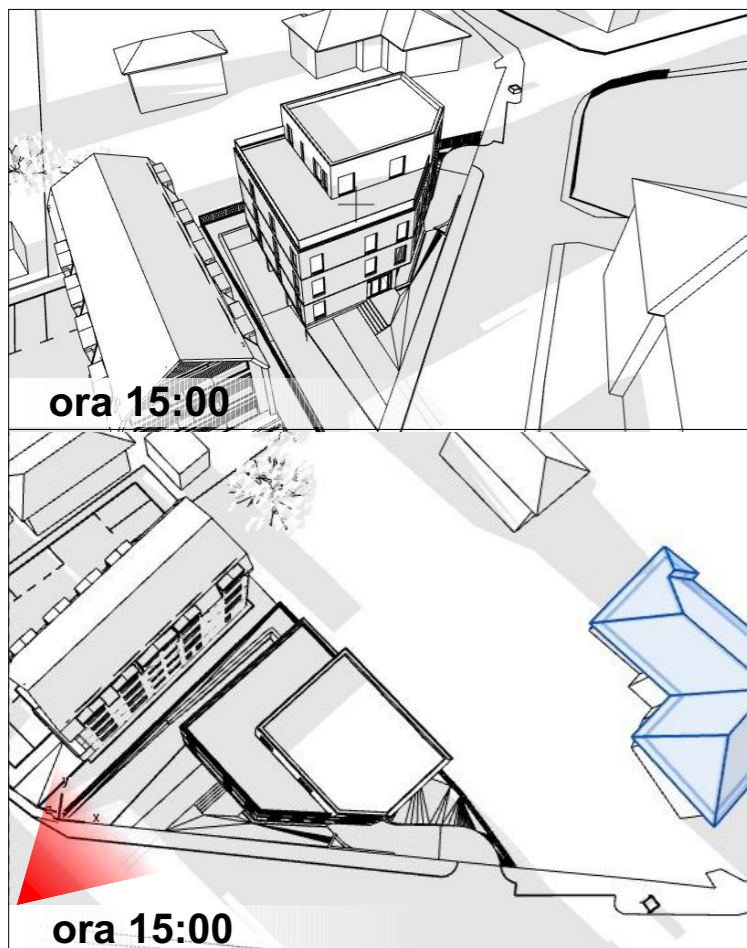

In conformitate cu cerinta din certificatul de Urbanism nr. 384 din 07.05.2021 emis de Primaria Municipiului Botosani, studiul de insorire elaborat confirma incadrarea in prevederile Normelor de igiena si sanatate publica privind mediul de viata al populatiei (Ordinul MS nr. 119/2014).

Inaltimea maxim a cladirii propuse D+P+2E+3Epartial este de 14,00 m la atic, iar distanta dintre cladirea propusa si locuintele existente de pe latura N-V este de 19,00m. La solstiiu de iarna, incepand cu ora 13:00 umbra cladirii propuse nu mai este proiectata pe aceste locuinte.

Locuinta de serviciu de la etajul 3 a cladirii propuse, in intervalul 9-14 beneficiaza de lumina.

Prin studiul de insorire realizat se confirma respectarea ordinului 119/2014.

VERIF. / EXP	NUME	SEMNATURA	CERINTA		
PROIECTANT GENERAL  SOCIETATEA COMERCIALA PROIECT BOTOSANI S.R.L. str. CUZA VODA NR. 2, BOTOSANI TEL/FAX:0231-514965; C.F. : 4906270; R.C. J07/1086/1993			BENEFICIAR: Str. Maxim Gorki nr. 5, mun. Botosani CF 62018		Proiect nr. 2636
SPECIFICATIE	NUME	SEMNATURA	Scara:	PROIECT: CONSTRUIRE IMOBIL D+P+2E+3E partial CU FUNCTIUNI MIXTE - BIROURI, CABINETE MEDICALE, LOCUINTA DE SERVICIU LA ETAJ 3	
SEF PROIECT	Arh. M. Tulbure		-		
PROIECTAT	Arh. M. Tulbure		Data:		
DESENAT	Arh. Iftodi Daniela		2022		
STUDIU INSORIRE 2 STRADA MAXIM GORKI				FAZA: P.U.Z.	
				Planşa nr. A 08	