

# P.U.D. PLAN URBANISTIC DE DETALIU

## - INCADRARE IN ZONA plansa ① 2 3 4 5

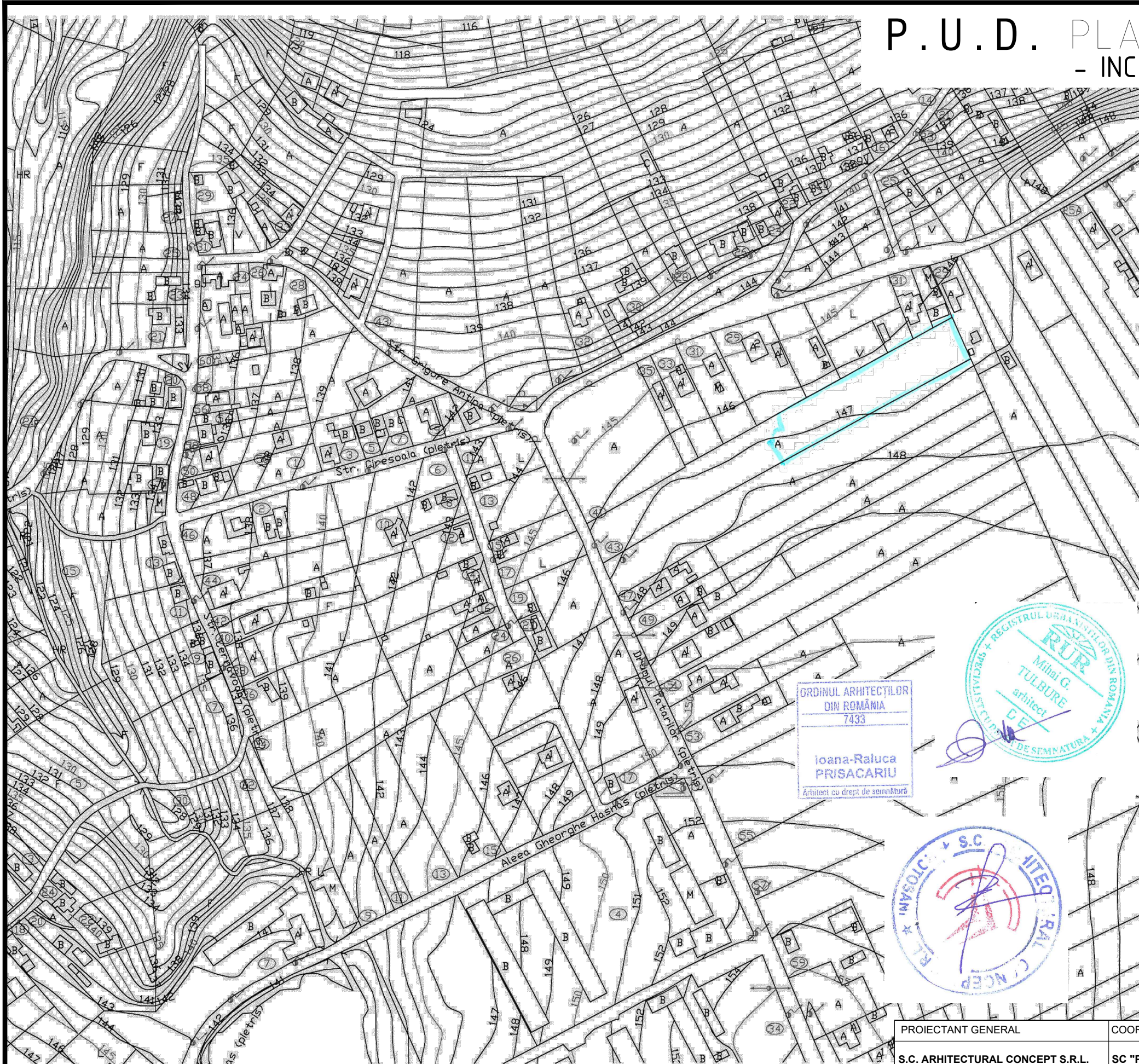

MUNICIPIUL BOTOȘANI  
PRIMĂRIA MUNICIPIULUI BOTOȘANI  
ANEXA  
LA CERTIFICATUL DE URBANISM  
NR. 711 DIN 22.10.2022  
ARHITECT

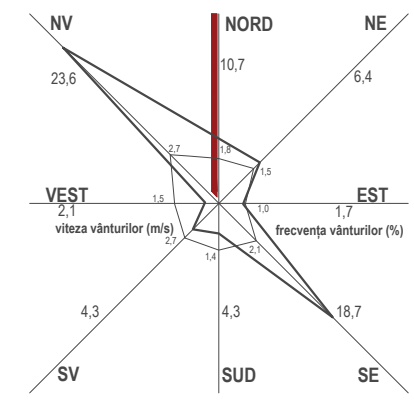

### PLAN DE INCADRARE IN ZONĂ

ADRESA : mun. Botoșani, Drumul Tătarilor, nr. 45, jud. Botoșani  
IDENTIFICATOR : Nr. CF. 69812- Botoșani, nr. cad. 69812

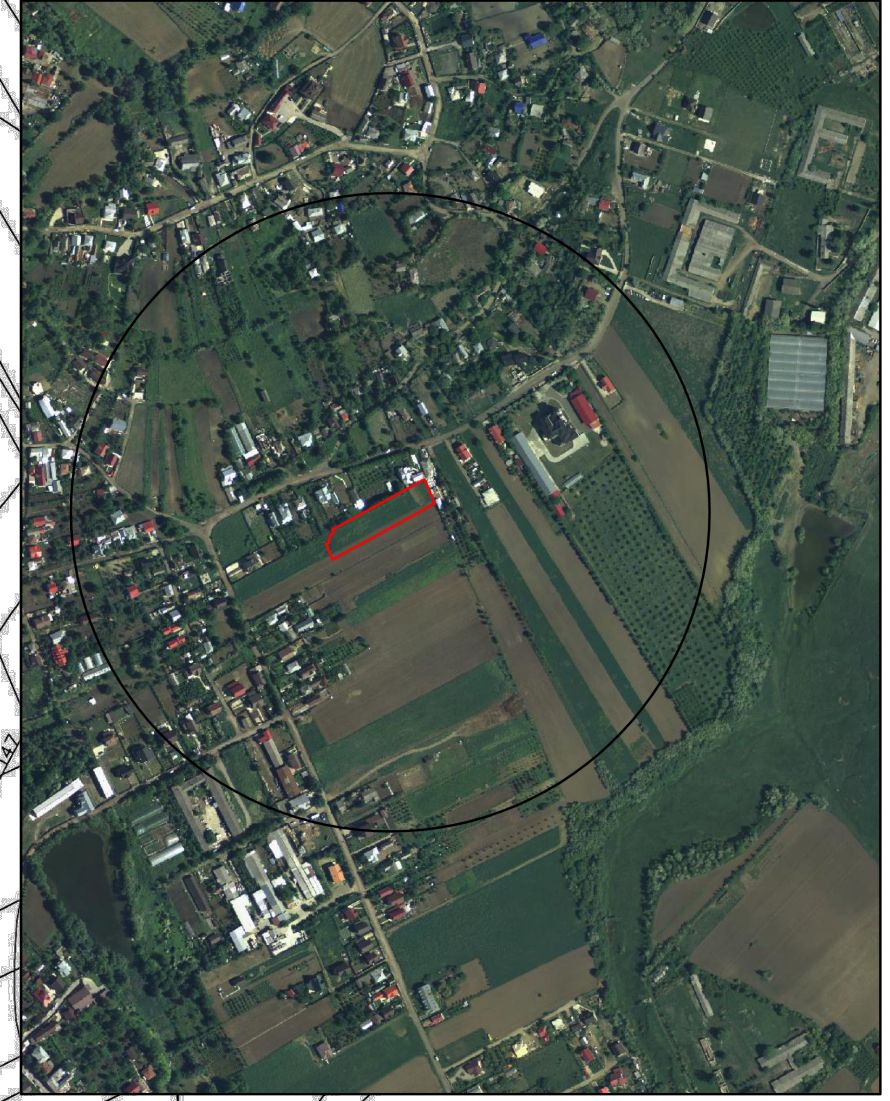

Scara 1:5.000

ORDINUL ARHITECTILOR  
DIN ROMÂNIA  
7433  
**Ioana-Raluca PRISACARIU**  
Arhitect cu drept de semnătură

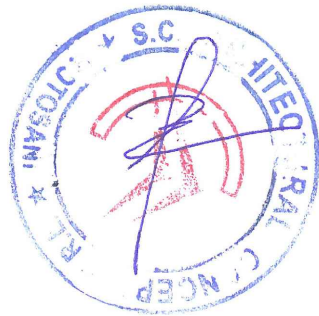

PROIECTANT GENERAL		COORDONATOR URBANISTIC		BENEFICIAR:		PR. NR.
S.C. ARHITECTURAL CONCEPT S.R.L.		SC "PROIECT BOTOȘANI" SRL		[REDACTED]		293/2022
STR. DOBOSĂRI NR. 37 BOTOȘANI TEL: 0742 215 215		STR. TEATRULUI NR.3A BOTOȘANI TEL/FAX: 0231-514965		CF: 4906270 R.C. J071086/1993		
SPECIFICAȚIE	NUME	SEMNĂTURA	SCARA	PROIECT: CONSTRUIRE LOCUINȚĂ TIP DUPLEX P+M, IMPREJUMUIRE TEREN ȘI RACORD UTILITĂȚI		FAZA
ȘEF PROIECT	Arh. Tulbure Mihai	[Signature]	1 : 5000	AMPLASAMENT: STR. DRUMUL TĂTĂRILORI NR.45, CF 69812, MUN. BOTOȘANI		P.U.D.
PROIECTAT	Arh. Prisacariu Raluca	[Signature]	DATA	INCADRARE IN ZONA		PLANȘA NR
DESENAT	Th. Balan Ciprian	[Signature]	02.2022			A1