

C/6
2/6

ROMANIA
JUDETUL BOTOSANI
MUNICIPIUL BOTOSANI
CONSILIUL LOCAL



PROIECT DE HOTĂRÂRE
privind aprobarea majorării suprafeței terenului reprezentat de Stadion Mecanex aparținând
domeniului public al Municipiului Botoșani, transmis în administrarea Direcției Sport și
Agrement Botoșani

CONSILIUL LOCAL AL MUNICIPIULUI BOTOȘANI

având în vedere referatul de aprobare a inițiatorului Primarul Municipiului Botoșani, domnul Cosmin Ionuț Andrei, prin care se propune Consiliului Local al Municipiului Botoșani majorarea suprafeței terenului reprezentat de Stadion Mecanex aparținând domeniului public al Municipiului Botoșani transmis în administrarea Direcției Sport și Agrement Botoșani,

văzând raportul de specialitate comun al Serviciului Patrimoniu și Biroului Cadastru Edilitar și Imobiliar și rapoartele de avizare ale comisiilor de specialitate ale Consiliului Local al Municipiului Botoșani,

în conformitate cu prevederile art. 129 alin. (2) lit. (c) coroborat cu art. 129 alin. (6) lit. a) din Ordonanța de urgență a Guvernului nr. 57/2019 privind Codul administrativ, cu modificările și completările ulterioare și prevederile art. 73 din Ordinul nr. 600/2023 pentru aprobarea Regulamentului de recepție și înscriere în evidențele de cadastru și carte funciară, emis de Directorul general al Agenției Naționale de Cadastru și Publicitate Imobiliară,

în temeiul art. 139 alin (3) lit. g), art. 196 alin. (1) lit. a) și art. 240 alin. (2) din Ordonanța de urgență a Guvernului nr. 57/2019 privind Codul administrativ, cu modificările și completările ulterioare;

HOTĂRĂȘTE :

Art.1. Se aprobă majorarea suprafeței din măsurători a terenului aparținând domeniului public, reprezentat de Stadion Mecanex, poziția 902 din H.G. pentru modificarea anexei nr. 2 la Hotărârea Guvernului nr. 971/2002 privind atestarea domeniului public al Județului Botoșani, precum și al municipiilor, orașelor și comunelor din Județul Botoșani, transmis în administrarea Direcției Sport și Agrement Botoșani, de la 6415 m.p. la 7008 m.p., conform Anexei - Plan de amplasament și delimitare a imobilului, parte integrantă la prezenta hotărâre.

Art.2. Se mandatează domnul Primar Cosmin Ionuț Andrei, să semneze declarația autentică de modificare a suprafeței terenului aparținând domeniului public reprezentat de Stadion Mecanex, suprafața din măsurători care urmează a fi înscrisă fiind de 7008 m.p.

Art.3. Primarul Municipiului Botoșani, domnul Cosmin Ionuț Andrei, prin Serviciul Patrimoniu, Biroul Cadastru Edilitar Imobiliar și celelalte servicii ale aparatului de specialitate va duce la îndeplinire prevederile prezentei hotărâri.

Art.4. Prezenta hotărâre se comunică Primarului municipiului Botoșani, Serviciului Patrimoniu, Biroului cadastru Edilitar și Imobiliar și Instituției Prefectului Județul – Botoșani.

INIȚIATOR,
Primar,
Cosmin Ionuț Andrei

AVIZAT PENTRU LEGALITATE,
Secretar general,
Oana Gina Chițanu



Primăria
Municipiului
Botoșani

Nr. INT 7028 din 21.09.2023

Serviciul Patrimoniu

România
Județul Botoșani
Municipiul Botoșani

CF: 3372882

Aprobat,
Primar,
Cosmin Ionuț Andrei

R A P O R T D E S P E C I A L I T A T E

La proiectul de hotărâre privind aprobarea majorării suprafeței terenului reprezentat de Stadion Mecanex aparținând domeniului public al Municipiului Botoșani, transmis în administrarea Direcției Sport și Agreement Botoșani

Prezentul proiect de hotărâre supune atenției Consiliului Local majorarea suprafeței din măsurători a terenului aparținând domeniului public, reprezentat de Stadion Mecanex, poziția 902 din H.G. pentru modificarea anexei nr.2 la Hotărârea Guvernului nr. 971/2002 privind atestarea domeniului public al județului Botoșani, precum și al municipiilor, orașelor și comunelor din județul Botoșani, transmis în administrarea Direcției Sport și Agreement Botoșani, de la 6415 m.p la 7008 m.p.

Terenul pe care este amplasat Stadionul Mecanex nu a fost intabulat, iar în inventarul domeniului public aprobat prin Hotărârea Guvernului pentru modificarea anexei nr.2 la Hotărârea Guvernului nr. 971/2002 privind atestarea domeniului public al județului Botoșani, precum și al municipiilor, orașelor și comunelor din județul Botoșani apare înscris cu o suprafață de 6415 m.p.. La acest moment, în urma măsurătorilor cadastrale a rezultat o suprafață de 7008 m.p.. Această declarație este necesară pentru prima înregistrare a imobilului reprezentat de Stadion Mecanex în sistemul integrat de cadastru și carte funciară a imobilului.

Analizând proiectul de hotărâre inițiat de domnul Cosmin Ionuț Andrei, Primarul Municipiului Botoșani, am constatat că acesta a fost elaborat în conformitate cu prevederile legale, respectiv:

- Art 129 din Ordonanța de Urgență Nr. 57/2019 din 3 iulie 2019 privind Codul administrativ;

(1) Consiliul local are inițiativă și hotărăște, în condițiile legii, în toate problemele de interes local, cu excepția celor care sunt date prin lege în competența altor autorități ale administrației publice locale sau centrale.

(2) Consiliul local exercită următoarele categorii de atribuții:

c) atribuții privind administrarea domeniului public și privat al comunei, orașului sau municipiului;

(6) În exercitarea atribuțiilor prevăzute la alin. (2) lit. c), consiliul local:

a) hotărăște darea în administrare, concesionarea, închirierea sau darea în folosință gratuită a bunurilor proprietate publică a comunei, orașului sau municipiului, după caz, precum și a serviciilor publice de interes local, în condițiile legii;

b) hotărăște vânzarea, darea în administrare, concesionarea, darea în folosință gratuită sau închirierea bunurilor proprietate privată a comunei, orașului sau municipiului, după caz, în condițiile legii;

- Art. 73 alin.(1) din Ordinul nr. 600/2023 pentru aprobarea Regulamentului de recepție și înscriere în evidențele de cadastru și carte funciară, emis de Directorul general al Agenției Naționale de Cadastru și Publicitate Imobiliară

„ art. 73

(1) Prima înregistrare în sistemul integrat de cadastru și carte funciară a imobilului situat în intravilan a cărui suprafață rezultată din măsurători este mai mare cu până la 15% inclusiv față de suprafața înscrisă în cartea funciară deschisă potrivit dispozițiilor Decretului-lege nr. 115/1938, de cea din documentația cadastrală precedentă pentru care nu s-a deschis carte funciară sau față de cea din actul de proprietate se realizează în baza documentației cadastrale care conține suplimentar declarația autentică a solicitantului..”

Având în vedere că sunt îndeplinite condițiile legale incidente în materie, propunem adoptarea proiectului de hotărâre în forma prezentată, respectiv majorarea suprafeței din măsurători a terenului aparținând domeniului public, reprezentat de Stadion Mecanex, poziția 902 din H.G. pentru modificarea anexei nr.2 la Hotărârea Guvernului nr. 971/2002 privind atestarea domeniului public al județului Botoșani, precum și al municipiilor, orașelor și comunelor din județul Botoșani, transmis în administrarea Direcției Sport și Agrement Botoșani, de la 6415 m.p la 7008 m.p.

Șef Serviciu Patrimoniu,

Sebastian Iulius Gherase

Consilier Juridic,

Cical Annabella Claudia

Șef Birou Cadastru Edilitar și imobiliar

Maleș George Catalin

Nr. INT 7026 din 21.09. 2023

**Aprobat,
Primar
Cosmin Ionuț Andrei**

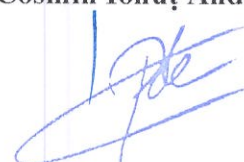

REFERAT DE APROBARE

Având în vedere proiectul de hotărâre privind majorarea suprafeței din măsurători a terenului aparținând domeniului public, reprezentat de Stadion Mecanex, poziția 902 din H.G. pentru modificarea anexei nr.2 la Hotărârea Guvernului nr. 971/2002 privind atestarea domeniului public al județului Botoșani, precum și al municipiilor, orașelor și comunelor din județul Botoșani, transmis în administrarea Direcției Sport și Agrement Botoșani, de la 6415 m.p la 7008 m.p. și raportul de specialitate comun întocmit de Serviciul Patrimoniu și Birou Cadastru Edilitar și Imobiliar, vă rugăm să aprobați supunerea spre dezbateră și aprobare în ședința Consiliului Local al Municipiului Botoșani a proiectului de hotărâre în forma prezentată.

**Întocmit,
Șef Serviciu Patrimoniu
Consilier Juridic
Gherase Iulius Sebastian**





Oficiul de Cadastru și Publicitate Imobiliară BOTOSANI
Biroul de Cadastru și Publicitate Imobiliară Botosani
Botosani, P-ta Revolutiei, nr.9, cod Postal: 710236, tel. 0231/582111

DOSAR NR. 85331 / 19-09-2023

Referat

La cererea 85331, data de inregistrare a cererii 19-09-2023
Domnul/Doamnei ANTON IOANA
Domiciliul/Adresa Loc. Botosani, Jud. Botosani, loc Botosani, str Savenilor, nr 50, scara A, ap 1

Analizand cererea dumneavoastra in vederea receptiei documentatiei cadastrale a imobilul situat in unitatea administrativ - teritoriala Botosani pentru inscrierea in cartea funciara, este necesar ca, in maxim de 10 zile lucratoare de la data comunicarii:

Cadastru

A. Nota de completare*

Vă rugăm să prezentați următoarele:

- Anexati conform Regulamentului ODG 600/2023, art. 73, alin. 1 declaratia autentica.

*) Termenul de solutizare a cererii se va prelungi cu numărul de zile corespunzător termenului în care s-au depus completările.

Inspector
ADINA RAMONA LUPU

_____ *semnătură*

Publicitate imobiliară

A. Nota de completare

Vă rugăm să prezentați următoarele:

- ,

Asistent
ANTONEL PRISECARIU

_____ *semnătură*

Registrator
CARMEN RUSZ

_____ *semnătură*

IOANA! TE ROG SCRUTA SI H.G. PT. A TUTEA PREGATI DECLARATI'A MULTUMESC!



According to the original

MONITORUL OFICIAL

AL

ROMÂNIEI

An# 179 (XXIII) — Nr. 180 bis

PARTEA I
LEGI, DECRETE, HOTĂRĂRI ȘI ALTE ACTE

Marți, 15 martie 2011

SUMAR

Pagina

Anexa la Hotărârea Guvernului nr. 70/2011 pentru modificarea
anexei nr. 2 la Hotărârea Guvernului nr. 971/2002 privind
alestarea domeniului public al județului Botoșani,
precum și al municipiilor, orașelor și comunelor din
județul Botoșani..... 3-160

HOTĂRĂRI ALE GUVERNULUI ROMÂNIEI

GUVERNUL ROMÂNIEI

HOTĂRÂRE

pentru modificarea anexei nr. 2 la Hotărârea Guvernului nr. 971/2002 privind atestarea domeniului public al județului Botoșani, precum și al municipiilor, orașelor și comunelor din județul Botoșani*)

În temeiul art. 108 din Constituția României, republicată, și al art. 21 alin. (3) din Legea nr. 213/1998 privind proprietatea publică și regimul juridic al acesteia, cu modificările și completările ulterioare,

Guvernul României adoptă prezenta hotărâre.

Articol unic. — Anexa nr. 2 „Inventarul bunurilor care aparțin domeniului public al municipiului Botoșani” la Hotărârea Guvernului nr. 971/2002 privind atestarea domeniului public al județului Botoșani, precum și al municipiilor, orașelor și comunelor din județul Botoșani, publicată în Monitorul Oficial al României, Partea I, nr. 692 și 692 bis din 20 septembrie 2002, cu modificările și completările ulterioare, se modifică și se înlocuiește cu anexa care face parte integrantă din prezenta hotărâre.

PRIM-MINISTRU
EMIL BOC

Contrasemnează:
Ministrul administrației și internelor,
Constantin-Traian Igaș

București, 26 ianuarie 2011.
Nr. 70.

According to the original

ANEXĂ
(Anexa nr. 2 la Hotărârea
Guvernului nr. 971/2002)

Inventarul bunurilor care aparțin domeniului public al municipiului Botoșani

Sectiunea I — Bunuri imobiliare		ELEMENTE DE IDENTIFICARE		ANUL DOBĂNDIRII SAU DĂRII ÎN FOLOSINȚĂ	VALOAREA DE INVENTAR	SITUAȚIA JURIDICĂ ACTUALĂ
1.6.2.	GRĂDINIȚA 1	ION PILLAT	f.n. S=517 mp. C=305 mp.	2002	58.511,53	Domeniul public al municipiului Botoșani potrivit Hotărârii Consiliului Local nr. 246/2010
1.6.2.	GRĂDINIȚA 2	NICOLAE IORGA	18 S=1384,5 mp. C=360,8 mp.	2002	195.423,56	Domeniul public al municipiului Botoșani potrivit Hotărârii Consiliului Local nr. 246/2010
1.6.2.	GRĂDINIȚA 3	STEFAN LUCHIAN	7 S=645,69 mp. C=240,07 mp.	2002	188.928,63	Domeniul public al municipiului Botoșani potrivit Hotărârii Consiliului Local nr. 246/2010
1.6.2.	GRĂDINIȚA 4	TULBURENI	5 S=111,75 mp. C=111,75 mp.	2002	13.525,32	Domeniul public al municipiului Botoșani potrivit Hotărârii Consiliului Local nr. 246/2010
1.6.2.	GRĂDINIȚA 5	UNIRII	10 S=623,39 mp. C=136,87 mp.	2002	152.829,66	Domeniul public al municipiului Botoșani potrivit Hotărârii Consiliului Local nr. 246/2010

*) Hotărârea Guvernului nr. 70/2011 a fost publicată în Monitorul Oficial al României, Partea I, nr. 180 din 15 martie 2011 și este reprodusă și în acest număr bis.

890	1.3.1.7	PODEȘ 08	Ștefăniță Vodă	2,5; 1; Dalat	2002	38,000.00	Domeniul public al municipiului Botoșani potrivit Hotărârii Consiliului Local nr. 246/2010
891	2.4.1.2	LINIE TRAMVAI A	Calea Națională	Mobila-Intersecția Brătianu cu Pillat 11,6	2002	3,284,596.72	Domeniul public al municipiului Botoșani potrivit Hotărârii Consiliului Local nr. 246/2010
892	2.4.1.2	LINIE TRAMVAI B	Primăverii	Int. C. Națională Sucevel- 4,2 Int. G. Enescu Primăve	2002	3,198,699.63	Domeniul public al municipiului Botoșani potrivit Hotărârii Consiliului Local nr. 246/2010
893	2.4.1.2	REȚEA CONTACT A	Calea Națională	Traseu A	2002	396,089.36	Domeniul public al municipiului Botoșani potrivit Hotărârii Consiliului Local nr. 246/2010
894	2.4.1.2	REȚEA CONTACT B	Primăverii	Traseu B	2002	1,438,530.27	Domeniul public al municipiului Botoșani potrivit Hotărârii Consiliului Local nr. 246/2010
895	2.4.1.2	STAȚIE DE REDRESARE	Calea Națională 2	S=250 mp.	2002	526,899.39	Domeniul public al municipiului Botoșani potrivit Hotărârii Consiliului Local nr. 246/2010
896	1.6.2	LOCUINȚE SOCIALE	PARCUL TINERETULUI 135	S=315,29 mp. P+4	2002	550,982.75	Domeniul public al municipiului Botoșani potrivit Hotărârii Consiliului Local nr. 246/2010

According to the original

897	1.6.2	LOCUINȚE SOCIALE	PARCUL TINERETULUI 140	S=315,29 mp. P+4	2002	1,484,700.49	Domeniul public al municipiului Botoșani potrivit Hotărârii Consiliului Local nr. 246/2010
898	1.6.2	LOCUINȚE SOCIALE	SAVENILOR	S=419 mp.	2002	1,181,194.36	Domeniul public al municipiului Botoșani potrivit Hotărârii Consiliului Local nr. 246/2010
899	1.6.2	LOCUINȚE SOCIALE	CARTIER CIȘMEA -36 APARTAMENTE		2008	3,041,822.63	Domeniul public al municipiului Botoșani potrivit Hotărârii Consiliului Local nr. 246/2010
900	1.6.2	INCUBATOR AFACERI	Calea Națională SI Postei	Corp cladire productie C.Nationala si Corp administrativ Postei	2002	3,348,444.48	Domeniul public al municipiului Botoșani potrivit Hotărârii Consiliului Local nr. 246/2010
901	1.6.2	STADION MUNICIPAL	CALEA NAȚIONALĂ	S=3099 1 mp.	2002	8,245,800.48	Domeniul public al municipiului Botoșani potrivit Hotărârii Consiliului Local nr. 246/2010
902	1.6.2	STADION MECANEX	MANOLȘTI DEAL	S=6415 mp.	2002	787,727.74	Domeniul public al municipiului Botoșani potrivit Hotărârii Consiliului Local nr. 246/2010
903	1.6.2	STADION VICTORIA	PACEA F.N.	S=12.35 8 mp.	2002	1,385,692.35	Domeniul public al municipiului Botoșani potrivit Hotărârii Consiliului Local nr. 246/2010

Plan de amplasament și delimitare a imobilului

Scara 1: 500

Nr. cadastral	Suprafața măsurată a imobilului	Adresa imobilului
	S = 7 008 mp	Municipiul Botoșani, Strada Veteranilor nr.20, Județul Botoșani

Nr. Cartea Funciară	Unitatea Administrativ Teritorială (UAT)
	BOTOȘANI

696500

696500

696400

696400

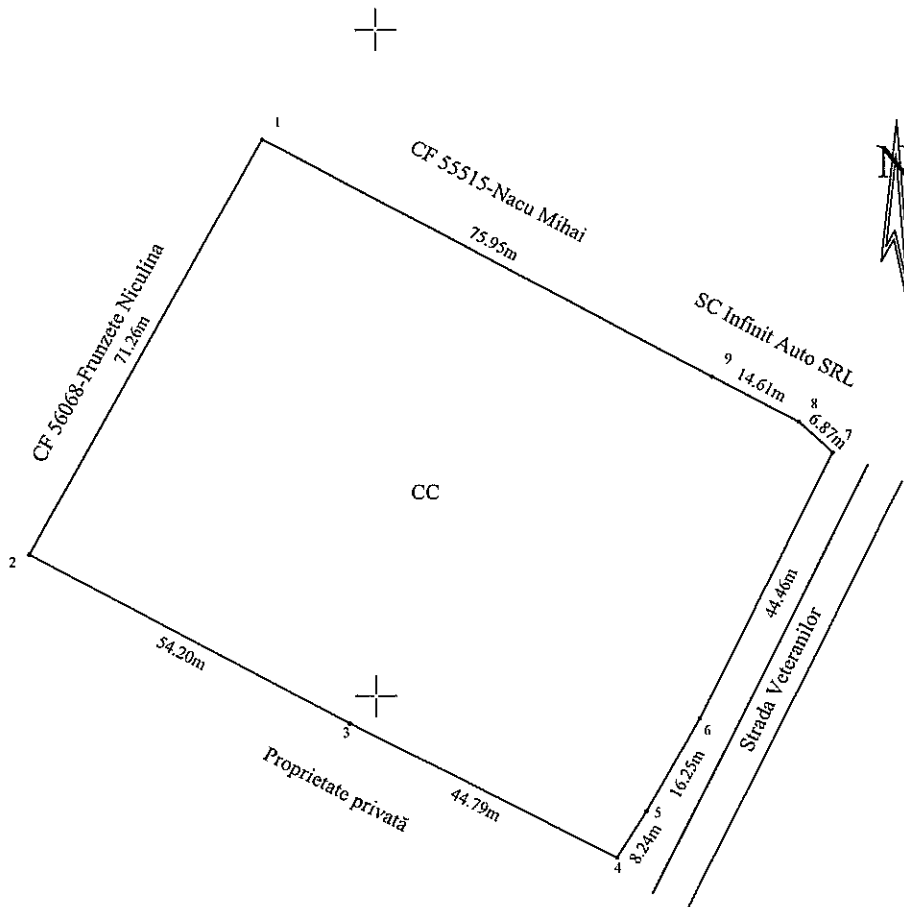

A. Date referitoare la teren			
Nr. parcelă	Categorie de folosință	Suprafața (mp)	Mențiuni
-	CC	7 008	Teren intravilan total împreună cu gard din plasa (Stadion Mecanex)
Total		7 008	
B. Date referitoare la construcții			
Cod	Destinația	Suprafața construită la sol (mp)	Mențiuni
-	-	-	
Total		-	
Suprafața măsurată a imobilului = 7 008 mp			
Suprafața din act. a imobilului = 6 415 mp			
Executant:		Inspector	
Persoană fizică autorizată, Ing. Anton Ioana Categorie B Seria RO-BI-F nr. 0118 Confirma executarea măsurătorilor la teren, corectitudinea întocmirii documentației cadastrale și corespundența planșelor de teren Ioana Anton 10/09/2023		Confirm introducerea imobilului în baza de date integrată și atribuirea numărului cadastral Semnătura și parafă Data Ștampila BCPI	

696300

696300

Ioana
Anton

Data: 2023.09.05
14:08:00.03'00'



România
Județul Botoșani
Municipiul Botoșani

CF: 3372882

Biroul Cadastru imobiliar și edilitar

Nr. 23507 din 05.09.2023

Certificat de nomenclatură stradală și adresă

Urmare cererii d-lui/d-nei/S.C.

PRIMĂRIA MUNICIPIULUI BOTOȘANI

înregistrată la Primăria Municipiului Botoșani cu nr. 23507 din 05.09.2023 ,
în calitate de proprietar, conform actului de proprietate, al imobilului situat în municipiul Botoșani,
Str. Manolești Deal nr. fn,

prin prezenta se atestă că, potrivit noului Nomenclator stradal al Municipiului Botoșani,
imobilul figurează cu adresa actuală:

Str. Veteranilor nr. 20.

Întocmit,

Consilier

Ciobanu Ana - Maria

