

Cg
2

ROMÂNIA
JUDEȚUL BOTOȘANI
MUNICIPIUL BOTOȘANI
CONSILIUL LOCAL



PROIECT DE HOTĂRÂRE

**pentru aprobarea organigramei și statului de funcții ale Filarmonicii „George Enescu”
Botoșani**

CONSILIUL LOCAL AL MUNICIPIULUI BOTOȘANI,

analizând propunerile d-nului Primar Cosmin Ionuț Andrei cu privire la aprobarea organigramei și statului de funcții ale Filarmonicii „George Enescu” Botoșani,

văzând referatul de aprobare a proiectului de hotărâre, raportul de specialitate al Serviciului resurse umane, salarizare nr. 7131/25.09.2023, adresa conducerii Filarmonicii „George Enescu” Botoșani nr. 2671/25782/25.09.2023, precum și rapoartele de avizare ale comisiilor de specialitate ale Consiliului Local al Municipiului Botoșani,

în baza prevederilor art. 129 alin. (2) lit. a) și alin. (3) lit. c) din Ordonanța de urgență a Guvernului nr. 57/2019 privind Codul administrativ, cu modificările și completările ulterioare și ale Legii - cadru nr.153/2017 privind salarizarea personalului plătit din fonduri publice, cu modificările și completările ulterioare,

în temeiul art. 196 alin. (1) lit. a), al art. 139 alin. (3) lit. g) și al art. 240 alin. (2) din Ordonanța de Urgență a Guvernului nr. 57/2019 din 3 iulie 2019 privind Codul administrativ, publicată în Monitorul Oficial al României nr. 555 din 5 iulie 2019, cu modificările și completările ulterioare,

HOTĂRĂȘTE:

Art. 1 Se aprobă organigrama și statul de funcții ale Filarmonicii „George Enescu” Botoșani conform anexei nr. 1, respectiv anexei nr. 2 la prezenta hotărâre.

Art.2 La data intrării în vigoare a prezentei hotărâri HCL nr. 339/28.07.2023 își încetează valabilitatea.

Art. 3 Primarul municipiului Botoșani, prin Direcția Economică și celelalte servicii ale aparatului de specialitate, precum și managerul Filarmonicii „George Enescu” Botoșani vor duce la îndeplinire prevederile prezentei hotărâri.

**Inițiator,
Primar,
Cosmin Ionuț Andrei**

**Avizat pentru legalitate,
Secretar general,
Oana Gina Chițanu**

ORGANIGRAMA - FILARMONICA "GEORGE ENESCU" BOTOSANI

ANEXA I

(68 posturi)

1 OCTOMBRIE 2023

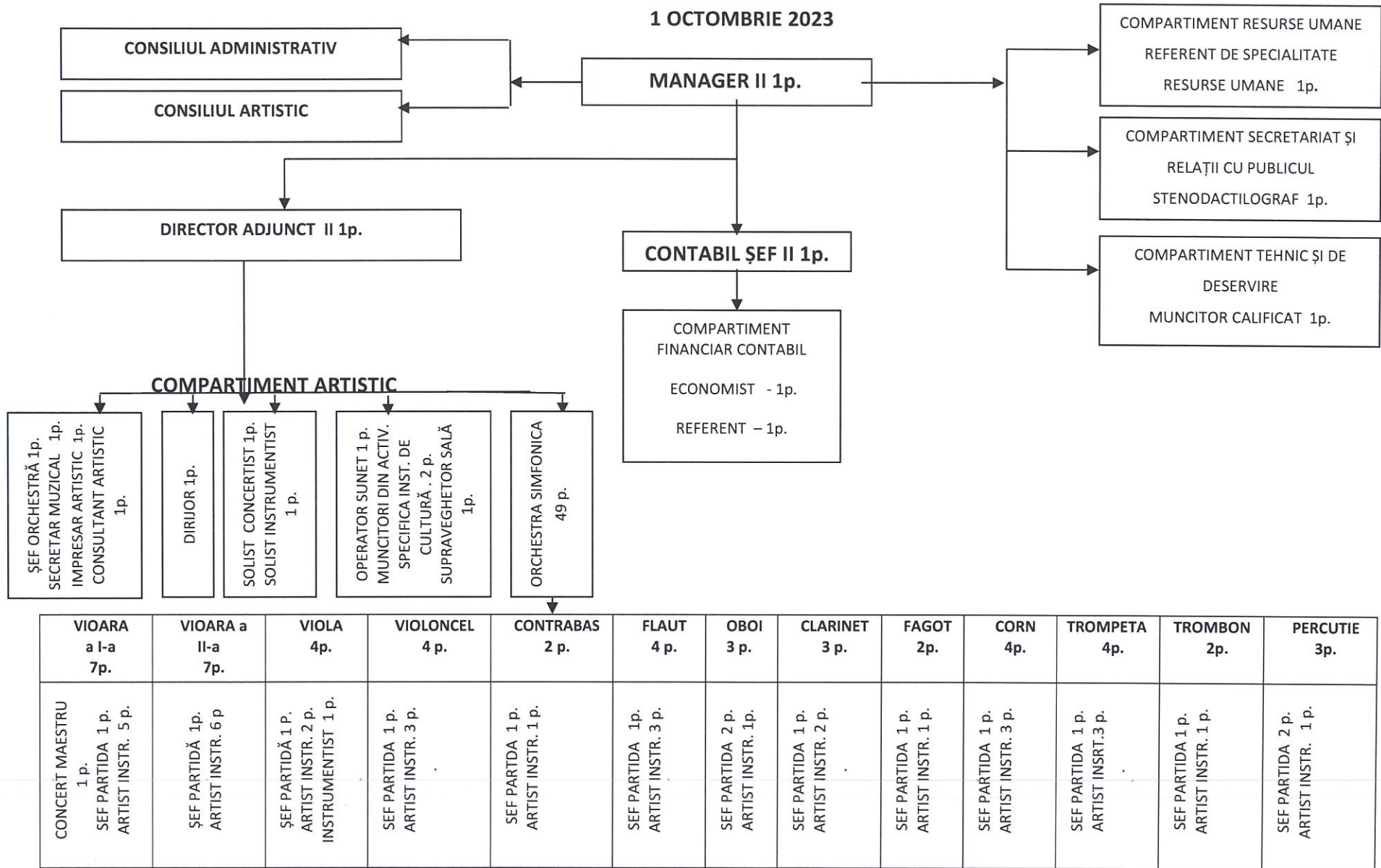

Inițiator,
Primar, **Cosmin Ionut Andrei**

Avizat pentru legalitate,
Secretar general, **Gana Gina Chițanu**

**STATUL DE FUNCTII
AL FILARMONICII "GEORGE ENESCU" BOTOSANI
ÎNCEPÂND CU DATA DE 1 OCTOMBRIE 2023**

**Anexa III: FAMILIA OCUPAȚIONALĂ DE FUNCȚII BUGETARE "CULTURA"
UNITĂȚI DE CULTURĂ
CAPITOLUL I / II Alte instituții de spectacole sau concerte**

a). Functii de conducere

| Nr. Crt | FUNCTIA | NIVELUL STUDIILOR | GRAD PROFESIONAL | GRADATIA CORESP. TRANS. DE VECHIME |
|---------|------------------|-------------------|------------------|------------------------------------|
| 0 | 1 | 2 | 3 | 4 |
| 1 | Manager | S | II | 5 |
| 2 | Director adjunct | S | II | 5 |
| 3 | Contabil șef | S | II | 5 |

b). Functii de executie

| Nr. Crt. | FUNCTIA DE EXECUTIE | NIVELUL STUDIILOR | GRAD SAU TRPT. PROF | GRADATIA CORESP. TRANS. DE VECHIME |
|----------|----------------------------|-------------------|---------------------|------------------------------------|
| 0 | 1 | 3 | 4 | 5 |
| 4 | Dirijor | S | II | 5 |
| 5 | Solist concertist | S | IA | 5 |
| 6 | Solist instrumentist | S | IA | 5 |
| 7 | Secretar muzical | S | DEBUTANT | 0 |
| 8 | Impresar artistic | S | IA | 5 |
| 9 | Consultant artistic | S | DEBUTANT | 0 |
| 10 | Șef orchestră | S | IA | 2 |
| 11 | Concert maestru | S | II | 4 |
| 12 | Sef partida vioara I | S | IA | 5 |
| 13 | Artist instr. vioara I | S | I | 5 |
| 14 | Artist instr. vioara I | S | I | 5 |
| 15 | Artist instr. vioara I | S | I | 5 |
| 16 | Artist instr. vioara I | S | I | 5 |
| 17 | Artist instr. vioara I | S | II | 3 |
| 18 | Sef partida vioara II | S | IA | 5 |
| 19 | Artist instr. vioara II | S | I | 5 |
| 20 | Artist instr. vioara II | S | I | 5 |
| 21 | Artist instr. vioara II | S | IA | 4 |

| Nr. Crt. | FUNCTIA DE EXECUTIE | NIVELUL STUDIILOR | GRAD SAU TRPT. PROF. | GRADATIA CORESP. TRANS. DE VECHIME |
|----------|---|-------------------|----------------------|------------------------------------|
| 22 | Artist instr. vioara II | S | I | 2 |
| 23 | Artist instr. vioara II | S | DEBUTANT | 0 |
| 24 | Artist instr. vioara II | S | DEBUTANT | 0 |
| 25 | Şef partidă violă | S | IA | 2 |
| 26 | Art. instr. viola | S | IA | 2 |
| 27 | Art. instr. viola | S | DEBUTANT | 0 |
| 28 | Art. instr. viola | M | Tr. PROF. I | 5 |
| 29 | Sef partida violoncel | S | I | 3 |
| 30 | Art.instr. violoncel | S | I | 5 |
| 31 | Art.instr. violoncel | S | I | 2 |
| 32 | Art.instr. violoncel | S | II | 0 |
| 33 | Sef partida contrabas | S | IA | 3 |
| 34 | Artist instr. contrabas | S | I | 5 |
| 35 | Sef partidă flaut | S | IA | 4 |
| 36 | Artist instr. flaut | S | I | 3 |
| 37 | Artist instr. flaut | S | II | 1 |
| 38 | Artist instr. flaut | S | II | 0 |
| 39 | Sef partida oboi | S | IA | 5 |
| 40 | Sef partida oboi | S | IA | 5 |
| 41 | Artist instr. oboi | S | II | 0 |
| 42 | Sef partida clarinet | S | IA | 4 |
| 43 | Artist instr. clarinet | S | II | 2 |
| 44 | Artist instr. clarinet | S | II | 0 |
| 45 | Sef partida fagot | S | IA | 5 |
| 46 | Artist instr. fagot | S | I | 3 |
| 47 | Sef partida corn | S | IA | 5 |
| 48 | Artist instr. corn | S | I | 5 |
| 49 | Artist instr. corn | S | I | 4 |
| 50 | Artist instr. corn | S | II | 1 |
| 51 | Şef partida trompeta | S | IA | 3 |
| 52 | Artist instr. trompeta | S | I | 3 |
| 53 | Artist instr. trompeta | S | II | 1 |
| 54 | Artist instr. trompeta | S | DEBUTANT | 0 |
| 55 | Sef partida trombon | S | IA | 5 |
| 56 | Artist instr. trombon | S | I | 2 |
| 57 | Sef partida percutie | S | IA | 5 |
| 58 | Sef partida percutie | S | IA | 4 |
| 59 | Artist instr. percutie | S | II | 1 |
| 60 | Operator sunet | M | TRPT. PROF. I | 5 |
| 61 | Muncitor din activitatea specifică instituțiilor de spectacole sau concerte | M | I | 5 |
| 62 | Muncitor din activitatea specifică instituțiilor de spectacole sau concerte | M | I | 5 |
| 63 | Supraveghetor sală | M | I | 5 |

Anexa VIII : FAMILIA OCUPAȚIONALĂ DE FUNCȚII BUGETARE "ADMINISTRAȚIE"

B. Alte unități bugetare de subordonare centrală și locală, precum și din compartimente de contabilitate, financiar, aprovizionare, investiții

I. Salarii de baza pentru activitatea de specialitate

b. Funcții de execuție pe grade profesionale

| Nr. Crt. | FUNCTIA DE EXECUTIE | NIVELUL STUDIILOR | GRAD SAU TRPT. PROF. | GRADATIA CORESP. TRANS. DE VECHIME |
|----------|--|-------------------|----------------------|------------------------------------|
| 64 | Economist | S | I | 5 |
| 65 | Referent de specialitate resurse umane | S | I | 5 |
| 66 | Referent | M | IA | 5 |

Anexa VIII: FAMILIA OCUPAȚIONALĂ DE FUNCȚII BUGETARE "ADMINISTRAȚIE"

C. Alte funcții comune din sectorul bugetar

Salarii de baza pentru personalul plătit din fonduri publice care desfășoară activitate de secretariat – administrativ, gospodărire, întreținere-reparații și deservire

b). Funcții de execuție pe trepte profesionale

| Nr. Crt | FUNCTIA DE EXECUTIE | NIVELUL STUDIILOR | GRAD SAU TRPT. PROF. | GRADATIA CORESP. TRANS. DE VECHIME |
|---------|---------------------|-------------------|----------------------|------------------------------------|
| 67 | Stenodactilograf | M | IA | 5 |
| 68 | Muncitor calificat | G | II | 5 |

Inițiator,
Primar, Cosmin Ionuț Andrei

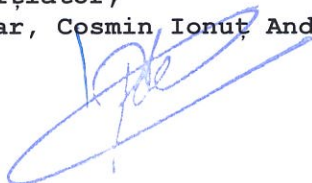

Avizat pentru legalitate ,
Secretar General,
Oana Gina Chițanu





România
Județul Botoșani
Municipiul Botoșani

CF: 3372882

Nr. INT : 7138 din 25.09 .2023

APROBAT,
Primar ,
Cosmin Ionuț Andrei

REFERAT DE APROBARE

Având în vedere proiectul de hotărâre privind aprobarea organigramei și statului de funcții ale Filarmonicii „George Enescu” Botoșani, vă rugăm să aprobați supunerea spre dezbateră și aprobare în ședința Consiliului Local al Municipiului Botoșani, a proiectului de hotărâre în forma prezentată.

Director executiv ,
Mirela Gheorghiu

Șef Serviciu,
Anca Dumitrescu

T: +4 (0) 231 502 200 / F: +4 (0) 231 531 595
W: www.primariabt.ro / E: primaria@primariabt.ro
Piața Revoluției nr. 1, 710236, Botoșani, ROMÂNIA

Primăria Municipiului Botoșani
Nr 7131 /25.09.2023

Raport de specialitate

Prin adresa nr.2671 /25782 /25.09.2023, conducerea **Filarmonicii „George Enescu”** solicită modificarea organigramei și statului de funcții aprobate pentru anul 2023 prin HCL nr.339/2023 , după cum urmează:

- Transformarea postului vacant de artist instrumentist, vioară , grad I (poz 15) în șef orchestră , grad IA (pozitia 10)
- Transformarea postului vacant de artist instrumentist, vioară , grad I (poz 16) în șef partidă violă , grad IA (pozitia 25)
- Transformarea postului vacant de artist instrumentist, vioară II , grad I (poz 23) în consultant artistic , grad debutant (pozitia 9)
- Transformarea postului de muncitor din activitatea specifică instituțiilor de spectacole sau concerte treaptă profesională I (poz 63) în supraveghetor sală (pozitia 63)

Organigrama și Statul de Funcții modificate conform propunerii sunt prezentate în anexele 1 și 2 la prezenta hotărâre.

Având în vedere cele prezent, vă rugăm să analizați și să hotărâți.

**Director executiv,
Mirela Gheorghiu**



**Șef Serviciu,
Anca Dumitrescu**





0231/516510 - director
0231/581009 - contabilitate
0231/581039 - secretariat muzical

or. Botoșani, Marchian nr.5 - 710211
filarmonicabotosani@yahoo.com
filarmonicabotosani1953@gmail.com

Nr. 2671 / 22.09.2023



Către,

PRIMĂRIA MUNICIPIULUI BOTOȘANI
CONSILIUL LOCAL BOTOȘANI

Având în vedere:

- referatul nr. 2569 din 12.09.2023 întocmit de d-l Costănceanu Liviu Sorinel având funcția de impresar artistic cu atribuții de director adjunct al Filarmonicii “George Enescu” Botoșani;

În conformitate cu prevederile cuprinse în:

- Ordonanța Guvernului nr. 21/2007 privind instituțiile și companiile de spectacole sau concerte, precum și desfășurarea activității de impresariat artistic, cu modificările și completările ulterioare;
- Ordonanța de Urgență a Guvernului nr. 189/2008 privind managementul instituțiilor publice de cultură, cu modificările și completările ulterioare;
- Legea-cadru nr. 153/2017 privind salarizarea personalului plătit din fonduri publice, cu modificările și completările ulterioare;

prin prezenta, solicităm modificarea HCL 3 3 9 din 28 iulie 2023, prin aprobarea transformării următoarelor funcții de execuție:

- artist instrumentist vioară I, grad profesional I, gradația de vechime 3 (existent în statul de funcții la poziția 15) se va transforma în șef orchestră, grad profesional IA, gradație de vechime 2 (se va regăsi în statul de funcții la poziția 10);
- artist instrumentist vioară I, grad profesional I, gradația de vechime 3 (existent în statul de funcții la poziția 16) se va transforma în șef partidă violă, grad profesional IA, gradație de vechime 2 (se va regăsi în statul de funcții la poziția 25);
- artist instrumentist vioară II, grad profesional I, gradația de vechime 4 (existent în statul de funcții la poziția 23) se va transforma în consultant artistic, grad profesional debutant, gradație de vechime 0 (se va regăsi în statul de funcții la poziția 9);
- muncitor din activitatea specifică instituțiilor de spectacole sau concerte treaptă profesioanlă I, gradația de vechime 5 (existent în statul de funcții la poziția 63) se va transforma în supraveghetor sală, gradație de vechime 5 (se va regăsi în statul de funcții la poziția 63).

Modificările solicitate, se realizează cu încadrarea în numărul maxim de posturi aprobate, existente la această dată în statul de funcții și organigramă.

Atașăm prezentei, Anexa I – Statul de funcții și Anexa II – Organigrama – începând cu luna octombrie 2023.

MANAGER
MIREL MANEA



întocmit:

Referent de specialitate R.U
Elena Aivăncesei



0231/516510 - director
0231/581009 - contabilitate
0231/581039 - secretariat muzical

or. Botoșani, Marchian nr.5 - 710211
filarmonicabotosani@yahoo.com
filarmonicabotosani1953@gmail.com

ANEXA 1

**STATUL DE FUNCTII
AL FILARMONICII ”GEORGE ENESCU” BOTOSANI
ÎNCEPÂND CU DATA DE 1 OCTOMBRIE 2023**

**Anexa III: FAMILIA OCUPAȚIONALĂ DE FUNCȚII BUGETARE ”CULTURA” UNITĂȚI
DE CULTURĂ**

CAPITOLUL I / II Alte instituții de spectacole sau concerte

a). Funcții de conducere

| Nr. Crt. | FUNCTIA | NIVELUL STUDIILOR | GRAD PROFESIONAL | GRADATIA CORESP. TRANS. DE VECHIME |
|----------|------------------|-------------------|------------------|------------------------------------|
| 0 | 1 | 2 | 3 | 4 |
| 1 | Manager | S | II | 5 |
| 2 | Director adjunct | S | II | 5 |
| 3 | Contabil șef | S | II | 5 |

b). Funcții de execuție

| Nr. Crt. | FUNCTIA DE EXECUTIE | NIVELUL STUDIILOR | GRAD SAU TRPT.PROF | GRADATIA CORESP. TRANS. DE VECHIME |
|----------|----------------------------|-------------------|--------------------|------------------------------------|
| 0 | 1 | 3 | 4 | 5 |
| 4 | Dirijor | S | II | 5 |
| 5 | Solist concertist | S | IA | 5 |
| 6 | Solist instrumentist | S | IA | 5 |
| 7 | Secretar muzical | S | DEBUTANT | 0 |
| 8 | Impresar artistic | S | IA | 5 |
| 9 | <i>Consultant artistic</i> | <i>S</i> | <i>DEBUTANT</i> | <i>0</i> |
| 10 | <i>Șef orchestră</i> | <i>S</i> | <i>IA</i> | <i>2</i> |
| 11 | Concert maestru | S | II | 4 |
| 12 | Sef partida vioara I | S | IA | 5 |
| 13 | Artist instr. vioara I | S | I | 5 |
| 14 | Artist instr. vioara I | S | I | 5 |
| 15 | Artist instr. vioara I | S | I | 5 |
| 16 | Artist instr. vioara I | S | I | 5 |
| 17 | Artist instr. vioara I | S | II | 3 |
| 18 | Sef partida vioara II | S | IA | 5 |
| 19 | Artist instr. vioara II | S | I | 5 |
| 20 | Artist instr. vioara II | S | I | 5 |
| 21 | Artist instr. vioara II | S | IA | 4 |



0231/516510 - director
0231/581009 - contabilitate
0231/581039 - secretariat muzical

or. Botoșani, Marchian nr.5 - 710211
filarmonicabotosani@yahoo.com
filarmonicabotosani1953@gmail.com

| Nr. Crt. | FUNCTIA DE EXECUTIE | NIVELUL STUDIILOR | GRAD SAU TRPT.PROF. | GRADATIA CORESP. TRANS. DE VECHIME |
|----------|---|-------------------|---------------------|------------------------------------|
| 22 | Artist instr. vioara II | S | I | 2 |
| 23 | Artist instr. vioara II | S | DEBUTANT | 0 |
| 24 | Artist instr. vioara II | S | DEBUTANT | 0 |
| 25 | <i>Șef partidă violă</i> | <i>S</i> | <i>IA</i> | <i>2</i> |
| 26 | Art. instr. viola | S | IA | 2 |
| 27 | Art. instr. viola | S | DEBUTANT | 0 |
| 28 | Art. instr. viola | M | TRPT.PROF.I | 5 |
| 29 | Sef partida violoncel | S | I | 3 |
| 30 | Art.instr. violoncel | S | I | 5 |
| 31 | Art.instr. violoncel | S | I | 2 |
| 32 | Art.instr. violoncel | <i>S</i> | II | 0 |
| 33 | Sef partida contrabas | S | IA | 3 |
| 34 | Artist instr. contrabas | S | I | 5 |
| 35 | Sef partidă flaut | S | IA | 4 |
| 36 | Artist instr. flaut | S | I | 3 |
| 37 | Artist instr. flaut | S | II | 1 |
| 38 | Artist instr. flaut | <i>S</i> | II | 0 |
| 39 | Sef partida oboi | S | IA | 5 |
| 40 | Sef partida oboi | S | IA | 5 |
| 41 | Artist instr. oboi | S | II | 0 |
| 42 | Sef partida clarinet | S | IA | 4 |
| 43 | Artist instr. clarinet | S | II | 2 |
| 44 | Artist instr. clarinet | S | II | 0 |
| 45 | Sef partida fagot | S | IA | 5 |
| 46 | Artist instr. fagot | S | I | 3 |
| 47 | Sef partida corn | S | IA | 5 |
| 48 | Artist instr. corn | S | I | 5 |
| 49 | Artist instr. corn | S | I | 4 |
| 50 | Artist instr. corn | S | II | 1 |
| 51 | Șef partida trompeta | S | IA | 3 |
| 52 | Artist instr. trompeta | S | I | 3 |
| 53 | Artist instr. trompeta | S | II | 1 |
| 54 | Artist instr. trompeta | S | DEBUTANT | 0 |
| 55 | Sef partida trombon | S | IA | 5 |
| 56 | Artist instr. trombon | S | I | 2 |
| 57 | Sef partida percutie | S | IA | 5 |
| 58 | Sef partida percutie | S | IA | 4 |
| 59 | Artist instr. percutie | S | II | 1 |
| 60 | Operator sunet | M | TRPT.PROF.I | 5 |
| 61 | Muncitor din activitatea specifică instituțiilor de spectacole sau concerte | M | I | 5 |
| 62 | Muncitor din activitatea specifică instituțiilor de spectacole sau concerte | M | I | 5 |
| 63 | <i>Supraveghetor sală</i> | <i>M</i> | <i>I</i> | <i>5</i> |



0231/516510 - director
0231/581009 - contabilitate
0231/581039 - secretariat muzical

or. Botoșani, Marchian nr.5 - 710211
filarmonicabotosani@yahoo.com
filarmonicabotosani1953@gmail.com

Anexa VIII : FAMILIA OCUPAȚIONALĂ DE FUNCȚII BUGETARE ”ADMINISTRAȚIE”
B. Alte unități bugetare de subordonare centrală și locală, precum și din compartimente de contabilitate, financiar, aprovizionare, investiții

I. Salarii de baza pentru activitatea de specialitate

b. Functii de executie pe grade profesionale

| Nr. Crt. | FUNCȚIA DE EXECUTIE | NIVELUL STUDIILOR | GRAD SAU TRPT.PROF. | GRADATIA CORESP.TRANS. DE VECHIME |
|----------|--|-------------------|---------------------|-----------------------------------|
| 64 | Economist | S | I | 5 |
| 65 | Referent de specialitate resurse umane | S | I | 5 |
| 66 | Referent | M | IA | 5 |

Anexa VIII: FAMILIA OCUPAȚIONALĂ DE FUNCȚII BUGETARE ”ADMINISTRAȚIE”
C. Alte funcții comune din sectorul bugetar

Salarii de baza pentru personalul plătit din fonduri publice care desfășoară activitate de secretariat – administrativ, gospodarie, întreținere-reparații și deservire

b). Functii de execuție pe trepte profesionale

| Nr. Crt. | FUNCȚIA DE EXECUTIE | NIVELUL STUDIILOR | GRAD SAU TRPT.PROF. | GRADATIA CORESP.TRANS. DE VECHIME |
|----------|---------------------|-------------------|---------------------|-----------------------------------|
| 67 | Stenodactilograf | M | IA | 5 |
| 68 | Muncitor calificat | G | II | 5 |

MANAGER
MIREL MANEA



Întocmit
Referent de specialitate R.U
Elena Aivăncesei

ORGANIGRAMA - FILARMONICA "GEORGE ENESCU" BOTOSANI

ANEXA II

(68 posturi)

1 OCTOMBRIE 2023

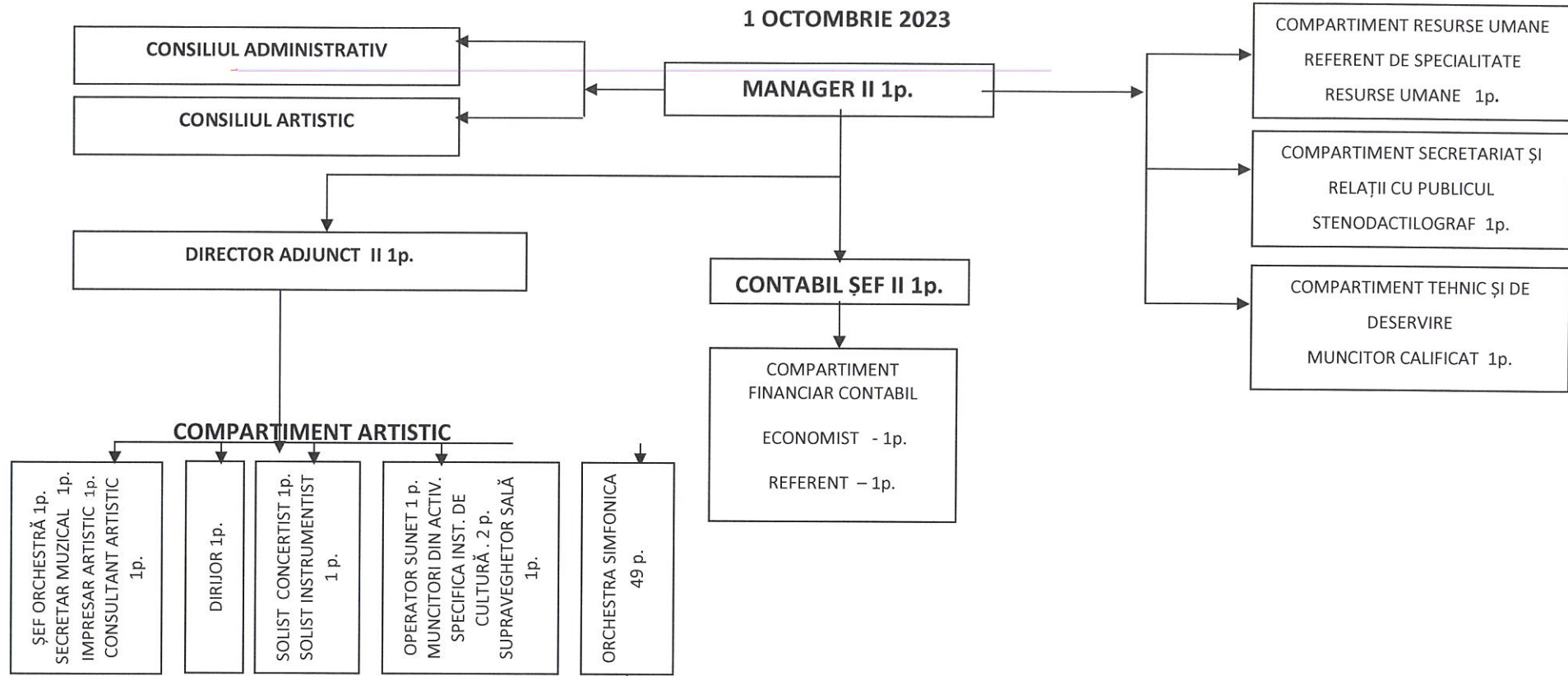

| VIOARA a I-a 7p. | VIOARA a II-a 7p. | VIOLA 4p. | VIOLONCEL 4 p. | CONTRABAS 2 p. | FLAUT 4 p. | OBOI 3 p. | CLARINET 3 p. | FAGOT 2p. | CORN 4p. | TROMPETA 4p. | TROMBON 2p. | PERCUTIE 3p. |
|---|--------------------------------------|--|--|--|---------------------------------------|---------------------------------------|--|--|--|---------------------------------------|--|--|
| CONCERT MAESTRU 1 p. ȘEF PARTIDA 1 p. ARTIST INSTR. 5 p. | ȘEF PARTIDĂ 1p. ARTIST INSTR. 6 p | ȘEF PARTIDĂ 1 p. ARTIST INSTR. 2 p. INSTRUMENTIST 1 p. | ȘEF PARTIDA 1 p. ARTIST INSTR. 3 p. | ȘEF PARTIDA 1 p. ARTIST INSTR. 1 p. | ȘEF PARTIDA 1p. ARTIST INSTR. 3 p. | ȘEF PARTIDA 2 p. ARTIST INSTR. 1p. | ȘEF PARTIDA 1 p. ARTIST INSTR. 2 p. | ȘEF PARTIDA 1 p. ARTIST INSTR. 1 p. | ȘEF PARTIDA 1 p. ARTIST INSTR. 3 p. | ȘEF PARTIDA 1 p. ARTIST INSRT.3 p. | ȘEF PARTIDA 1 p. ARTIST INSTR. 1 p. | ȘEF PARTIDA 2 p. ARTIST INSTR. 1 p. |

MANAGER
MIREL MANEA



ÎNTOCMIT
REFERENT DE SPECIALITATE R.U
ELENA AIVĂNCESEI