



SOCIETATE DE PROIECTARE ȘI EXPERTIZARE ÎN CONSTRUCȚII
LABORATOR DE ANALIZE ȘI ÎNCERCĂRI ÎN CONSTRUCȚII

S.C. **PROCONRIM** S.R.L.

Județul Iași, Sat Vișan, comuna Bârnova, Strada Sfânta Maria, nr. 30, România
Tel. Fax. 0332/415555; 0742037472; e-mail: proconrim@yahoo.com
J 22-853-2000; C.F. : RO13678049; cont - B.C.R., B.R.D.-Iași



Nr. 238 / 09.09.2022

Completare la EXPERTIZĂ TEHNICĂ Af (Nr. 74-2 / 14.03.2022)

Realizarea unei excavații și influența excavației asupra
construcțiilor învecinate

aferentă proiect

CONSTRUIRE LOCUINȚE COLECTIVE 2S+P+10E (propus 2S+P+8E+9E
retras) CU SPAȚII COMERCIALE LA PARTER, AMENAJARE
PARCARE, AMENAJĂRI EXTERIOARE, RACORD UTILITĂȚI,
ORGANIZARE DE ȘANTIER

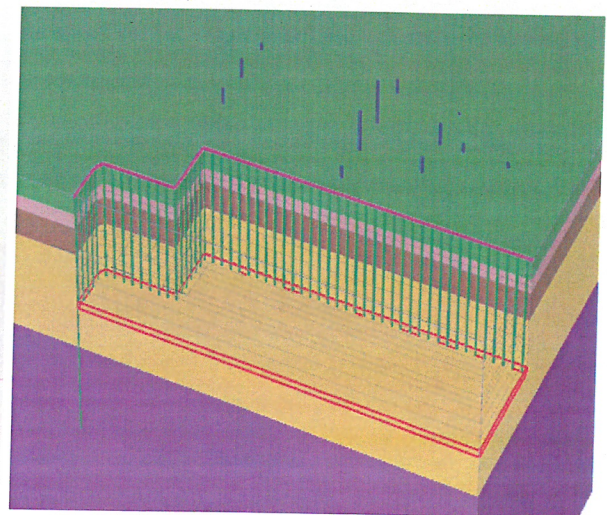
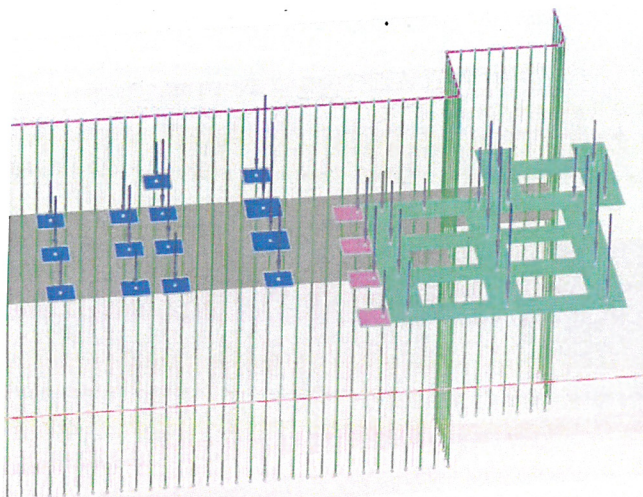
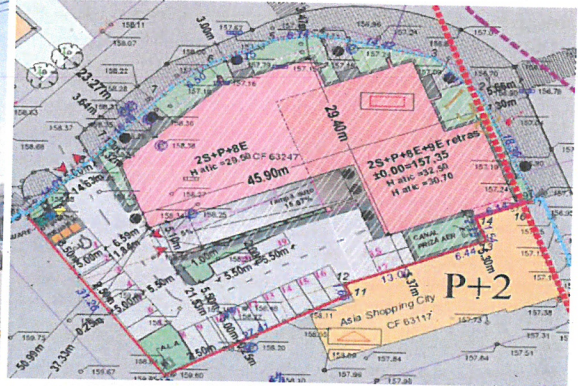

AMPLASAMENT: Str. Calea Națională nr. 78, nr. cad. 63247, mun. Botoșani, județul Botoșani

BENEFICIAR: S.C. TADAS CONSTRUCT S.R.L., str. A.S. Pușkin nr. 23, municipiul Botoșani, jud. Botoșani

EXPERT TEHNIC cerința Af: DR. ING. PLĂȚICĂ DORELA

- 2022 -

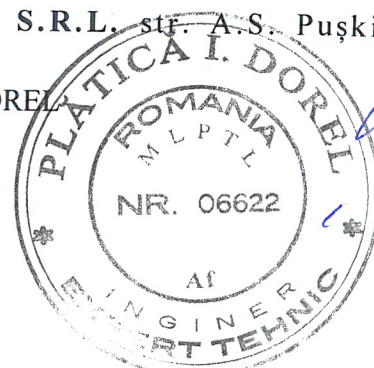



SOCIETATE DE PROIECTARE ȘI EXPERTIZARE ÎN CONSTRUCȚII
LABORATOR DE ANALIZE ȘI ÎNCERCĂRI ÎN CONSTRUCȚII

S.C. **PROCONRIM S.R.L.**

Județul Iași, Sat Vișan, comuna Bârnova, Strada Sfânta Maria, nr. 30, România
Tel. Fax. 0332/415555; 0742037472; e-mail: proconrim@yahoo.com
J 22-853-2000; C.F. : RO13678049; cont - B.C.R., B.R.D.-Iași



RAPORT DE EVALUARE

Prezenta Completare la Expertiză Tehnică cerința Af s-a întocmit la solicitarea beneficiarului în baza Expertizei Tehnice cerința A1 nr.57/2013 "Demolare structură cadre (grinzi și stâlpi) S+P" întocmită de expert tehnic A1 ing. Luca Lucașor-Meletie și a Proiectului tehnic de demolare nr. 1749/2013 elaborat de S.C. PROIECT Botoșani, astfel:

- în baza expertizei tehnice A1 și a proiectului de demolare mai sus menționate, se precizează că zona de structură cuprinsă între axele 1-2 și A-C din blocul inițial au fost demolate în anul 2013;
- dacă se constată, la execuția ce urmează a se realiza, că pe parcursul lucrărilor de demolare efectuate în anul 2013, nu s-a realizat un rost și la fundațiile clădirii inițiale, conform *Expertizei Tehnice cerința A1, 57/2013 "Demolare structură cadre (grinzi și stâlpi) S+P"* și *proiect tehnic de demolare nr. 1749/2013 elaborat de SC PROIECT Botoșani*, atunci se vor pune în aplicare indicațiile din prima parte a expertizei (nr. 74-2/14.03.2022) – lucrări care dacă vor fi executate conform indicațiilor din Expertiza Tehnică nu vor afecta în nici un fel Clădirea S+P+2E (Asia Shopping Cityr – NC 62575) și nu vor fi necesare măsuri suplimentare de consolidare a clădirii Asia Shopping City;
- dacă se constată că nu există un rost creat la fundație, se va întocmi obligatoriu un proiect special de desfacere, care va fi vizat obligatoriu de expertul tehnic Af;
- expertul sau un reprezentant al acestuia li se va solicita prezența în șantier în cazul în care va fi necesară realizarea rostului;

IMPORTANT!

1. Orice modificare a soluțiilor propuse se va face numai cu acordul expertului tehnic,
2. Rezultatele prezentei completări la expertiza tehnică nu pot fi aplicate la alte obiective.
3. Prezenta documentație este o completare la Expertiza Tehnică și nu poate fi utilizată în justiție.

Întocmit,

Expert Tehnic cerința Af

DR. ING. DOREL PLĂȚICĂ

