

ÎNTOCMIRE PUZ - INTRODUCERE TEREN ÎN INTRAVILAN ÎN VEDEREA CONSTRUIRII UNEI LOCUINȚE P, FOISOR ȘI ÎMPREJMUIRE TEREN

P.O.T. EXISTENT = 6.00 %
P.O.T. MAX. LMu1 = 35.90 %

C.U.T. EXISTENT = 0.06
C.U.T. MAX. LMu1 = 1.00

CF/NC 60559 = 1855.00 mp (PC112/12 extravil) se propune a fi introdus în intravilan
CF/NC 54625 = 788.00 mp - drept servitute
CF/NC 60567 = 294.00 mp - drept servitute

JUDEȚUL BOTOȘANI
PRIMĂRIA MUNICIPIULUI BOTOȘANI
ANEXA LA CERTIFICATUL DE URBANISM
DIN 28.02.2023

LIMITA INTRAVILAN BOTOȘANI PROPUȘĂ
 LIMITA ZONEI STUDIAȚE
 LIMITA JURIDICĂ TEREN PROPRIETATE

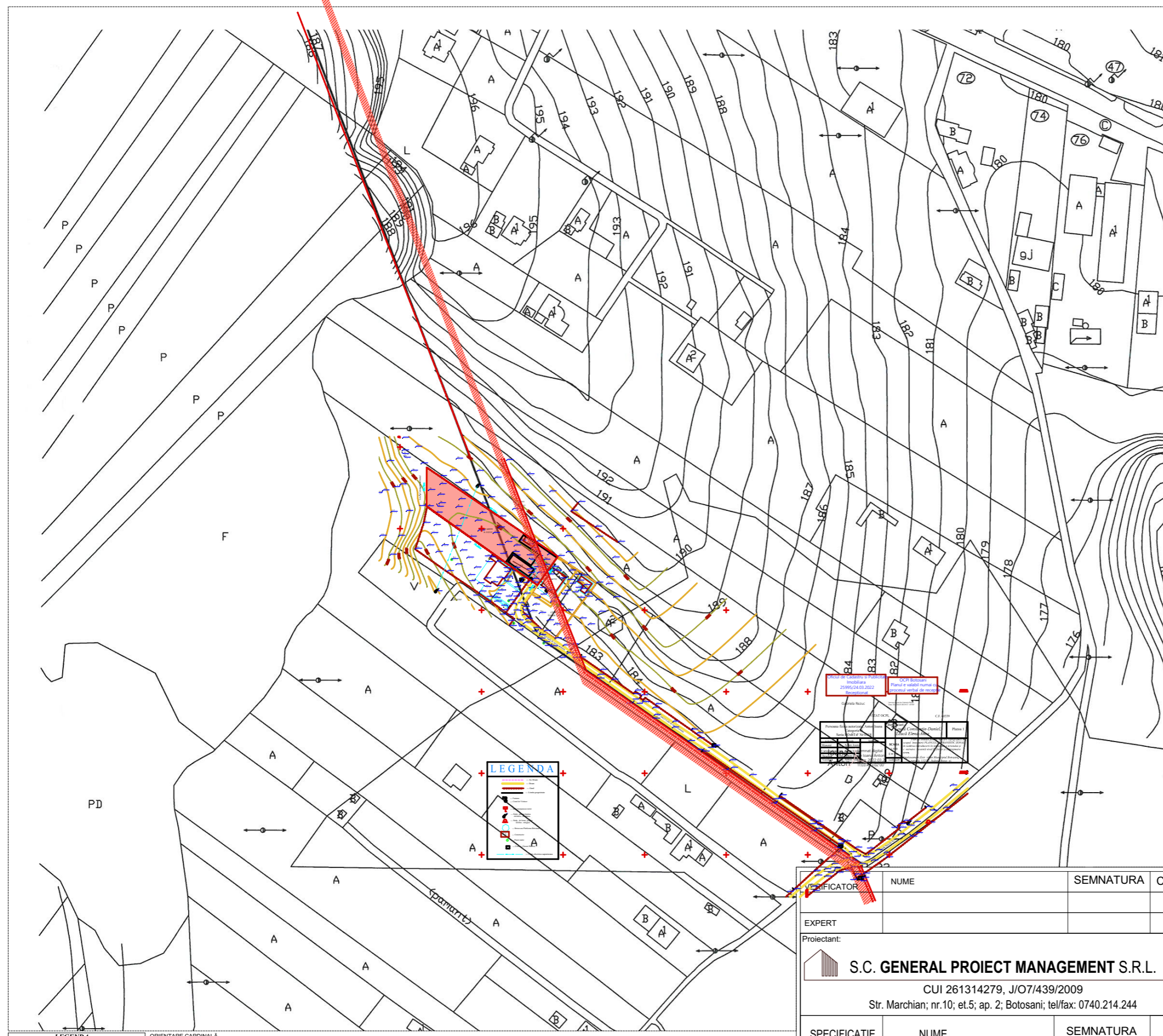

LEGENDA

- Amplasament studiu
- Amplasament realizat
- Drum
- Impediment cu gard vegetativ
- Linie cale ferată
- Linie L.Mu1
- Impediment
- Construcție
- Stâlpi telecomunicații
- Stâlpi electrici
- Pom
- Cămin apă
- Cămin
- Stâlpi telecomunicații

LEGENDA

- Stâlpi electrici
- Pom
- Cămin apă
- Cămin
- Stâlpi telecomunicații

ORIENTARE CARDINALĂ

SEMNFICATOR	NUME	SEMNFATURA	CERINTA	REFERAT / EXPERTIZA NR. / DATA	
EXPERT					
Proiectant:	S.C. GENERAL PROIECT MANAGEMENT S.R.L. CUI 261314279, J/O7/439/2009 Str. Marchian; nr.10; et.5; ap. 2; Botosani; tel/fax: 0740.214.244			Titlu proiect: ÎNTOCMIRE PUZ - INTRODUCERE TEREN ÎN INTRAVILAN ÎN VEDEREA CONSTRUIRII UNEI LOCUINȚE P, FOISOR ȘI ÎMPREJMUIRE TEREN Beneficiar: Amplasamentul extravilan mun. Botoșani, jud. Botoșani, CF/NC 60559 (PC112/12),	6/2023
SPECIFICATIE	NUME	SEMNFATURA	Scara: 1:2000	Titlu planșă: PLAN ÎNCADRARE ÎN ZONĂ	
SEF PROIECT	Arh. Latis Eusebie		Data: 05/2023		
PROIECTAT	Arh. Latis Eusebie				
DESENAT	Arh. Stag. Botezatu Ana Silvia			Faza: Aviz Oportunitate	Planșă nr.: U-01