

691850

626700

626750

691850

P.U.D.

CONSTRUIRE LOCUINȚĂ



Legendă

- limita zonei studiate
- limită de proprietate
- limite de proprietate vecini
- alei pietonale existente
- platforme carosabile existente
- teren liber neconstruit (zonă complementară)
- acces
- structura clădirilor
- durabile
- semidurabile
- nedurabile
- starea clădirilor
- bună
- mediocră
- rea

BILANT TERITORIAL P.U.D.		
Șoseaua Iașului nr.61C, Botoșani		
U.I.R. 59 / P.U.G. Botoșani:	suprafață / mp	%
teren	arabil	528,0
construcții	SC	0,0
	SDC	0,0
carosabil		0,0
pietonal		0,0
nr.locuri parcare		0
POT existent = 0,00 %		
CUT existent = 0,00 %		

accelerația terenului pentru proiectare
 perioada de control (coil) $a_g = 0,20 \text{ g}$ (Cod de proiectare P100 - 1/2013)
 valoarea indicată de zădăș pe sol $0,7 \text{ sec}$ (Cod de proiectare P100 - 1/2013)
 presiunea de referință a vântului $S_{0,K} = 2,0 \text{ KN/m}^2$ (CR1 - 1 - 3 - 2012)
 categoria de importanță $q_{ref} = 0,7 \text{ KN/m}^2$ (CR1 - 1 - 4 - 2012)
 clasa de importanță și expunere la curentul de aer D - construcție de importanță redusă (HG 7661/197 Anexa 3)
 IV - construcție de importanță mică (P100 - 1/2013)
 grupa **A4**

verificator / expert	semnătură	cerința	referat / expertiza nr. / dată
proiectant general		D, E	
coordonator urbanistic			
specificatie	nume	semnatura	scara
șef proiect	arn.Mihal G.TULBURE		1:500
proiectat	arn.Alexandra Laura POPA		
desenat	arn.Alexandra Laura POPA		feb.2024

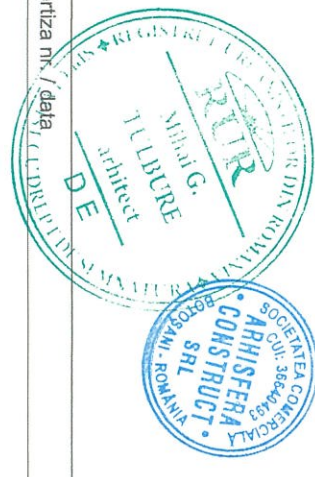

beneficiar:	BOBOC ANDREI ȘI ROXANA	proiect nr.:	158/2023
amplasament:	NC/CF 58467, mun./jud. Botoșani	faza	PUD
titlu proiect:	Șoseaua Iașului nr.61C		
	CONSTRUIRE LOCUINȚĂ S+P+1E, ÎMPREJMUIRE TEREN		
	SITUAȚIE EXISTENTĂ		
		planșa nr.:	PUD.02

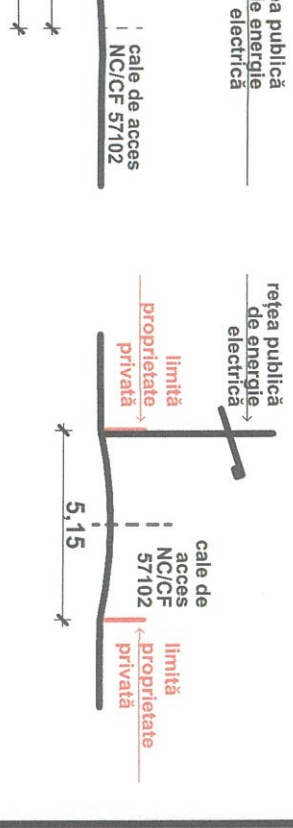
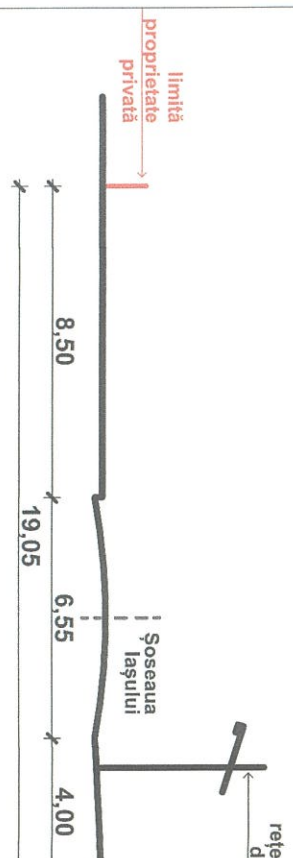
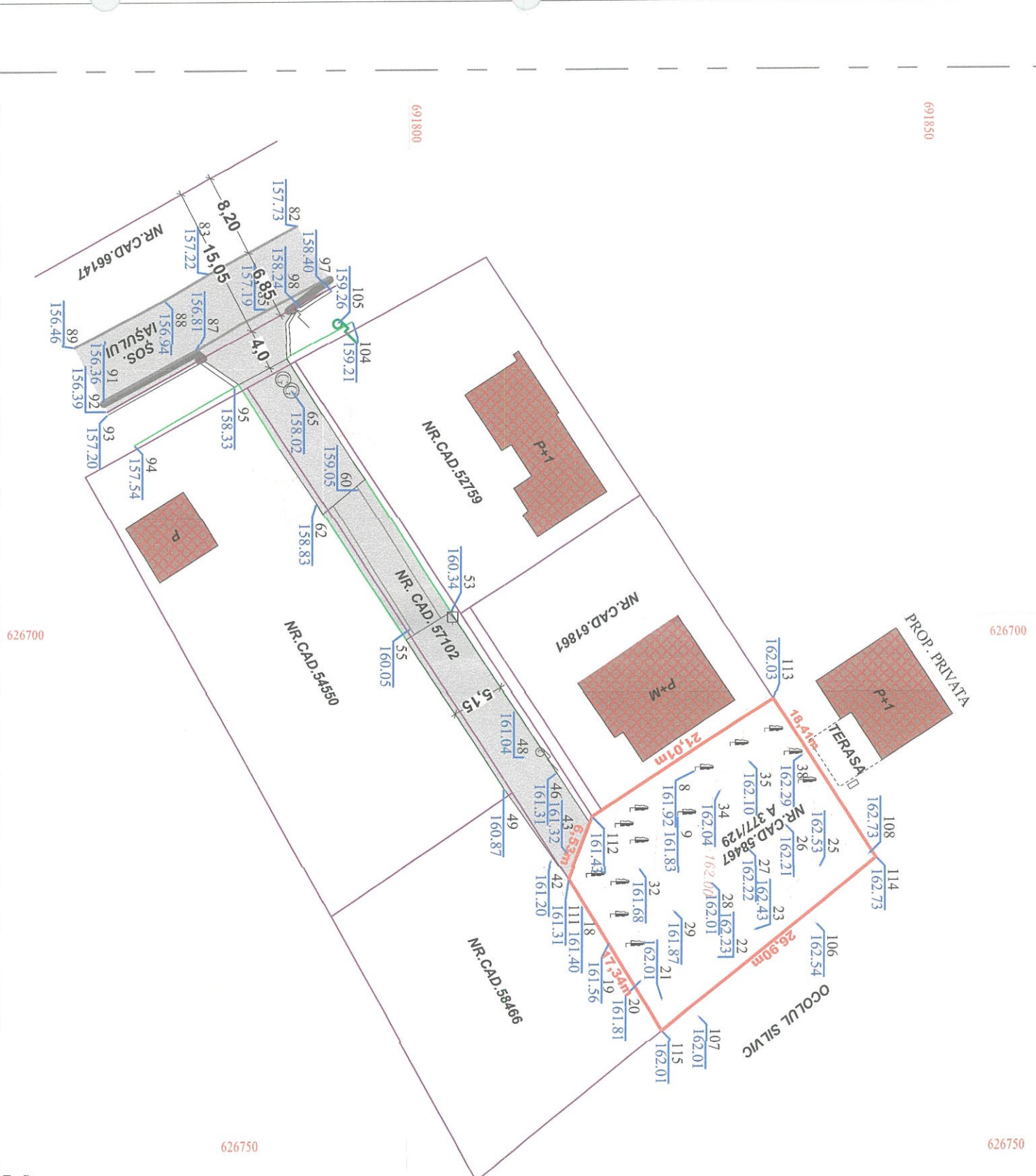

profil transversal existent
Șoseaua Iașului sc.1:200

profil transversal existent
NC/CF 57102 sc.1:200