

Adina-Ramona Lupu

Semnat digital de  
Adina-Ramona Lupu  
Data: 2023.11.14  
08:42:32 +02'00'

**P.U.D.**

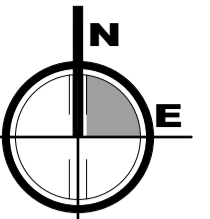

CONSTRUIRE LOCUINȚĂ P+1E  
ANEXĂ GOSPODĂREASCĂ  
ȘI ÎMPREJMUIRE

CF 69292

Suceveanu C.

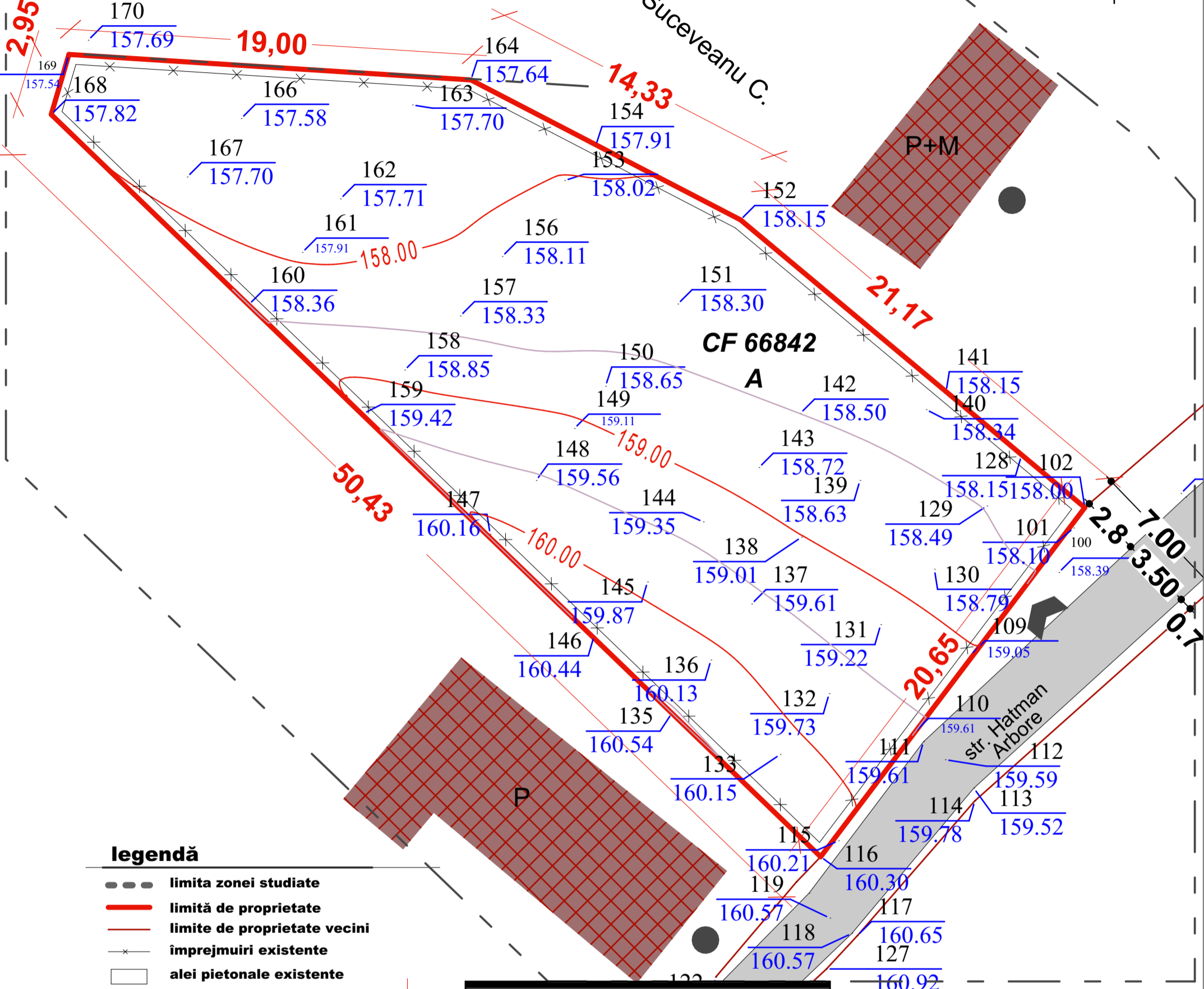

**legendă**

- limita zonei studiate
  - limita de proprietate
  - limite de proprietate vecini
  - × împrejmuiri existente
  - alei pietonale existente
  - platforme carosabile existente
  - teren liber neconstruit (zonă locuințe și funcțiuni complementare)
  - ▲ accese
- structura clădirilor**
- ▨ durabile
  - ▨ semidurabile
  - nedurabile
- starea clădirilor**
- bună
  - mediocră
  - rea

BILANȚ TERITORIAL P.U.D.		
str. Hatman Arbore nr.66, Botoșani		
U.T.R. 43 / P.U.G. Botoșani		
	suprafață / mp	%
teren total din care		800,0
	arabil	800,0
construcții		0,0
	SC	0,0
	SDC	0,0
carosabil		0,0
pietonal		0,0
nr. locuri parcare		0
<b>POT<sub>existent</sub> = 0,00 %</b>		
<b>CUT<sub>existent</sub> = 0,00</b>		

CILIBIU EUSEBIU-LAURENTIU  
PFA CILIBIU EUSEBIU LAURENTIU  
Aut. categ. D Seria RO-B-F 1794

accelerația terenului pentru proiectare  $a_g = 0,20 \text{ g}$  (Cod de proiectare P100 - 1/2013)  
 perioada de control (colt)  $0,7 \text{ sec}$  (Cod de proiectare P100 - 1/2013)  
 valoarea încărcării de zăpadă pe sol  $S_0 \cdot K = 2,0 \text{ kN/m}^2$  (CR1 - 1 - 3 - 2012)  
 presiunea de referință a vântului  $q_{ref} = 0,7 \text{ kN/m}^2$  (CR1 - 1 - 4 - 2012)  
 categoria de importanță **D** - construcție de importanță redusă (H.G.766/1997)  
 clasa de importanță și expunere la cutremur **IV** - construcție de importanță mică (P100 - 1/2013)  
 grupa **A4**

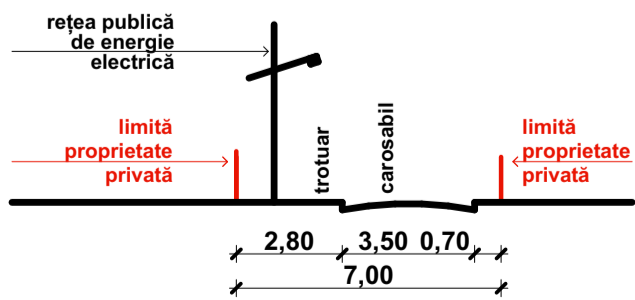

profil transversal existent  
strada Hatman Arbore sc. 1:200

verificator / expert	semnătura	cerința	referat / expertiza nr. / data
		D, E	
proiectant general		SC ARHISFERA CONSTRUCT SRL aleea Viilor, nr.1, sc.B, et.2, ap.9, Botoșani J7/445/17.10.2016 CUI 36640493	beneficiar: ZISU IULIAN CONSTANTIN amplasament: NC/CF 66842, mun./jud. Botoșani Str. Hatman Arbore nr.66
coordonator urbanistic		SOCIETATEA COMERCIALA <b>PROIECT BOTOSANI</b> S.R.L. SC "PROIECT BOTOSANI" SRL BOTOSANI, Str. Cuza Voda Nr. 2, Bl.7, Sc. F, Mezanin cf.: 4906270, r.c. J07/1086/1993	titlu proiect: <b>CONSTRUIRE LOCUINȚĂ UNIFAMILIALĂ P+1E, ANEXĂ GOSPODĂREASCĂ ȘI ÎMPREJMUIRE</b>
șef proiect	arh. Mihai G. TULBURE	scara 1:500	faza <b>PUD</b>
proiectat	arh. Alexandra Laura POPA	data	planșa nr. <b>PUD.02</b>
desenat	arh. Alexandra Laura POPA	dec. 2023	<b>SITUAȚIE EXISTENTĂ</b>