

**CARACTERISTICILE AMPLASAMENTULUI:**

Acceleratia terenului - P100/1-2006	0,16 g
Acceleratia terenului - P100/1-2013	0,20 g
Perioada de colt a terenului	0,7 s
Incarcarea din zapada - CR 1-1-3/2012	2,5 kN/mp
Adancimea de inghet - STAS 6054/77	0,6 kPa
Clasa de importanta	100 - 110 cm III C
Categoria de importanta	C

**Nota**  
 1. Orice modificare a prevederilor prezentei planse se face numai cu acordul scris al proiectantului;  
 2. Orice neconcordanță între prevederile prezentei planse și situația din amplasament se va aduce imediat la cunoștința proiectantului.

**INCADRAREA IN P.U.G. BOTOSANI**

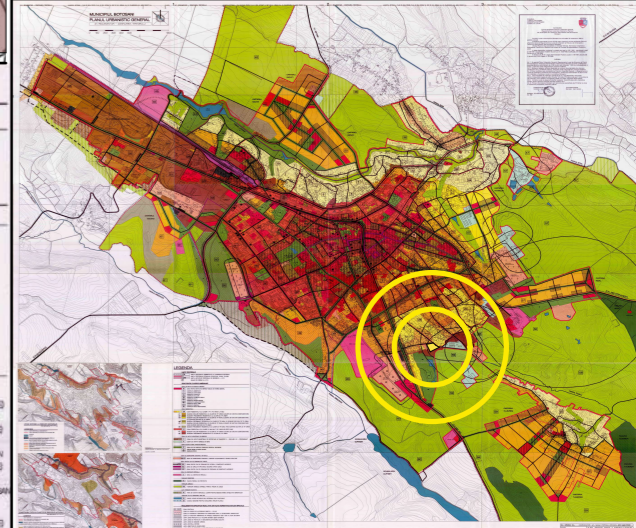

**LEGENDA**

**LIMITE TERRITORIALE**

- LIMITA TERITORIULUI ADMINISTRATIV AL MUNICIPIULUI BOTOSANI
- LIMITA TERITORIULUI INTRAVILAN PROPUS PRIN P.U.G.
- LIMITA LIMITARILOR TERRITORIALE DE REFERINTA - LITR
- NUMARI DE ORDINE AL LITR

**ZONE PENTRU CLADIRI SI AMENAJARI**

- ZONA DE AMBITI PUBLICI SI SERVICII
- ZONA PENTRU NETTUR SI SERVICII PUBLICE DE INTERES GENERAL
- COMPLEXI AMENAJARI
- COMPLEXI DE AMENAJARI
- COMPLEXI DE SERVICII
- COMPLEXI DE CALITATE
- COMPLEXI DE AMENAJARE SCOLAR
- COMPLEXI DE CALITATE
- COMPLEXI DE AMENAJARE SPORTIVE
- COMPLEXI PENTRU TURISM
- COMPLEXI COMERCIALE
- COMPLEXI PENTRU MEDIUL BIENESTR

**ZONE REZIDENTIALE**

- LMu1 ZONA REZIDENTIALA CU CLADIRI P. P10 P10 (PANA LA 10M)
- LMu2 SUBZONA EXCLUSIV REZIDENTIALA CU CLADIRI DE TIP URBAN LOCALITATE SI FRACTIUN COMPLEMENTARE
- LMu3 SUBZONA PREDOMINANT REZIDENTIALA CU CLADIRI DE TIP URBAN
- LMu4 SUBZONA EXCLUSIV REZIDENTIALA CU CLADIRI DE TIP RURAL, LOCALITATE SI FRACTIUN COMPLEMENTARE CU SCHEMARE EDUCATIVA DE TIP URBAN
- LMu5 SUBZONA PREDOMINANT REZIDENTIALA CU CLADIRI DE TIP RURAL, CU SCHEMARE EDUCATIVA DE TIP URBAN
- LMu6 SUBZONA EXCLUSIV REZIDENTIALA CU CLADIRI DE TIP RURAL, LOCALITATE SI FRACTIUN COMPLEMENTARE FARA SCHEMARE EDUCATIVA DE TIP URBAN
- LMu7 SUBZONA PREDOMINANT REZIDENTIALA CU CLADIRI DE TIP RURAL, FARA SCHEMARE EDUCATIVA DE TIP URBAN
- LMu8 ZONA REZIDENTIALA CU CLADIRI CU MAX MULTE DE 3 NIVELURI PESTE 10M
- LMu9 SUBZONA EXCLUSIV REZIDENTIALA CU CLADIRI DE TIP URBAN LOCALITATE SI FRACTIUN COMPLEMENTARE
- LMu10 SUBZONA PREDOMINANT REZIDENTIALA CU CLADIRI DE TIP URBAN

**ZONE DE UNITATI INDUSTRIALE SI AGRICOLE**

- ZONA DE UNITATI INDUSTRIALE DE DEPOZITARE SI TRANSPORT, I - EXCLUSIV / II - PREDOMINANT
- ZONA DE UNITATI AGRICOLE SI SERE
- ZONA DE SPAII VERDE VERDE SPORTIVE
- ZONA DE DE PARCURI, COMPLEXE SPORTIVE, RECREERE
- PARCURI VERDE DE PROTECTIE
- TERENURI AGRICOLE
- TERENURI AGRICOLE (PARCURI, FANETE, PARCURI LA VASZ)
- ALTE TERENURI PLANTATE
- PARCURI SI PLANTATI SPECIALE, LUCRARI PENTRU IMBUNATATIRI STABILITATI VERDEAZILOR
- TERENURI ALTELE REZERVATE SUB ALTE
- PARCURI LAZURI NATURALE SAU ARTIFICIALE, BALTI NATURALE
- CANALE DESIS DE PENTRU EVACUAREA APELOR PLUVIALE

**REGLEMENTARI SPECIFICE REZULTATE DIN ACTE NORMATIVE SI STUDII SPECIALE**

- ZONA CENTRALA
- ZONA CU CONDITII DE AUTORIZARE DIRECTA - ZCAD
- ZONA DE INTERECIE TEMPORARA DE CONTROLARE PANA LA STABILIZAREA VERDEAZILOR
- ZONA CU FRACTIUN URBANICE PE PARCELI ADJACENTE TERIT. ADM. AL MUN. BOTOSANI
- ZONA ZONATE PROTECTATE CU VALOARE ISTORICA ZONA ISTORICA
- LIMITA ZONE DE PROTECTIE A MONUMENTELOR ISTORICE ISOLATE
- LIMITA ZONE DE REZERVAT URBAN
- LIMITA CENTRULUI ISTORIC
- LIMITA OBIECTIVELOR ARHEOLOGICE
- LIMITA ZONE DE PROTECTIE A INFRASTRUCTURII CALOR FERVATE
- LIMITA ZONE DE PROTECTIE A ORAZIUNILOR NATIONALE SI JUDETINE
- LIMITA ZONE DE PROTECTIE PE SAZII NORMELOR SANITARE
- LIMITA ZONE DE REZERVAT A OBIECTIVELOR CU DESTINATIE SPECIFICA
- LINE DE STABILITATE A VERDEAZILOR
- CONSTRUCTII CU INALTIMA MAI MARE DE 2M DEZAL CU VOLUPE SI SCALINARI

**LEGENDA**

- LIMITA INTRAVILAN PROPUS PRIN P.U.G.
- LIMITE U.T.R.
- PARCELA STUDIATA Nr. CAD 68966
- LMu1 - SUBZONA REZIDENTIALA - Cladiri de tip urban - Locuinte si functiuni complementare
- Z.C.A.D. - ZONA CU CONDITII DE AUTORIZARE DIRECTA
- A - ZONE DE UNITATI AGRICOLE SI SERE
- GC+TE - ZONA DE GOSPODARIE COMUNALA SI ECHIPAMENT TEHNICO-EDILITAR
- I - ZONA DE UNITATI INDUSTRIALE DE DEPOZITARE SI TRANSPORT
- P - ZONA DE PARCURI, COMPLEXE SPORTIVE - C8 Complexe sportive
- TAG - TERENURI AGRICOLE

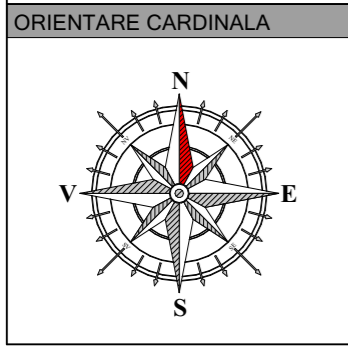

**NOTA LEGALA**

1. Informatiile tehnice continute in acest desen sunt proprietatea exclusiva a STRUCTURAL ENGINEERING DEVELOPMENT S.R.L. si nu pot fi utilizate sau divulgate la terti fara acordul scris al proprietarului. STRUCTURAL ENGINEERING DEVELOPMENT S.R.L. este singura entitate care se angajeaza pentru executarea copiilor planurilor si numai dupa inregistrarea prealabila a comenzii.

2. Toate drepturile de autor rezultate din folosirea autorizata a prezentului desen revin elaboratorului. Prezentul desen este numai pentru scopul si destinatia mentionate in indicator (cartus) si numai pentru uzul beneficiarului acestuia. Incalcare a prevederilor de la pct. 1 atrage dupa sine raspunderea materiala a partii in culpa.

**TEREN PROPRIETATE PUBLICA A MUNICIPIULUI BOTOSANI, CF 68966. SUPRAFAȚA TOTALĂ: 9313.00 mp CATEGORIA DE FOLOSINȚĂ: CURȚI CONSTRUCTII CU S= 9313.00 mp**

BILANȚ TERITORIAL	SUPRAFAȚA (mp)	PROCENT %
SUPRAFAȚA CONSTRUITĂ	0.00 mp	0.0%
SUPRAFEȚE TERASE ȘI SCĂRI EXT.	0.00 mp	0.0%
SUPRAFAȚA PLATFORMĂ BETONATĂ	0.00 mp	0.0%
SUPRAFAȚA CAROSABIL AUTO	0.00 mp	0.0%
SUPRAFAȚA SPAȚIU VERDE	9313.00 mp	100.0%
<b>SUPRAFAȚĂ TEREN</b>	<b>9313.00 mp</b>	

**STRUCTURE.ING**  
 DEVELOPMENT  
 STRUCTURAL ENGINEERING DEVELOPMENT S.R.L.  
 CUI R036533829 ; J7/405/11.09.2016  
 Tel: 0757190660 www.structure-ing.ro ofis@structure-ing.ro

SPECIFICATIE	NUME	SEMNTATURA	Scara: 1:2000
SEF PROIECT	Urb. Arh. Mihai TULBURE		
PROIECTAT	Urb. Arh. Mihai TULBURE		Data: 03:2023
DESENAT	Arh. stag. Iulian BUBURUZAN		

Beneficiar: MUNICIPIUL BOTOSANI Jud. Botosani, Mun. Botosani, Str. Piata Revolutiei, Nr.1	Pr. nr. 209/2023
Titlul proiectului: INTOCMIRE P.U.Z. SI R.L.U. IN SCOPUL CONSTRUIRII DE LOCUINTE PENTRU TINERI Jud. Botosani, Mun. Botosani, Str. Pod de piatra, Nr.88, CF 68966	Faza: P.U.Z. AVIZ DE OPORTUNITATE
Titlul plansei: PLAN DE INCADRARE IN ZONA	Pl. nr. U.01