

P.U.D. PLAN URBANISTIC DE DETALIU

- REGLENTARI URBANISTICE plansa 12345

BILANT TERITORIAL		EXISTENT			PROBUS		
NR. CRT.	CONSTRUCTII, UTILITATI	SC - mp	SDC-mp	%	SC - mp	SDC-mp	%
1	CONSTRUCTII	0.00	0.00	0.00	140.00	280.00	28.00
2	TROTUARE, TERASE DESCOPERITE, ALEI PIETONALE SI CAROSABILE	0.00	0.00	0.00	150.00	0.00	30.00
3	SPATII VERZI	500.00	0.00	100.00	210.00	0.00	42.00
	TOTAL SUPRAFETE TEREN	500.00		100.00	500.00		100.00
	PROCENT OCUPARE TEREN - POT			0.00			28.00 %
	COEFICIENT DE UTILIZARE TEREN -CUT			0.00			0.56
	NUMAR NIVELURI -NR.NIV			0.00			2.00

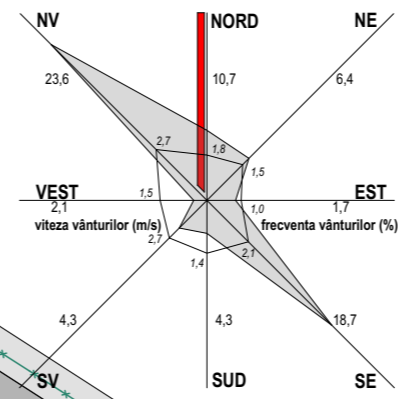

LEGENDA

- CONSTRUCTII EXISTENTE
- CONSTRUCTII PROPUSE
- CIRCULATII PIETONALE
- CIRCULATII AUTO
- SPATII VERZI
- ARBORI SI ARBUSTI MENTINUTI
- ARBORI SI ARBUSTI TAIATI
- LIMITA TEREN CARE GENEREAZA PUD
- IMPREJMUIRE EXISTENTA
- IMPREJMUIRE PROPUSA
- ACCES
- CISMEA DE APA
- STALP DE ELECTRICITATE
- FANTANA
- CUTIE GAZ
- CANALIZARE

DENUMIRE PROIECT:
CONSTRUIRE LOCUINTA P+1E, IMPREJMUIRE TEREN SI RACORD UTILITATI
 ALEEA I.P. DARIE NR. 12, CAD/CF 59783 BOTOSANI



BENEFICIAR:
 STR. OCTAV BANCILA NR. 5, ET. 3, AP. 15, BOTOSANI

PROIECTANT GENERAL:
S.C. MA-DA Proiect S.R.L.



PROIECTANT SPECIALITATE:
S.C. MA-DA Proiect S.R.L.
 J07/330/2002 ; CIF RO14977731
 Pietonalul Transilvaniei, Nr.4, Mezanin Botoșani Botoșani România
mada.proiect@gmail.com
 0231514474

COORDONATOR PROIECT:
 urb. arh. Dan Octavian BOTEZ

SEF PROIECT:
 Arh. Ionut FRASINESCU

PROIECTAT:
 Arh. Dana GHIGA

DESENAT:
 Arh. Dana GHIGA

REGLENTARI URBANISTICE

Proiect nr: 347.U Data: 2022 Scara: 1:200 Plansa nr: U03

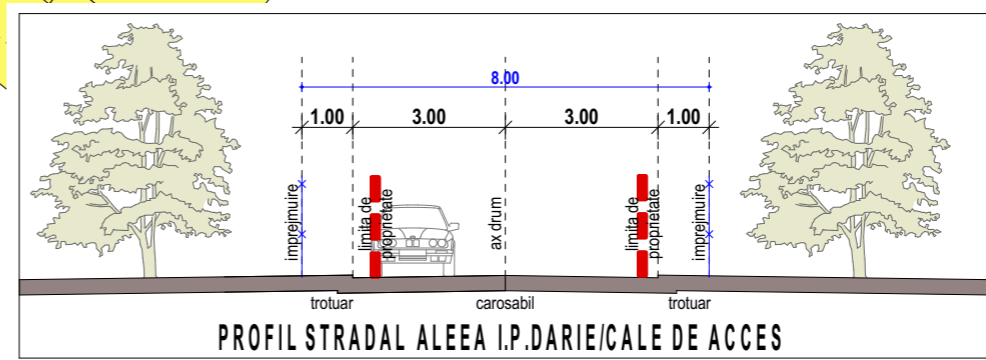
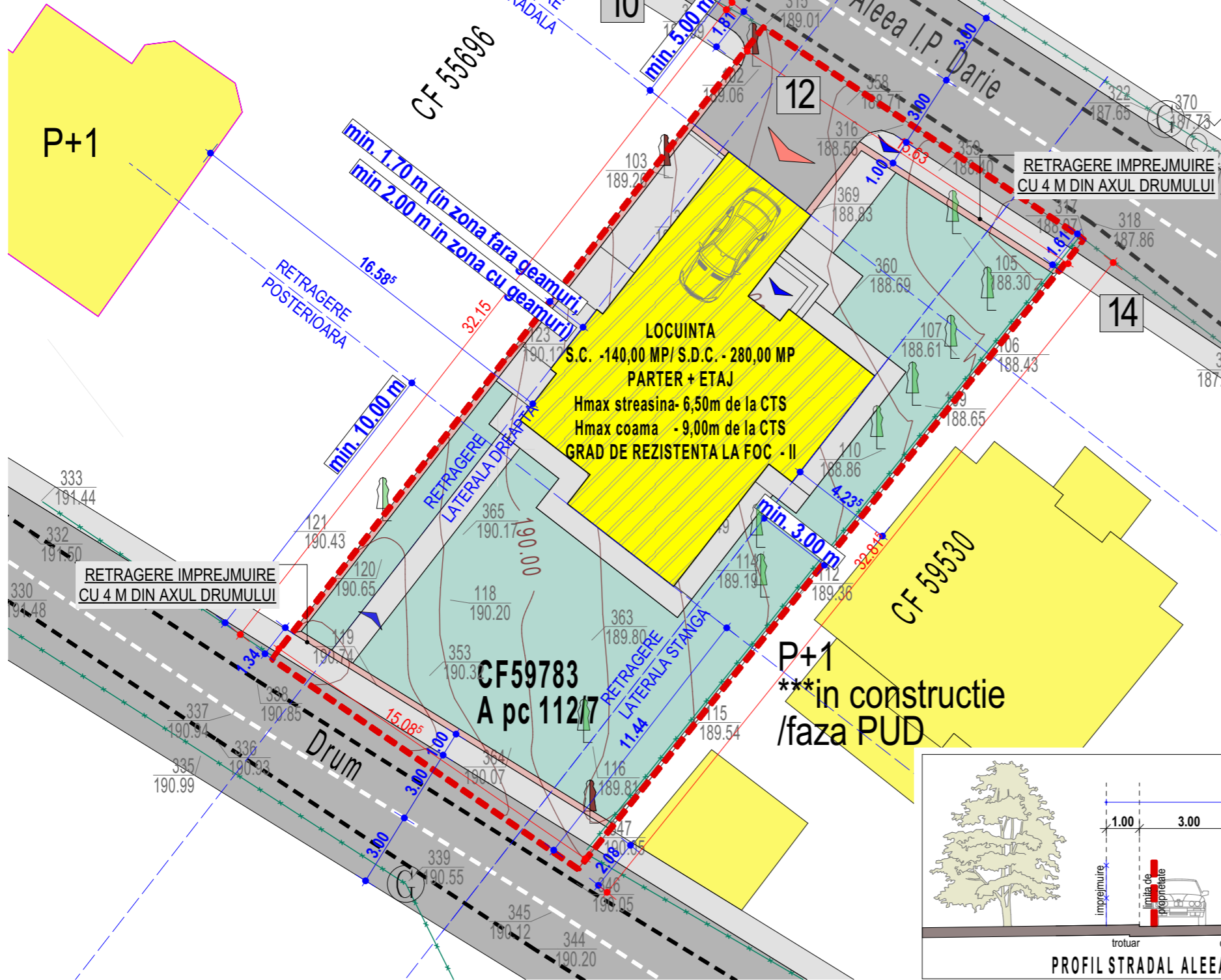

Prezentul proiect reprezintă proprietatea intelectuală a firmei S.C. MA-DA Proiect S.R.L. - Prezentul proiect poate fi folosit doar pentru această lucrare - Orice reproducere parțială sau totală poate fi făcută doar cu acordul prealabil al S.C. MA-DA Proiect S.R.L.