

C2

ROMÂNIA  
JUDEȚUL BOTOȘANI  
MUNICIPIUL BOTOȘANI  
CONSILIUL LOCAL



**PROIECT DE HOTĂRÂRE**

**privind acordul Consiliului Local pentru efectuarea operațiunilor de dezmembrare a unui imobil proprietatea privată a Municipiului Botoșani situat în Botoșani str. Dimitrie Pompeiu f.n.**

**CONSILIUL LOCAL AL MUNICIPIULUI BOTOȘANI**

analizând propunerea domnului Primar Cosmin Ionuț Andrei privind acordul pentru efectuarea operațiunilor de dezmembrare a unui teren, proprietate privată a Municipiului Botoșani, situat în str. Dimitrie Pompeiu f.n. ce se va realiza în baza documentației tehnice privind dezmembrarea imobilului având număr cadastral 50429 situat în Municipiul Botoșani, înregistrată la Oficiul de Cadastru și Publicitate Imobiliară Botoșani – Biroul de Cadastru și Publicitate Imobiliară Botoșani sub nr. 39828 din 23.05.2024,

văzând raportul de specialitate comun al Serviciului Patrimoniu și Biroului Cadastru Edilitar și Imobiliar, referatul de aprobare al inițiatorului, precum și rapoartele de avizare ale comisiilor de specialitate ale Consiliului Local al Municipiului Botoșani,

în conformitate cu prevederile art. 7 alin. (2), art. 879 și art. 880 din Codul Civil, adoptat prin Legea nr. 287/2009, cu modificările și completările ulterioare, art. 25 alin. (2) din Legea nr. 7/1996, republicată, cu modificările și completările ulterioare și ale art. 127 - 131 din Ordinul nr. 600/2023 pentru aprobarea Regulamentului de recepție și înscriere în evidențele de cadastru și carte funciară,

în temeiul prevederilor art. 196 alin. (1) lit. (a) coroborat cu prevederile art. 129 alin. (2) lit. (c), alin. (6) lit. (b), art. 139 alin. (3) lit. (g), art. 240 alin. (2) din Ordonanța de Urgență a Guvernului nr. 57/2019 privind Codul administrativ, cu modificările și completările ulterioare

**HOTĂRĂȘTE:**

**Art. 1. (1)** Se însușește lucrarea de specialitate denumită „Referat Admitere dezmembrare nr. 39828 din 23.05.2024” aprobată de Biroul de Cadastru și Publicitate Imobiliară Botoșani sub nr. 39828 din 23.05.2024, conform Anexei nr.1 care face parte integrantă din prezenta hotărâre.

**(2)** Se aprobă dezmembrarea imobilului situat în intravilanul Municipiului Botoșani, str. Dimitrie Pompeiu f.n. proprietate privată a Municipiului Botoșani, având numărul cadastral 50429, înscris în Cartea Funciară nr. 50429, în 36 (treizeci și șase) loturi după cum urmează:

a) lotul nr. 1: 71131 situat în loc. Botoșani, Str. Dimitrie Pompeiu f.n., jud. Botoșani, UAT Botoșani, având suprafața măsurată 6872 mp;

b) lotul nr 2: 71132 situat în loc. Botoșani, Str. Dimitrie Pompeiu f.n., jud. Botoșani, UAT Botoșani, având suprafața măsurată 1261 mp;

c) lotul nr.3: 71133 situat în loc. Botoșani, Str Dimitrie Pompeiu, f.n., jud. Botoșani, UAT Botoșani având suprafața măsurată 598 mp;

d) lotul nr.4: 71134 situat în loc. Botoșani, Str. Dimitrie Pompeiu f.n., jud. Botoșani, UAT Botoșani având suprafața măsurată 1771 mp;

e) lotul nr.5: 71135 situat în loc. Botoșani, Str. Dimitrie Pompeiu f.n., jud. Botoșani, UAT Botoșani având suprafața măsurată 4941 mp;

f) lotul nr. 6: 71136 situat în loc. Botoșani, Str. Dimitrie Pompeiu f.n., jud. Botoșani, UAT Botoșani având suprafața măsurată 462 mp;

g) lotul nr. 7: 71137 situat în loc. Botoșani, Str. Dimitrie Pompeiu f.n., jud. Botoșani, UAT Botoșani având suprafața măsurată 3071 mp;

h) lotul nr. 8: 71138 situat în loc. Botoșani, Str. Dimitrie Pompeiu f.n., jud. Botoșani, UAT Botoșani având suprafața măsurată 357 mp;

i) lotul nr 9: 71139 situat în loc. Botoșani, Str. Dimitrie Pompeiu f.n., jud. Botoșani, UAT Botoșani având suprafața măsurată 342 mp;

- j) lotul nr. 10:71140 situat în Loc. Botoșani, Str. Dimitrie Pompeiu f.n., jud. Botoșani, UAT Botoșani având suprafața măsurată 349 mp;
- k) lotul nr. 11:71141 situat în Loc. Botoșani, Str. Dimitrie Pompeiu f.n., jud. Botoșani, UAT Botoșani având suprafața măsurată 242 mp;
- l) lotul nr. 12:71142 situat în Loc. Botoșani, Str. Dimitrie Pompeiu f.n., jud. Botoșani, UAT Botoșani având suprafața măsurată 349 mp;
- m) lotul nr. 13:71143 situat în Loc. Botoșani, Str. Dimitrie Pompeiu f.n., jud. Botoșani, UAT Botoșani având suprafața măsurată 355 mp;
- n) lotul nr. 14:71144 situat în Loc. Botoșani, Str. Dimitrie Pompeiu f.n., jud. Botoșani, UAT Botoșani având suprafața măsurată 246 mp;
- o) lotul nr. 15:71145 situat în Loc. Botoșani, Str. Dimitrie Pompeiu f.n., jud. Botoșani, UAT Botoșani având suprafața măsurată 235 mp;
- p) lotul nr. 16:71146 situat în Loc. Botoșani, Str. Dimitrie Pompeiu f.n., jud. Botoșani, UAT Botoșani având suprafața măsurată 243 mp;
- q) lotul nr. 17:71147 situat în Loc. Botoșani, Str. Dimitrie Pompeiu f.n., jud. Botoșani, UAT Botoșani având suprafața măsurată 237 mp;
- r) lotul nr. 18:71148 situat în Loc. Botoșani, Str. Dimitrie Pompeiu f.n., jud. Botoșani, UAT Botoșani având suprafața măsurată 240 mp;
- s) lotul nr. 19:71149 situat în Loc. Botoșani, Str. Dimitrie Pompeiu f.n., jud. Botoșani, UAT Botoșani având suprafața măsurată 235 mp;
- t) lotul nr. 20:71150 situat în Loc. Botoșani, Str. Dimitrie Pompeiu f.n., jud. Botoșani, UAT Botoșani având suprafața măsurată 241 mp;
- u) lotul nr. 21:71151 situat în Loc. Botoșani, Str. Dimitrie Pompeiu f.n., jud. Botoșani, UAT Botoșani având suprafața măsurată 235 mp;
- v) lotul nr. 22:71152 situat în Loc. Botoșani, Str. Dimitrie Pompeiu f.n., jud. Botoșani, UAT Botoșani având suprafața măsurată 241 mp;
- w) lotul nr. 23:71153 situat în Loc. Botoșani, Str. Dimitrie Pompeiu f.n., jud. Botoșani, UAT Botoșani având suprafața măsurată 235 mp;
- x) lotul nr. 24: 71154 situat în Loc. Botoșani, Str. Dimitrie Pompeiu f.n., jud. Botoșani, UAT Botoșani având suprafața măsurată 9 mp;
- y) lotul nr. 25: 71155 situat în Loc. Botoșani, Str. Dimitrie Pompeiu f.n., jud. Botoșani, UAT Botoșani având suprafața măsurată 356 mp;
- z) lotul nr. 26: 71156 situat în Loc. Botoșani, Str. Dimitrie Pompeiu f.n., jud. Botoșani, UAT Botoșani având suprafața măsurată 341 mp;
- aa) lotul nr. 27: 71157 situat în Loc. Botoșani, Str. Dimitrie Pompeiu f.n., jud. Botoșani, UAT Botoșani având suprafața măsurată 368 mp;
- bb) lotul nr. 28: 71158 situat în Loc. Botoșani, Str. Dimitrie Pompeiu f.n., jud. Botoșani, UAT Botoșani având suprafața măsurată 356 mp;
- cc) lotul nr. 29: 71159 situat în Loc. Botoșani, Str. Dimitrie Pompeiu f.n., jud. Botoșani, UAT Botoșani având suprafața măsurată 346 mp;
- dd) lotul nr. 30:71160 situat în Loc. Botoșani, Str. Dimitrie Pompeiu f.n., jud. Botoșani, UAT Botoșani având suprafața măsurată 354 mp;
- ee) lotul nr. 31: 71161 situat în Loc. Botoșani, Str. Dimitrie Pompeiu f.n., jud. Botoșani, UAT Botoșani având suprafața măsurată 351 mp;
- ff) lotul nr. 32: 71162 situat în Loc. Botoșani, Str. Dimitrie Pompeiu f.n., jud. Botoșani, UAT Botoșani având suprafața măsurată 361 mp;
- gg) lotul nr. 33: 71163 situat în Loc. Botoșani, Str. Dimitrie Pompeiu f.n., jud. Botoșani, UAT Botoșani având suprafața măsurată 347 mp;
- hh) lotul nr. 34: 71164 situat în Loc. Botoșani, Str. Dimitrie Pompeiu f.n., jud. Botoșani, UAT Botoșani având suprafața măsurată 348 mp;
- ii) lotul nr. 35: 71165 situat în Loc. Botoșani, Str. Dimitrie Pompeiu f.n., jud. Botoșani, UAT Botoșani având suprafața măsurată 712 mp;

jj) lotul nr. 36: 71166 situat în Loc. Botoșani, Str. Dimitrie Pompeiu f.n., jud. Botoșani, UAT Botoșani având suprafața măsurată 111 mp.

**Art. 2.** Se mandatează domnul consilier George Cătălin Maleș, Șef Birou Cadastru Edilitar și Imobiliar, să ducă la îndeplinire formalitățile de publicitate imobiliară.

**Art. 3.** Primarului Municipiului Botoșani, prin Serviciul Patrimoniu, Biroul Cadastru Edilitar și Imobiliar și celelalte servicii ale aparatului de specialitate, va duce la îndeplinire prevederile prezentei hotărâri.

**Art. 4.** Prezenta hotărâre se comunică Primarului Municipiului Botoșani, Serviciului Patrimoniu, Biroului Cadastru Edilitar și Imobiliar și Instituției Prefectului Județul – Botoșani.

**INIȚIATOR,**  
**Primar,**  
**Cosmin Ionuț Andrei**



**AVIZAT PENTRU LEGALITATE,**  
**Secretar general,**  
**Oana Gina Chițanu**

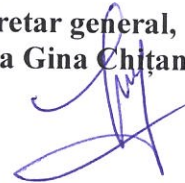



**Oficiul de Cadastru și Publicitate Imobiliară BOTOȘANI**  
**Biroul de Cadastru și Publicitate Imobiliară Botosani**  
 Adresa: Botosani, P-ta Revoluției, nr.9, cod Postal: 710236, tel. 0231/582111

Nr.cerere	39828
Ziua	23
Luna	05
Anul	2024

**REFERAT DE ADMITERE**  
 (Dezmembrare imobil)

Domnului/Doamnei **MUNICIPIUL BOTOȘANI**  
 Domiciliul Loc. Botosani, Piata REVOLUȚIEI, Nr. 1, Jud. Botosani

Referitor la cererea inregistrată sub numărul **39828** din data **23-05-2024**, vă informăm:

Imobilul situat in Loc. Botosani, Str DIMITRIE POMPEIU, Nr. f.n., Jud. Botosani, UAT Botoșani avand numarul cadastral 50429 a fost dezmembrat in imobilele:

- 1) **71131** situat in Loc. Botosani, Str DIMITRIE POMPEIU, Nr. f.n., Jud. Botosani, UAT Botoșani avand suprafata măsurată 6872 mp;
- 2) **71132** situat in Loc. Botosani, Str DIMITRIE POMPEIU, Nr. f.n., Jud. Botosani, UAT Botoșani avand suprafata măsurată 1261 mp;
- 3) **71133** situat in Loc. Botosani, Str DIMITRIE POMPEIU, Nr. f.n., Jud. Botosani, UAT Botoșani avand suprafata măsurată 598 mp;
- 4) **71134** situat in Loc. Botosani, Str DIMITRIE POMPEIU, Nr. f.n., Jud. Botosani, UAT Botoșani avand suprafata măsurată 1771 mp;
- 5) **71135** situat in Loc. Botosani, Str DIMITRIE POMPEIU, Nr. f.n., Jud. Botosani, UAT Botoșani avand suprafata măsurată 4941 mp;
- 6) **71136** situat in Loc. Botosani, Str DIMITRIE POMPEIU, Nr. f.n., Jud. Botosani, UAT Botoșani avand suprafata măsurată 462 mp;
- 7) **71137** situat in Loc. Botosani, Str DIMITRIE POMPEIU, Nr. f.n., Jud. Botosani, UAT Botoșani avand suprafata măsurată 3071 mp;
- 8) **71138** situat in Loc. Botosani, Str DIMITRIE POMPEIU, Nr. f.n., Jud. Botosani, UAT Botoșani avand suprafata măsurată 357 mp;
- 9) **71139** situat in Loc. Botosani, Str DIMITRIE POMPEIU, Nr. f.n., Jud. Botosani, UAT Botoșani avand suprafata măsurată 342 mp;
- 10) **71140** situat in Loc. Botosani, Str DIMITRIE POMPEIU, Nr. f.n., Jud. Botosani, UAT Botoșani avand suprafata măsurată 349 mp;
- 11) **71141** situat in Loc. Botosani, Str DIMITRIE POMPEIU, Nr. f.n., Jud. Botosani, UAT Botoșani avand suprafata măsurată 242 mp;
- 12) **71142** situat in Loc. Botosani, Str DIMITRIE POMPEIU, Nr. f.n., Jud. Botosani, UAT Botoșani avand suprafata măsurată 349 mp;
- 13) **71143** situat in Loc. Botosani, Str DIMITRIE POMPEIU, Nr. f.n., Jud. Botosani, UAT Botoșani avand suprafata măsurată 355 mp;
- 14) **71144** situat in Loc. Botosani, Str DIMITRIE POMPEIU, Nr. f.n., Jud. Botosani, UAT Botoșani avand suprafata măsurată 246 mp;
- 15) **71145** situat in Loc. Botosani, Str DIMITRIE POMPEIU, Nr. f.n., Jud. Botosani, UAT Botoșani avand suprafata măsurată 235 mp;
- 16) **71146** situat in Loc. Botosani, Str DIMITRIE POMPEIU, Nr. f.n., Jud. Botosani, UAT Botoșani avand suprafata măsurată 243 mp;
- 17) **71147** situat in Loc. Botosani, Str DIMITRIE POMPEIU, Nr. f.n., Jud. Botosani, UAT Botoșani avand suprafata măsurată 237 mp;
- 18) **71148** situat in Loc. Botosani, Str DIMITRIE POMPEIU, Nr. f.n., Jud. Botosani, UAT Botoșani avand suprafata măsurată 240 mp;
- 19) **71149** situat in Loc. Botosani, Str DIMITRIE POMPEIU, Nr. f.n., Jud. Botosani, UAT Botoșani avand suprafata măsurată 235 mp;
- 20) **71150** situat in Loc. Botosani, Str DIMITRIE POMPEIU, Nr. f.n., Jud. Botosani, UAT Botoșani avand suprafata măsurată 241 mp;
- 21) **71151** situat in Loc. Botosani, Str DIMITRIE POMPEIU, Nr. f.n., Jud. Botosani, UAT Botoșani avand suprafata măsurată 235 mp;
- 22) **71152** situat in Loc. Botosani, Str DIMITRIE POMPEIU, Nr. f.n., Jud. Botosani, UAT Botoșani avand suprafata măsurată 241 mp;
- 23) **71153** situat in Loc. Botosani, Str DIMITRIE POMPEIU, Nr. f.n., Jud. Botosani, UAT Botoșani avand suprafata măsurată 235 mp;
- 24) **71154** situat in Loc. Botosani, Str DIMITRIE POMPEIU, Nr. f.n., Jud. Botosani, UAT Botoșani

avand suprafata măsurată 9 mp;

25) **71155** situat in Loc. Botosani, Str DIMITRIE POMPEIU, Nr. f.n., Jud. Botosani, UAT Botoșani avand suprafata măsurată 356 mp;

26) **71156** situat in Loc. Botosani, Str DIMITRIE POMPEIU, Nr. f.n., Jud. Botosani, UAT Botoșani avand suprafata măsurată 341 mp;

27) **71157** situat in Loc. Botosani, Str DIMITRIE POMPEIU, Nr. f.n., Jud. Botosani, UAT Botoșani avand suprafata măsurată 368 mp;

28) **71158** situat in Loc. Botosani, Str DIMITRIE POMPEIU, Nr. f.n., Jud. Botosani, UAT Botoșani avand suprafata măsurată 356 mp;

29) **71159** situat in Loc. Botosani, Str DIMITRIE POMPEIU, Nr. f.n., Jud. Botosani, UAT Botoșani avand suprafata măsurată 346 mp;

30) **71160** situat in Loc. Botosani, Str DIMITRIE POMPEIU, Nr. f.n., Jud. Botosani, UAT Botoșani avand suprafata măsurată 354 mp;

31) **71161** situat in Loc. Botosani, Str DIMITRIE POMPEIU, Nr. f.n., Jud. Botosani, UAT Botoșani avand suprafata măsurată 351 mp;

32) **71162** situat in Loc. Botosani, Str DIMITRIE POMPEIU, Nr. f.n., Jud. Botosani, UAT Botoșani avand suprafata măsurată 361 mp;

33) **71163** situat in Loc. Botosani, Str DIMITRIE POMPEIU, Nr. f.n., Jud. Botosani, UAT Botoșani avand suprafata măsurată 347 mp;

34) **71164** situat in Loc. Botosani, Str DIMITRIE POMPEIU, Nr. f.n., Jud. Botosani, UAT Botoșani avand suprafata măsurată 348 mp;

35) **71165** situat in Loc. Botosani, Str DIMITRIE POMPEIU, Nr. f.n., Jud. Botosani, UAT Botoșani avand suprafata măsurată 712 mp;

36) **71166** situat in Loc. Botosani, Str DIMITRIE POMPEIU, Nr. f.n., Jud. Botosani, UAT Botoșani avand suprafata măsurată 111 mp;

Certific că informațiile din prezentul extras sunt conforme cu datele din planul cadastral de carte funciară al OCPI BOTOSANI la data: 23-05-2024.

Situația prezentată poate face obiectul unor modificări ulterioare, in condițiile Legii cadastrului și a publicității imobiliare nr. 7/1996, republicată, cu modificările și completările ulterioare.

Inspector  
GABRIELA REZUC

Gabriela Rezuc

Digitally signed by Gabriela Rezuc  
Date: 2024.05.23 10:27:05 +03'00'



**Oficiul de Cadastru și Publicitate Imobiliară BOTOSANI**  
**Biroul de Cadastru și Publicitate Imobiliară Botosani**

Botosani, P-ta Revolutiei, nr.9, cod Postal: 710236, tel. 0231/582111

Nr.cerere	39828
Ziua	23
Luna	05
Anul	2024

**Extras de Plan Cadastral de Carte Funciară**  
**pentru**  
**Imobil număr cadastral 50429 / UAT Botoșani**

TEREN Intravilan

Adresa: Loc. Botosani, Str DIMITRIE POMPEIU, Nr. f.n., Jud. Botosani

Nr. cadastral vechi: 7638  
 Comuna/Oraș/Municipiu: Botoșani

Nr. cadastral	Suprafața măsurată	Observații / Referințe
50429	27718	

\* Suprafața este determinată în planul de proiecție Stereo 70.

DETALII LINIARE IMOBIL

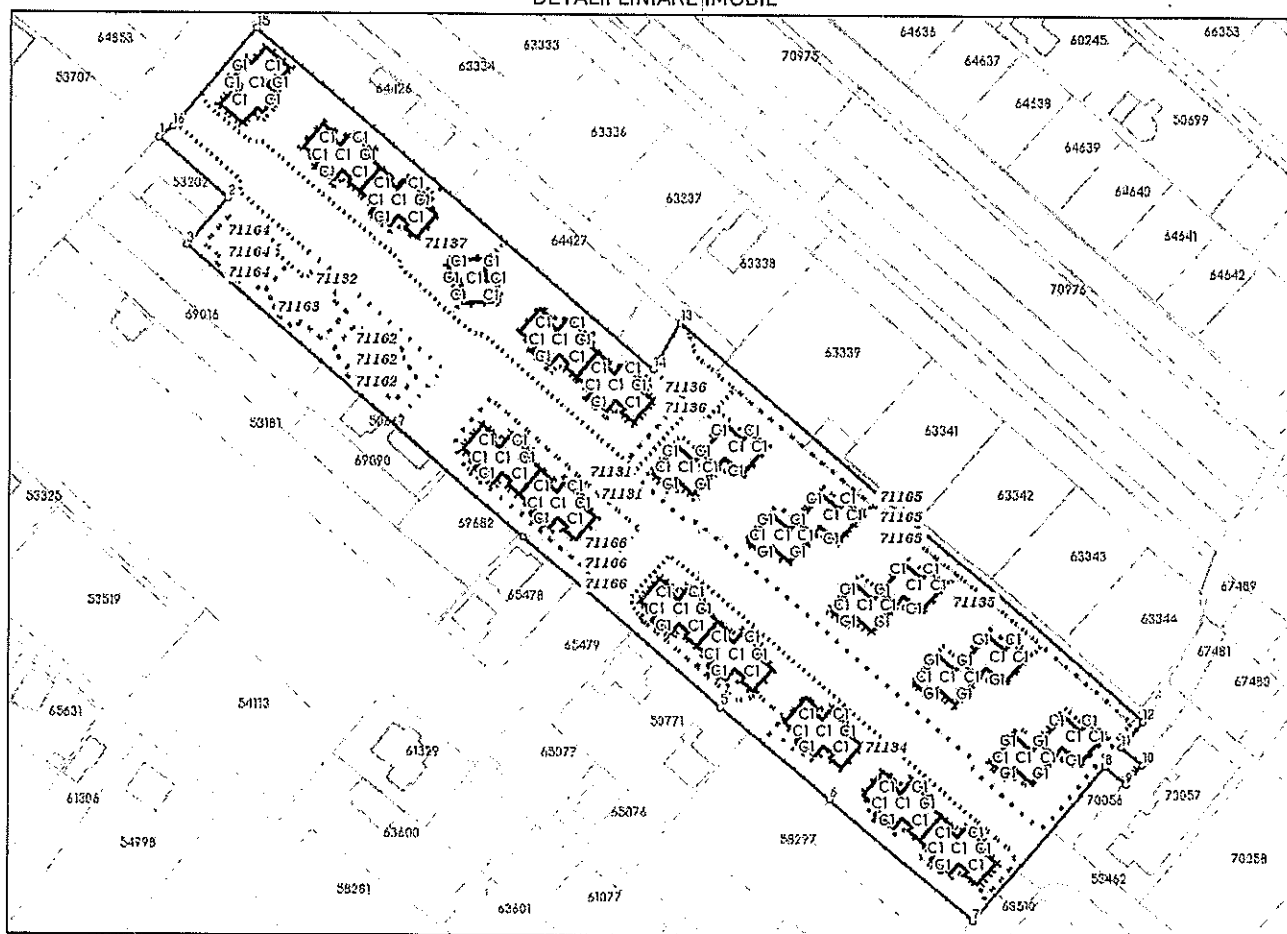

**Incadrare in zonă  
scara 1:5000**

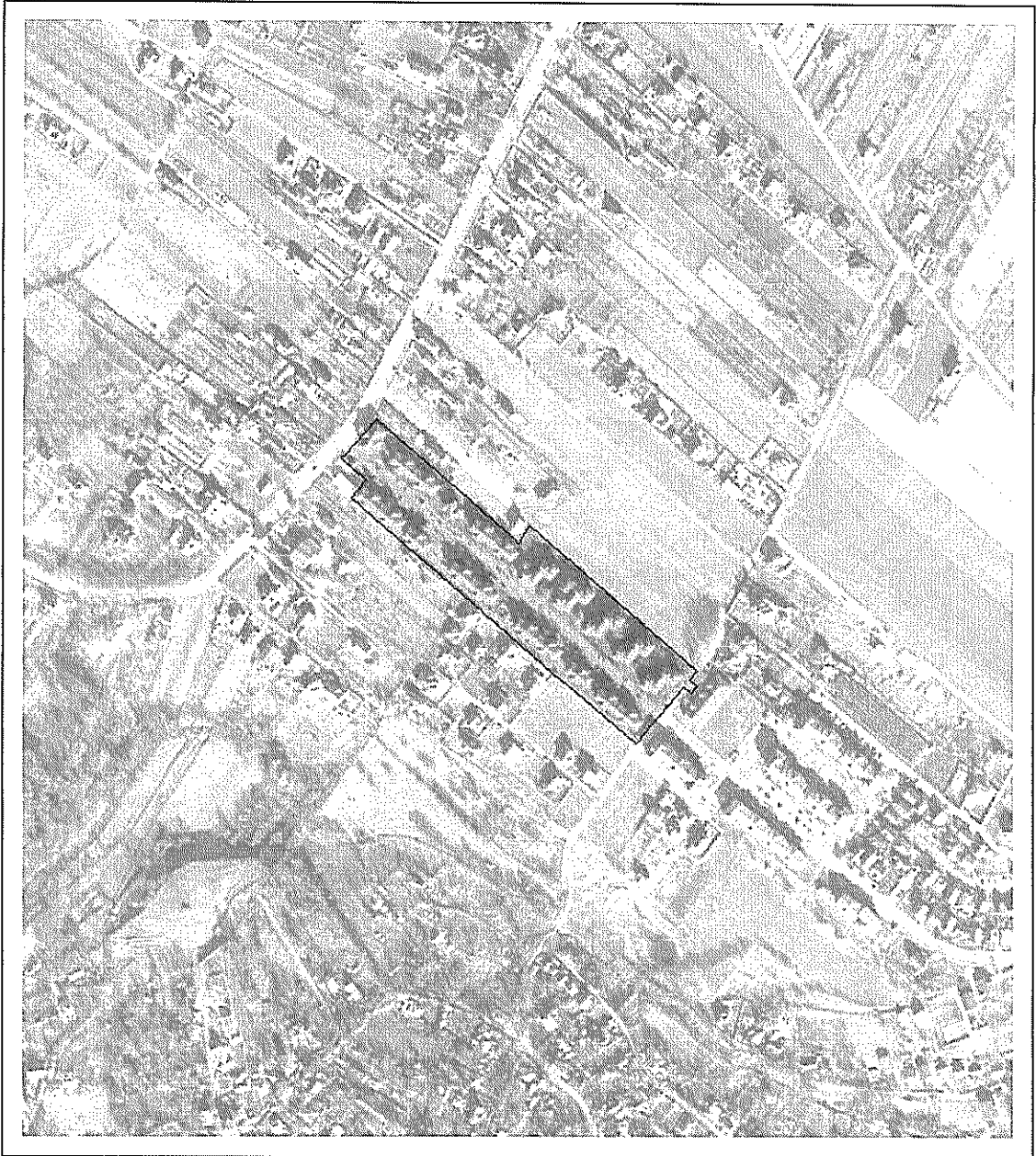

## Date referitoare la teren

Crt	Categoria de folosință	Intra vilan	Suprafața (mp)	Tarla	Parcelă	Observații / Referințe
1	curti constructii	DA	27.718		156/7,156/8, 156/8/4,156/9	
	<b>TOTAL:</b>		<b>27.718</b>			

## Date referitoare la construcții

Crt	Numar	Destinație construcție	Supraf. (mp)	Situație juridică	Observații / Referințe
1	50429-C1	construcții de locuințe	260	Cu acte	Bloc locuințe cu nivel de înălțime St+P+2E, format din 12 unități individuale. Sdc = 943,37 mp
12	50429-C2	construcții de locuințe	260	Cu acte	Bloc locuințe cu nivel de înălțime St+P+2E, format din 12 unități individuale. Sdc = 943,37 mp
17	50429-C3	construcții de locuințe	260	Cu acte	Bloc locuințe cu nivel de înălțime St+P+2E, format din 12 unități individuale. Sdc = 943,37 mp
18	50429-C4	construcții de locuințe	165	Cu acte	Bloc locuințe cu nivel de înălțime St+P+2E, format din 6 unități individuale. Sdc = 626,32 mp
19	50429-C5	construcții de locuințe	260	Cu acte	Bloc locuințe cu nivel de înălțime St+P+2E, format din 12 unități individuale. Sdc = 943,37 mp
20	50429-C6	construcții de locuințe	260	Cu acte	Bloc locuințe cu nivel de înălțime St+P+2E, format din 12 unități individuale. Sdc = 943,37 mp
21	50429-C7	construcții de locuințe	165	Cu acte	Bloc locuințe cu nivel de înălțime St+P+2E, format din 6 unități individuale. Sdc = 626,32 mp
22	50429-C8	construcții de locuințe	165	Cu acte	Bloc locuințe cu nivel de înălțime St+P+2E, format din 6 unități individuale. Sdc = 626,32 mp
23	50429-C9	construcții de locuințe	165	Cu acte	Bloc locuințe cu nivel de înălțime St+P+2E, format din 6 unități individuale. Sdc = 626,32 mp
2	50429-C10	construcții de locuințe	165	Cu acte	Bloc locuințe cu nivel de înălțime St+P+2E, format din 6 unități individuale. Sdc = 626,32 mp
3	50429-C11	construcții de locuințe	165	Cu acte	Bloc locuințe cu nivel de înălțime St+P+2E, format din 6 unități individuale. Sdc = 626,32 mp
4	50429-C12	construcții de locuințe	165	Cu acte	Bloc locuințe cu nivel de înălțime St+P+2E, format din 6 unități individuale. Sdc = 626,32 mp
5	50429-C13	construcții de locuințe	165	Cu acte	Bloc locuințe cu nivel de înălțime St+P+2E, format din 6 unități individuale. Sdc = 626,32 mp
6	50429-C14	construcții de locuințe	165	Cu acte	Bloc locuințe cu nivel de înălțime St+P+2E, format din 6 unități individuale. Sdc = 626,32 mp
7	50429-C15	construcții de locuințe	165	Cu acte	Bloc locuințe cu nivel de înălțime St+P+2E, format din 6 unități individuale. Sdc = 626,32 mp
8	50429-C16	construcții de locuințe	165	Cu acte	Bloc locuințe cu nivel de înălțime St+P+2E, format din 6 unități individuale. Sdc = 626,32 mp
9	50429-C17	construcții de locuințe	260	Cu acte	Bloc locuințe cu nivel de înălțime St+P+2E, format din 12 unități individuale. Sdc = 943,37 mp
10	50429-C18	construcții de locuințe	260	Cu acte	Bloc locuințe cu nivel de înălțime St+P+2E, format din 12 unități individuale. Sdc = 943,37 mp
11	50429-C19	construcții de locuințe	260	Cu acte	Bloc locuințe cu nivel de înălțime St+P+2E, format din 12 unități individuale. Sdc = 943,37 mp
13	50429-C20	construcții de locuințe	260	Cu acte	Bloc locuințe cu nivel de înălțime St+P+2E, format din 12 unități individuale. Sdc = 943,37 mp
14	50429-C21	construcții de locuințe	260	Cu acte	Bloc locuințe cu nivel de înălțime St+P+2E, format din 12 unități individuale. Sdc = 943,37 mp
15	50429-C22	construcții de locuințe	260	Cu acte	Bloc locuințe cu nivel de înălțime St+P+2E, format din 12 unități individuale. Sdc = 943,37 mp
16	50429-C23	construcții de locuințe	260	Cu acte	Bloc locuințe cu nivel de înălțime St+P+2E, format din 12 unități individuale. Sdc = 943,37 mp

## Lungime Segmente

1) Valorile lungimilor segmentelor sunt obținute din proiecție în plan.

Punct început	Punct sfârșit	Lungime segment (m)
1	2	29.878
2	3	20.002
3	4	143.497
4	5	84.921
5	6	46.146
6	7	60.979
7	8	66.313



Punct început	Punct sfârșit	Lungime segment (m)
8	9	8.992
9	10	8.336
10	11	8.994
11	12	11.053
12	13	197.664
13	14	17.456
14	15	168.994
15	16	42.159
16	1	5.488

\*\* Lungimile segmentelor sunt determinate în planul de proiecție Stereo 70 și sunt rotunjite la 1 milimetru.

\*\*\* Distanța dintre puncte este formată din segmente cumulate ce sunt mai mici decât valoarea 1 milimetru.

Pentru acest imobil există înregistrate următoarele documentații cadastrale neînscrise în cartea funciară:

Nr Crt	Numar cerere	Data cerere	Termen eliberare	Obiect cerere
1	39828	23.05.2024	27.05.2024	Dezmembrare/Comasare

Ca urmare a soluționării cererii nr. 39828 înregistrată la data de 23.05.2024, s-a propus dezmembrarea imobilului rezultând următoarele imobile:

Nr Crt	Identificator electronic	Suprafata (mp)	Adresa
1	71131	6872	Loc. Botosani, Str DIMITRIE POMPEIU, Nr. f.n., Jud. Botosani
2	71132	1261	Loc. Botosani, Str DIMITRIE POMPEIU, Nr. f.n., Jud. Botosani
3	71133	598	Loc. Botosani, Str DIMITRIE POMPEIU, Nr. f.n., Jud. Botosani
4	71134	1771	Loc. Botosani, Str DIMITRIE POMPEIU, Nr. f.n., Jud. Botosani
5	71135	4941	Loc. Botosani, Str DIMITRIE POMPEIU, Nr. f.n., Jud. Botosani
6	71136	462	Loc. Botosani, Str DIMITRIE POMPEIU, Nr. f.n., Jud. Botosani
7	71137	3071	Loc. Botosani, Str DIMITRIE POMPEIU, Nr. f.n., Jud. Botosani
8	71138	357	Loc. Botosani, Str DIMITRIE POMPEIU, Nr. f.n., Jud. Botosani
9	71139	342	Loc. Botosani, Str DIMITRIE POMPEIU, Nr. f.n., Jud. Botosani
10	71140	349	Loc. Botosani, Str DIMITRIE POMPEIU, Nr. f.n., Jud. Botosani
11	71141	242	Loc. Botosani, Str DIMITRIE POMPEIU, Nr. f.n., Jud. Botosani
12	71142	349	Loc. Botosani, Str DIMITRIE POMPEIU, Nr. f.n., Jud. Botosani
13	71143	355	Loc. Botosani, Str DIMITRIE POMPEIU, Nr. f.n., Jud. Botosani
14	71144	246	Loc. Botosani, Str DIMITRIE POMPEIU, Nr. f.n., Jud. Botosani
15	71145	235	Loc. Botosani, Str DIMITRIE POMPEIU, Nr. f.n., Jud. Botosani
16	71146	243	Loc. Botosani, Str DIMITRIE POMPEIU, Nr. f.n., Jud. Botosani
17	71147	237	Loc. Botosani, Str DIMITRIE POMPEIU, Nr. f.n., Jud. Botosani
18	71148	240	Loc. Botosani, Str DIMITRIE POMPEIU, Nr. f.n., Jud. Botosani
19	71149	235	Loc. Botosani, Str DIMITRIE POMPEIU, Nr. f.n., Jud. Botosani
20	71150	241	Loc. Botosani, Str DIMITRIE POMPEIU, Nr. f.n., Jud. Botosani
21	71151	235	Loc. Botosani, Str DIMITRIE POMPEIU, Nr. f.n., Jud. Botosani
22	71152	241	Loc. Botosani, Str DIMITRIE POMPEIU, Nr. f.n., Jud. Botosani
23	71153	235	Loc. Botosani, Str DIMITRIE POMPEIU, Nr. f.n., Jud. Botosani
24	71154	9	Loc. Botosani, Str DIMITRIE POMPEIU, Nr. f.n., Jud. Botosani
25	71155	356	Loc. Botosani, Str DIMITRIE POMPEIU, Nr. f.n., Jud. Botosani
26	71156	341	Loc. Botosani, Str DIMITRIE POMPEIU, Nr. f.n., Jud. Botosani
27	71157	368	Loc. Botosani, Str DIMITRIE POMPEIU, Nr. f.n., Jud. Botosani
28	71158	356	Loc. Botosani, Str DIMITRIE POMPEIU, Nr. f.n., Jud. Botosani
29	71159	346	Loc. Botosani, Str DIMITRIE POMPEIU, Nr. f.n., Jud. Botosani
30	71160	354	Loc. Botosani, Str DIMITRIE POMPEIU, Nr. f.n., Jud. Botosani
31	71161	351	Loc. Botosani, Str DIMITRIE POMPEIU, Nr. f.n., Jud. Botosani
32	71162	361	Loc. Botosani, Str DIMITRIE POMPEIU, Nr. f.n., Jud. Botosani
33	71163	347	Loc. Botosani, Str DIMITRIE POMPEIU, Nr. f.n., Jud. Botosani
34	71164	348	Loc. Botosani, Str DIMITRIE POMPEIU, Nr. f.n., Jud. Botosani
35	71165	712	Loc. Botosani, Str DIMITRIE POMPEIU, Nr. f.n., Jud. Botosani
36	71166	111	Loc. Botosani, Str DIMITRIE POMPEIU, Nr. f.n., Jud. Botosani

Certific că informațiile din prezentul extras sunt conforme cu datele din planul cadastral de carte funciară al OCPI BOTOSANI la data: 23-05-2024

Situația prezentată poate face obiectul unor modificări ulterioare, în condițiile Legii cadastrului și publicității imobiliare nr. 7/1996, republicată.

Consilier/Inspector de specialitate,

**GABRIELA REZUC**

Gabriela Rezuc

Digitally signed by Gabriela Rezuc  
Date: 2024.05.23 10:27:32 +03'00'



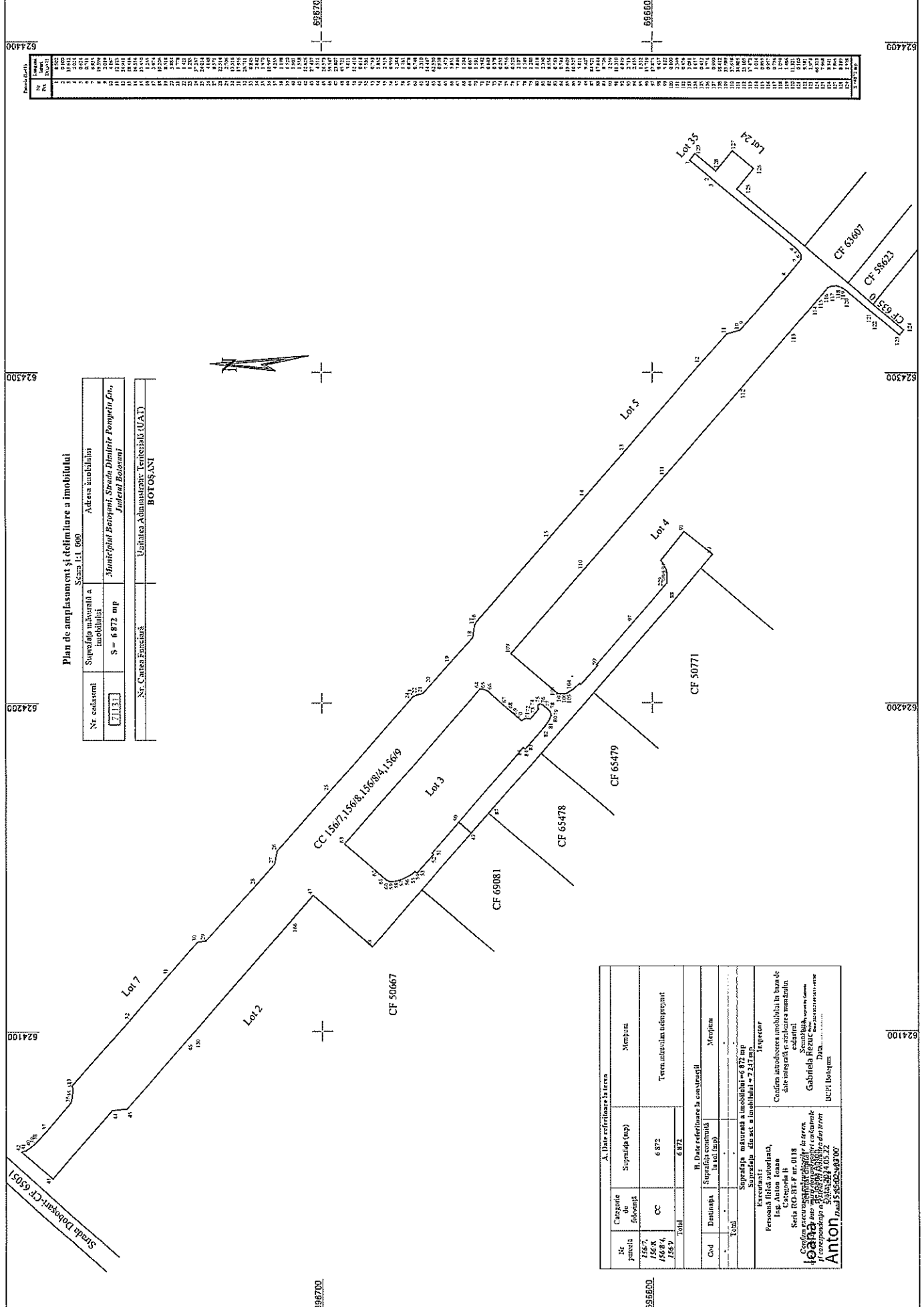

**Plan de amplasament și delimitare a imobilului**  
Scara 1:1.000

Nr. cadastral	Suprafața măsurată a imobilului	Adresa imobilului
71131	S = 6 872 mp	Municipiul Botoșani, Strada Dimitrie Pompeiu Ecu, Juțenul Botoșani
Nr. Căminul Funciar		
Unitatea Administrativ-Teritorială (UAJ)		
BOTOȘANI		

**A. Date referitoare la teren**

Categorie de folosință	Suprafața (mp)	Mențiu
CC	6 872	Teren urbanizat neprogrmat
<b>Total</b>	<b>6 872</b>	

**B. Date referitoare la construcții**

Cod	Destinația	Suprafața construită	Mențiu
<b>Total</b>			

Suprafața măsurată a imobilului = 6 872 mp  
Suprafața din act a imobilului = 7 237 mp

Proiectant  
Ing. Anisoara Ionasa  
Căminul Funciar

Seria RC-31-P nr. 0118  
Căminul Funciar

Confirmați în baza de date cadastrale  
Gabriela Răzuc  
Data: 15.05.2007

UAT: Botoșani

**Anton**  
Județul Botoșani

Lot	Suprafață (mp)	Mențiu
1	852	
2	810	
3	101	
4	101	
5	811	
6	811	
7	810	
8	200	
9	200	
10	213	
11	1814	
12	1814	
13	3150	
14	1501	
15	1501	
16	1501	
17	1501	
18	1501	
19	1501	
20	1501	
21	1501	
22	1501	
23	1501	
24	1501	
25	1501	
26	1501	
27	1501	
28	1501	
29	1501	
30	1501	
31	1501	
32	1501	
33	1501	
34	1501	
35	1501	
36	1501	
37	1501	
38	1501	
39	1501	
40	1501	
41	1501	
42	1501	
43	1501	
44	1501	
45	1501	
46	1501	
47	1501	
48	1501	
49	1501	
50	1501	
51	1501	
52	1501	
53	1501	
54	1501	
55	1501	
56	1501	
57	1501	
58	1501	
59	1501	
60	1501	
61	1501	
62	1501	
63	1501	
64	1501	
65	1501	
66	1501	
67	1501	
68	1501	
69	1501	
70	1501	
71	1501	
72	1501	
73	1501	
74	1501	
75	1501	
76	1501	
77	1501	
78	1501	
79	1501	
80	1501	
81	1501	
82	1501	
83	1501	
84	1501	
85	1501	
86	1501	
87	1501	
88	1501	
89	1501	
90	1501	
91	1501	
92	1501	
93	1501	
94	1501	
95	1501	
96	1501	
97	1501	
98	1501	
99	1501	
100	1501	
101	1501	
102	1501	
103	1501	
104	1501	
105	1501	
106	1501	
107	1501	
108	1501	
109	1501	
110	1501	
111	1501	
112	1501	
113	1501	
114	1501	
115	1501	
116	1501	
117	1501	
118	1501	
119	1501	
120	1501	
121	1501	
122	1501	
123	1501	
124	1501	
125	1501	
126	1501	
127	1501	
128	1501	
129	1501	
130	1501	
131	1501	
132	1501	
133	1501	
134	1501	
135	1501	
136	1501	
137	1501	
138	1501	
139	1501	
140	1501	
141	1501	
142	1501	
143	1501	
144	1501	
145	1501	
146	1501	
147	1501	
148	1501	
149	1501	
150	1501	

**Plan de amplasament și delimitare a imobilului**

Scara 1:1 000

Nr. cadastral	Suprafața măsurată a imobilului	Adresa imobilului
71132	S = 1 261 mp	Municipiul Botoșani, Strada Dimitrie Pompeiu f.n., Județul Botoșani

Nr. Cartea Funciară	Unitatea Administrativ Teritorială (UAT)
	BOTOȘANI

696800

696800

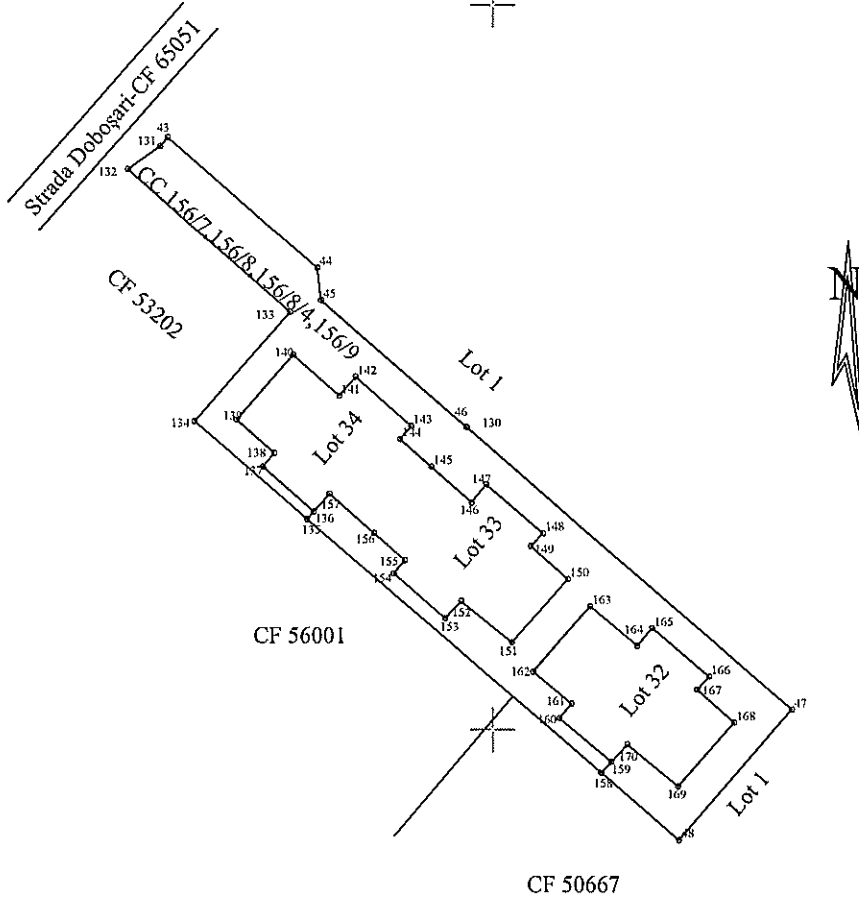

Parcela (Lot2)

Nr. Parcela	Lungime latari D(L+1)
130	0 101
46	26 573
45	4 511
44	27 437
43	1 599
131	5 488
132	29 878
133	20 002
134	20 583
135	1 386
136	9 348
137	2 408
138	6 946
139	11 894
140	8 513
141	3 452
142	10 161
143	2 399
144	5 752
145	7 398
146	3 169
147	10 312
148	2 456
149	6 814
150	11 718
151	9 066
152	3 251
153	9 426
154	2 368
155	5 708
156	8 121
157	3 238
136	1 386
135	53 590
158	2 029
159	9 312
160	2 637
161	6 903
162	11 957
163	8 553
164	3 169
165	10 312
166	2 456
167	6 870
168	11 717
169	9 066
170	3 253
159	2 029
158	14 196
48	23 807
47	59 446

696700

696700

**A. Date referitoare la teren**

Nr. parcelă	Categorie de folosință	Suprafața (mp)	Mențiuni
156/7, 156/8, 156/8/3, 156/9	CC	1 261	Teren intravilan neimprejmuit
Total		1 261	

**B. Date referitoare la construcții**

Cod	Destinația	Suprafața construită la sol (mp)	Mențiuni
Total		-	-

Suprafața măsurată a imobilului = 1 261 mp

Suprafața din act a imobilului = 1 261 mp

696600

696600

<p align="center"><b>Executant :</b>                  Persoană fizică autorizată,                  Ing. Anton Ioana                  Categoria B                  Seria RO-BT-F nr. 0118                  Confirm executarea măsurătorilor la teren,                  corectitudinea întocmirii documentației cadastrale                  și corespondența acesteia cu realitatea din teren                  Semnătura                  Ioana Anton                  Data: 22.06.2024</p>	<p align="center"><b>Inspector</b></p> <p>Confirm introducerea imobilului în baza de date integrată și atribuirea numărului cadastral</p> <p align="center">Semnătura                  Gabriela Rezuc                  Data: 2024.05.23 09:56:46 +03'00'</p> <p align="center">Data: .....</p> <p align="center">BCPI Botoșani</p>
---	--

624100

624200

### Plan de amplasament și delimitare a imobilului

Scara 1:1 000

Nr. cadastral	Suprafața măsurată a imobilului	Adresa imobilului
71133	S = 598 mp	Municipiul Botoșani, Strada Dimitrie Pompiliu f.n., Judetul Botosani

Nr. Cartea Funciară	Unitatea Administrativ Teritorială (UAT)
	BOTOȘANI

696700

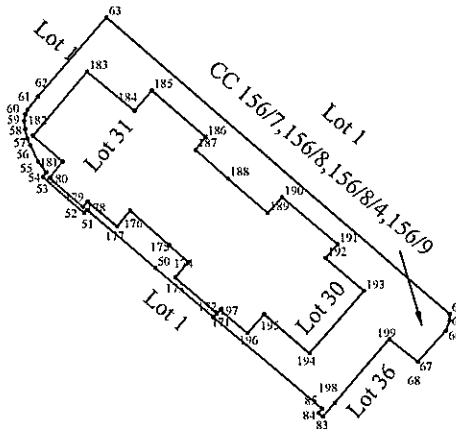

Parcela (Lot3)

Nr. Pel.	Lungimi laturi D(i,i+1)
63	14.447
62	2.310
61	0.748
60	0.878
59	1.161
58	1.384
57	0.959
56	2.515
55	1.852
54	0.763
53	7.581
52	0.614
51	12.410
50	10.427
171	0.685
172	7.493
173	2.776
174	3.440
175	7.271
176	2.826
177	5.365
178	1.002
179	6.167
180	2.859
181	5.404
182	11.552
183	8.469
184	3.672
185	9.756
186	2.214
187	5.913
188	7.295
189	2.956
190	10.040
191	2.494
192	6.952
193	11.524
194	8.284
195	3.531
196	5.023
197	1.360
86	19.609
85	0.744
84	0.763
83	2.547
198	11.610
199	5.084
67	5.851
66	1.473
65	0.938
64	62.530

696700

696600



A. Date referitoare la teren			
Nr. parcelă	Categorie de folosință	Suprafața (mp)	Mențiuni
156/7, 156/8, 156/8/4, 156/9	CC	598	Teren intravilan neîmprejmuit
Total		598	
B. Date referitoare la construcții			
Cod	Destinația	Suprafața construită la sol (mp)	Mențiuni
-	-	-	-
Total		-	-
Suprafața măsurată a imobilului = 598 mp Suprafața din act a imobilului = 598 mp			
<b>Executant :</b> Persoană fizică autorizată, <b>Ing. Anton Ioana</b> Categorie B Seria RO-BT-F nr. 0118 <i>Confirm executarea măsurătorilor la teren,            corectitudinea întocmirii documentației cadastrale            și corespondența acesteia cu realitatea din teren</i> Semnătura Semnătura digitală de Ioana Data : 2024.05.22		<b>Inspector</b> Confirm introducerea imobilului în baza de date integrată și atribuirea numărului cadastral Semnătura <b>Gabriela Rezac</b> <small>Digitally signed by Gabriela Rezac            Date: 2024.05.23 09:57:58 +03'00'</small> Data: ..... BCPI Botoșani	

Ioana Anton

Data: 2024.05.22  
15:45:37 +03'00'

696600

624100

624200

624200

624300

## Plan de amplasament și delimitare a imobilului

Scara 1:1 000

Nr. cadastral	Suprafața măsurată a imobilului	Adresa imobilului
71134	S = 1 771 mp	Municipiul Botoșani, Strada Dimitrie Pompeiu f.n., Judetul Botoșani

Nr. Cartea Funciară	Unitatea Administrativ Teritorială (UAT)
	BOTOȘANI

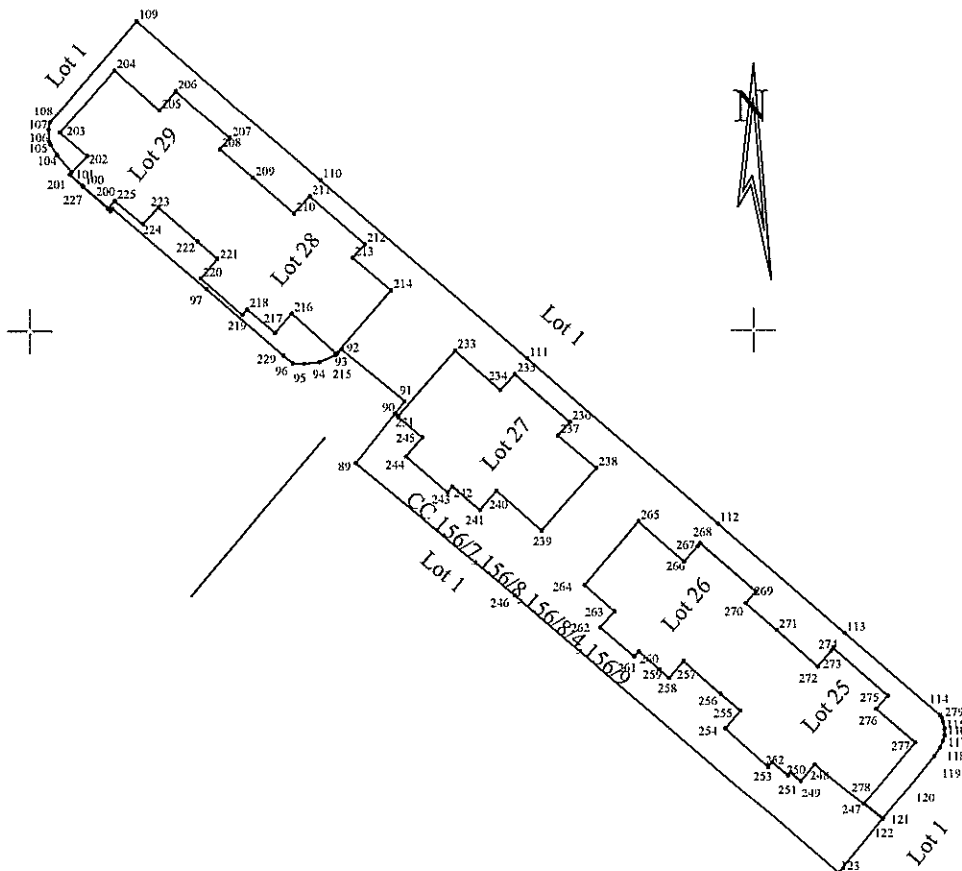

696600

Parcela (Lot4)

Nr. Parcela	Lungime Latun D <sub>(i,i+1)</sub>
113	23 105
112	34 805
111	37 658
110	33 589
109	18 412
108	0 990
107	1 774
106	0 432
105	1 657
104	3 081
103	0 476
102	2 569
101	0 072
200	2 334
201	3 514
202	4 985
203	11 406
204	8 308
205	3 435
206	9 935
207	2 067
208	6 030
209	7 494
210	3 188
211	10 040
212	2 494
213	6 952
214	11 524
215	8 284
216	3 531
217	5 023
218	1 066
219	7 590
220	3 575
221	3 654
222	7 177
223	3 170
224	5 043
225	6 952
226	4 623
227	0 073
100	4 623
228	0 499
99	0 437
98	17 075
97	13 986
229	1 733
96	1 532
95	2 155
94	2 384
230	0 329
93	0 849
92	11 310
91	2 159
231	0 362
232	11 939
233	8 297
234	2 956
235	10 040
236	2 494
237	6 952
238	11 524
239	8 284
240	3 531
241	5 023
242	1 065
243	7 592
244	3 466
245	4 955
90	8 706
89	28 502
246	59 005
123	9 581
122	3 340
247	8 749
248	3 040
249	1 831
250	0 517
251	2 859
252	0 929
253	7 908
254	3 241
255	3 594
256	3 038
257	1 831
258	3 718
259	3 718
260	1 007
261	6 174
262	2 898
263	5 464
264	11 515
265	8 350
266	2 910
267	0 536
268	10 141
269	2 112
270	5 625
271	7 583
272	2 854
273	0 508
274	9 971
275	2 494
276	7 131
277	11 131
278	3 339
121	11 321
120	1 486
119	1 059
118	0 736
117	0 957
116	0 895
115	0 526
279	0 511
114	17 472

696600

696500

696500

A. Date referitoare la teren			
Nr. parcelă	Categorie de folosință	Suprafața (mp)	Mențiuni
156/7, 156/8, 156/8/4, 156/9	CC	1 771	Teren intravilan neîmprejmuit
Total		1 771	
B. Date referitoare la construcții			
Cod	Destinația	Suprafața construită la sol (mp)	Mențiuni
-	-	-	-
Total		-	-
Suprafața măsurată a imobilului = 1 771 mp			
Suprafața din act a imobilului = 1 771 mp			
Executanți:		Inspector	
Persoană fizică autorizată, Ing. Anton Ioana Categorie B Seria RO-BT-F nr. 0118 Confirm executarea măsurătorilor la teren, corectitudinea întocmirii documentației cadastrale și corespundența acesteia cu realitatea din teren		Confirm introducerea imobilului în baza de date integrată și atribuirea numărului cadastral Semnătura Gabriela Rezac Date: 2024.05.23 09:58:21 +0300'	
Semnătura Ioana Anton		BCPI Botoșani	

624200

624300

S(Lot4)=1771 mp

Plan de amplasament și delimitare a imobilului

Scara 1:1 000

Nr. cadastral	Suprafața măsurată a imobilului	Adresa imobilului
71135	S = 4 941 mp	Municipiul Botoșani, Strada Dimitrie Pompeiu f.n., Județul Botoșani
Nr. Cartea Funciară		Unitatea Administrativ Teritorială (UAT)
		BOTOȘANI

Parcela (Lot5)

Nr. Parcel.	Lungimea laterala (D <sub>1</sub> , l <sub>1</sub> )
280	9164
281	8699
282	5439
283	1307
284	1.870
285	0.588
286	13.272
287	5.574
288	1.285
289	2.121
290	2.039
291	8.485
292	15.969
293	7.249
294	
295	15.298
296	6.863
297	2.371
298	9.649
299	3.491
300	58.305
301	8.958
302	8.067
303	3.460
304	2.184
305	9.084
306	14.154
307	5.547
308	1.307
309	1.870
310	0.407
311	13.453
312	5.574
313	1.234
314	1.909
315	1.806
316	8.720
317	16.260
318	7.212
319	13.719
320	4.604
321	3.980
322	6.704
323	29.399
21	3.884
20	8.518
19	10.206
18	3.974
17	1.265
16	33.450
15	16.356
14	18.416
13	34.911
12	12.123
11	4.167
10	2.919
9	19.599
8	6.835
7	0.711
6	0.624
5	2.024
4	33.642
3	3.471
324	14.003
325	5.555
326	1.209
327	2.186
328	0.555
329	16.516
330	8.410
331	1.731
332	2.231
333	8.559
334	16.655
335	7.285
336	0.260
337	13.844
338	7.643
339	1.930
340	9.263
341	3.470
342	8.502
2	38.670
1	6.286
343	10.508
344	1.385
345	5.417
346	1.395
347	1.808
348	0.651
349	13.188
350	5.664
351	0.894
352	1.872
353	2.224
354	8.544
355	16.168
356	7.309
357	14.065
358	6.962
359	2.166
360	9.162
361	4.338
362	35.363
363	8.360
364	10.858
365	5.835
366	1.217
367	1.691
368	0.453
369	12.967
370	5.105
371	1.326
372	1.797
373	8.559
374	16.232
375	7.469
376	0.196
377	14.161
378	6.886
379	3.481
380	3.991
381	35.398
382	
383	
384	
S(Lot5)=941mp	

696700

696600

A. Date referitoare la teren			
Nr. parcelă	Categorie de folosință	Suprafața (mp)	Mențiuni
156/7, 156/8, 156/8/4, 156/9	CC	4 941	Teren intravilan neîmprejmuit
Total		4 941	
B. Date referitoare la construcții			
Cod	Destinația	Suprafața construită la sol (mp)	Mențiuni
-	-	-	-
Total		-	-
Suprafața măsurată a imobilului = 4 941 mp			
Suprafața din act a imobilului = 4 941 mp			
Executant : Persoană fizică autorizată, Ing. Anton Ioana Categorie B Seria RO-BT-F nr. 0118 Confirm executarea măsurătorilor la teren, corectitudinea întocmirii documentației cadastrale și corespondența acestora cu realitatea din teren Semnătura Data : 22/05/2024		Inspector Confirm introducerea imobilului în baza de date integrată și atribuirea numărului cadastral Semnătura Data..... BCPI Botoșani	

Ioana Anton

624.



**Plan de amplasament și delimitare a imobilului**

Scara 1:500

Nr. cadastral	Suprafața măsurată a imobilului	Adresa imobilului
71136	S = 462 mp	Municipiul Botoșani, Strada Dimitrie Pompeiu f.n., Judetul Botosani

Nr. Cartea Funciară	Unitatea Administrativ Teritorială (UAT)
	<b>BOTOȘANI</b>

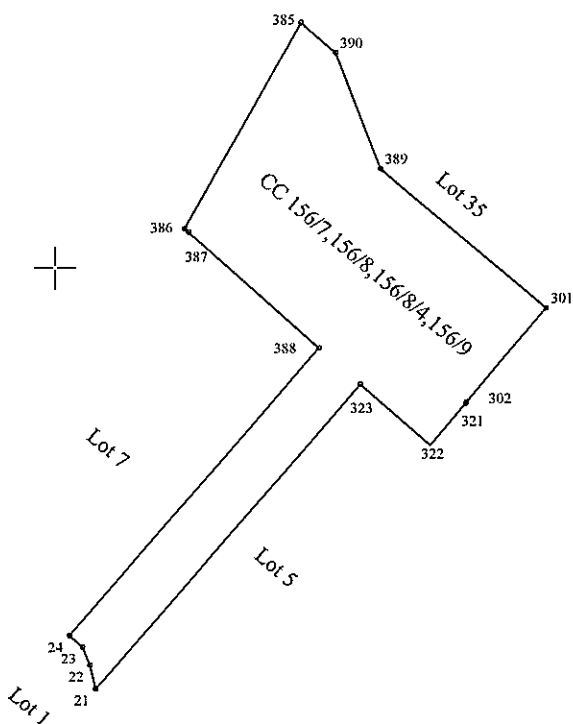

Parcela (Lot6) 696700

Nr. Pct.	Lungimi laturi D(i,i+1)
385	17.193
386	0.382
387	12.694
388	27.712
24	1.285
23	1.421
22	1.778
21	29.393
323	6.704
322	3.980
321	0.101
302	8.958
301	15.714
389	9.081
390	3.300
<b>S(Lot6)=462mp</b>	

A. Date referitoare la teren			
Nr. parcelă	Categoria de folosință	Suprafața (mp)	Mențiuni
156/7, 156/8, 156/8/4, 156/9	CC	462	Tereni intravilan neîmprejmuiți
Total		462	
B. Date referitoare la construcții			
Cod	Destinația	Suprafața construită la sol (mp)	Mențiuni
Total		-	-
Suprafața măsurată a imobilului = 462 mp			
Suprafața din act a imobilului = 462 mp			
Executant :		Inspector	
Persoană fizică autorizată, Ing. Anton Ioana Categoria B Seria RO-BT-F nr. 0118 Confirm executarea măsurătorilor la teren, corectitudinea întocmirii documentației cadastrale și corespondența acesteia cu realitatea din teren Semnătura Ioana Anton		Confirm introducerea imobilului în baza de date integrată și atribuirea numărului cadastral Semnătura Gabriela Rezuc Date: 2014.05.23 09:59:17 +03'00' Data..... BCPI Botoșani	

696700

696650

696650

62

62

Plan de amplasament și delimitare a imobilului

Scara 1:1 000

Nr. cadastral	Suprafața măsurată a imobilului	Adresa imobilului
71137	S = 3 071 mp	Municipiul Botoșani, Strada Dimitrie Pompeiu f.n., Județul Botoșani

Nr. Cartea Funciară	Unitatea Administrativ Teritorială (UAT)
	BOTOȘANI

Parcela (Lot)

Nr. Pct.	Longimi laterale (m)
391	2.311
392	8.740
393	3.310
394	4.343
395	0.964
396	6.771
397	3.576
398	5.482
399	11.570
400	8.166
401	3.383
402	9.930
403	2.309
404	7.046
405	11.613
392	2.311
391	2.311
42	1.558
41	1.901
40	1.526
39	1.198
38	4.255
37	10.997
36	1.970
35	2.542
34	0.846
33	26.711
32	17.956
31	13.316
30	2.796
29	22.514
28	8.571
27	4.148
26	24.034
25	37.267
24	27.712
388	12.691
387	0.382
386	4.657
407	3.062
408	7.526
409	3.451
410	4.733
411	11.570
412	8.271
413	3.464
414	10.096
415	2.301
416	6.117
417	6.911
418	3.388
419	10.420
420	2.201
421	6.684
422	11.613
423	8.739
424	3.433
425	4.205
426	0.985
427	7.768
428	3.264
429	3.257
430	7.972
431	3.335
432	4.568
433	6.939
408	3.062
407	58.580
434	6.230
435	6.331
436	7.797
437	14.388
438	14.388
439	5.770
440	0.971
441	1.493
442	1.955
443	8.866
444	14.938
435	6.230
434	26.892
445	3.679
446	3.468
447	4.549
448	11.569
449	8.213
450	3.464
451	10.059
452	2.181
453	6.038
454	7.034
455	3.359
456	9.993
457	2.242
458	7.046
459	11.613
460	8.739
461	3.433
462	4.416
463	6.035
464	6.590
465	3.196
466	4.432
467	7.984
468	3.337
469	4.319
470	9.999
471	6.613
446	3.679
445	61.680

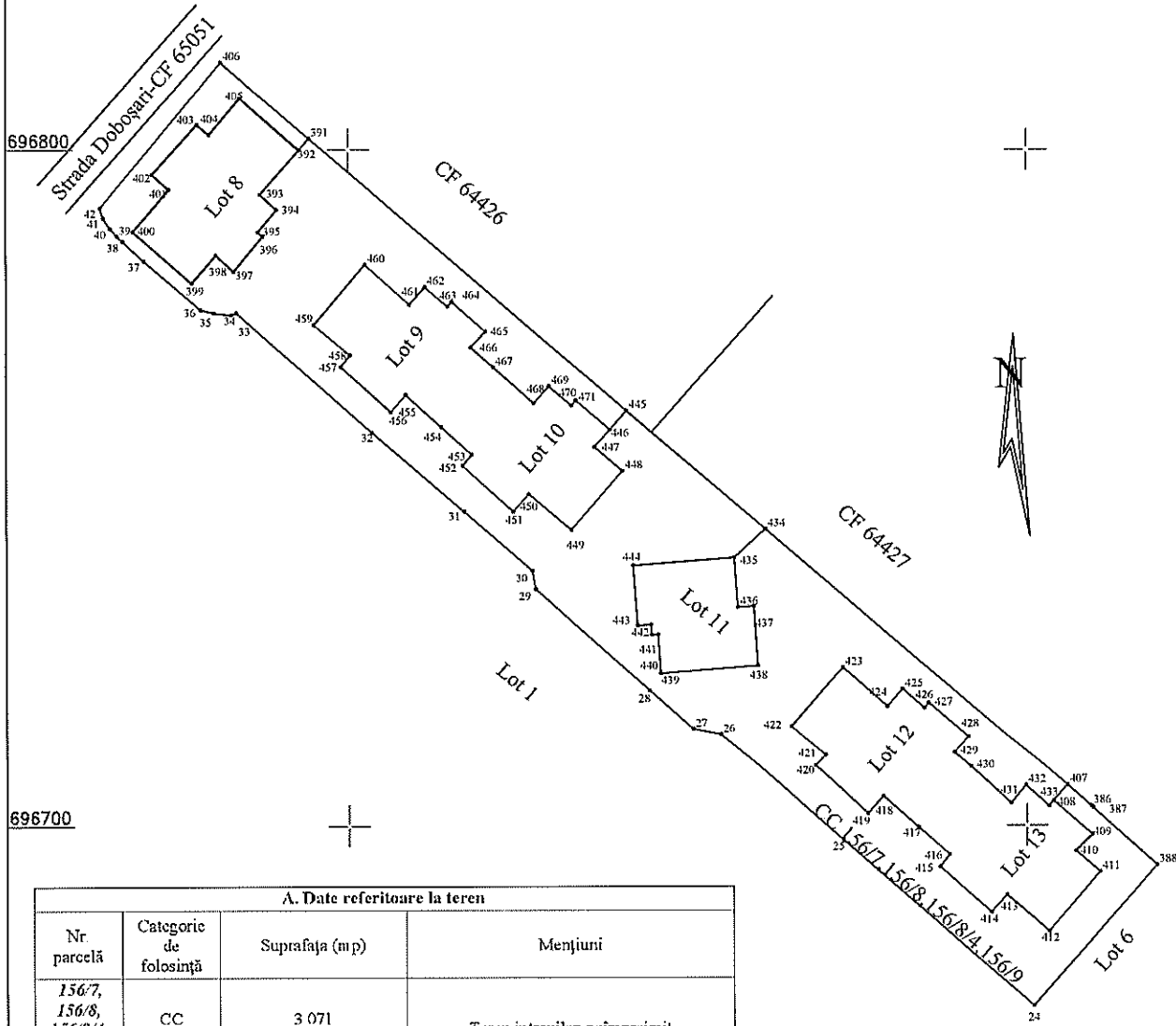

A. Date referitoare la teren			
Nr. parcelă	Categorie de folosință	Suprafața (mp)	Mențiuni
156/7, 156/8, 156/8A, 156/9	CC	3 071	Teren intravilan neîmprejmuit
Total		3 071	
B. Date referitoare la construcții			
Cod	Destinația	Suprafața construită la sol (mp)	Mențiuni
-	-	-	-
Total		-	-
Suprafața măsurată a imobilului = 3 071 mp			
Suprafața din act a imobilului = 3 071 mp			
Executant : Persoană fizică autorizată, Ing. Anton Ioana Categoria B Seria RO-BT-F nr. 0118 Confirm executarea măsurătorilor la teren, corectitudinea întocmirii documentației cadastrale și corespondența acesteia cu realitatea din teren Ioana Anton Data : 2023.05.22 15:46:17 +03'00'		Inspector Confirm introducerea imobilului în baza de date integrată și atribuirea numărului cadastral Semnătura Gabriela Rezac Data..... BCPI Botoșani	

624

624200

624050

## Plan de amplasament și delimitare a imobilului

624100

Scara 1 : 500

Nr. cadastral	Suprafața măsurată a imobilului	Adresa imobilului
71138	357 mp	Municipiul Botoșani, Str. Dimitrie Pompeiu f.n., județul Botoșani

Nr. Cartea Funciară	Unitatea Administrativ Teritorială (UAT)
	BOTOȘANI

696800

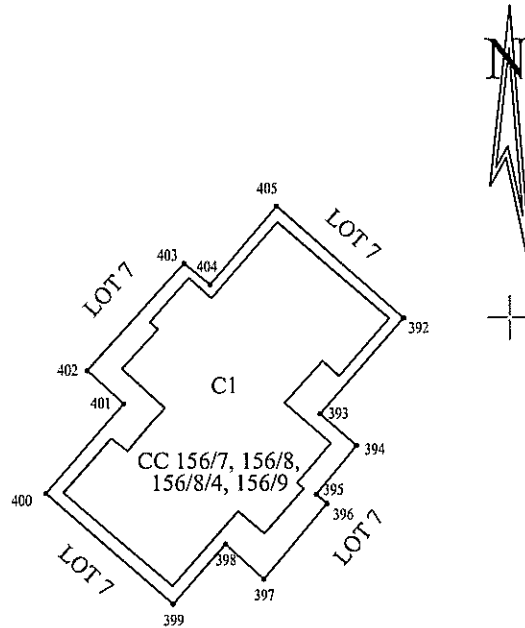

696800

## Parcela (Lot8)

Nr. Pct.	Lungimi laturi D(i,i+1)
402	3.383
401	8.166
400	11.570
399	5.482
398	3.576
397	6.771
396	0.964
395	4.343
394	3.310
393	8.740
392	11.613
405	7.046
404	2.309
403	9.930
S(Lot8)=357mp	

696750



A. Date referitoare la teren			
Nr. parcelă	Categorie de folosință	Suprafața (mp)	Mențiuni
156/7, 156/8, 156/8/4, 156/9	CC	357	Teren intravilan neîmprejmuit
Total		357	
B. Date referitoare la construcții			
Cod	Destinația	Suprafața construită la sol (mp)	Mențiuni
C1	CL	260	Bloc locuințe cu nivel de înălțime St+P+2E, format din 12 unități individuale. Sdc = 943,37 mp
Total		260	-
Suprafața măsurată a imobilului = 357 mp Suprafața din act a imobilului = 357 mp			
<b>Executant :</b> Persoană fizică autorizată, <b>Ing. Anton Ioana</b> Categoria B Seria RO-BT-F nr. 0118 Confirma executarea măsurărilor la teren, corectitudinea în plan și în teren a datelor cadastrale și corespondența acestora cu realitatea din teren Data : 25/05/2024 03'00'		<b>Inspector</b> Confirm introducerea imobilului în baza de date integrată și atribuirea numărului cadastral Semnătura <b>Gabriela Rezuc</b> Data..... BCPI Botoșani	

624050

Digitally signed by Gabriela Rezuc  
Date: 2024.05.23 10:06:08 +03'00'

624100

624150

**Plan de amplasament și delimitare a imobilului**

Scara 1 : 500

Nr. cadastral	Suprafața măsurată a imobilului	Adresa imobilului
71139	342 mp	Municipiul Botoșani, Str. Dimitrie Pompeiu f.n., județul Botoșani

Nr. Cartea Funciară	Unitatea Administrativ Teritorială (UAT)
	<b>BOTOȘANI</b>

696800

696800

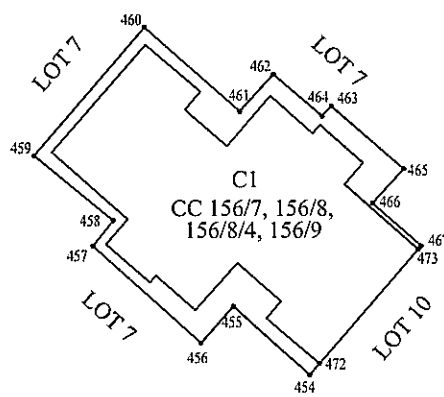

696750

696750

Parecla (Lot9)

Nr. Pct.	Lungimi laturi D(i,i+1)
456	3.359
455	7.034
454	1.037
472	10.347
473	0.298
467	4.452
466	3.196
465	6.590
464	0.935
463	4.416
462	3.433
461	8.739
460	11.613
459	7.046
458	2.242
457	9.933
S(Lot9)=342mp	

A. Date referitoare la teren			
Nr. parcelă	Categorie de folosință	Suprafața (mp)	Mențiuni
156/7, 156/8, 156/8/4, 156/9	CC	342	Teren intravilan nefrejmuit
Total		342	
B. Date referitoare la construcții			
Cod	Destinația	Suprafața construită la sol (mp)	Mențiuni
C1	CL	260	Bloc locuințe cu nivel de înălțime St+P+2E, format din 12 unități individuale. Sdc = 943,37 mp
Total		260	-
Suprafața măsurată a imobilului = 342 mp			
Suprafața din act a imobilului = 342 mp			
Executant :		Inspector	
Persoană fizică autorizată, <b>Ing. Anton Ioana</b> Categoria B Seria RO-BT-F nr. 0118 Confirma executarea măsurătorilor la teren, corectarea și semnarea documentației cadastrale și corespondența acestor acte cu realitatea din teren Semnatura: <b>Anton Ioana</b> Data: 21/05/2024		Confirm introducerea imobilului în baza de date integrată și atribuirea numărului cadastral Semnatura: <b>Gabriela Rezuc</b> Date: 2024.05.23 10:00:36 +03'00' Data:..... BCPI Botoșani	

696700

# Plan de amplasament și delimitare a imobilului

Scara 1 : 500

624150

Nr. cadastral	Suprafața măsurată a imobilului	Adresa imobilului
71140	349 mp	Municipiul Botoșani, Str. Dimitrie Pompeiu f.n., județul Botoșani

696800

Nr. Cartea Funciară	Unitatea Administrativ Teritorială (UAT)
	BOTOȘANI

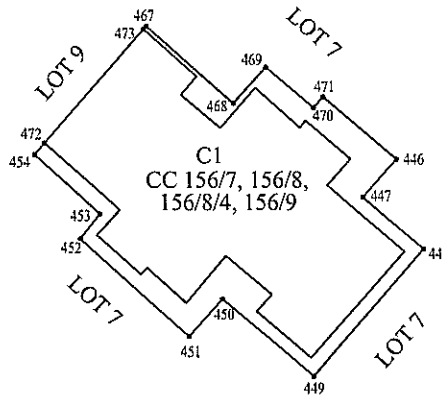

696750

696750

Parcela (Lot10)

Nr. Pet.	Lungimi laturi D(i,i+1)
451	3.464
450	8.213
449	11.569
448	5.459
447	3.468
446	6.613
471	0.999
470	4.319
469	3.337
468	7.984
467	0.298
473	10.347
472	1.037
454	6.038
453	2.181
452	10.059
S(Lot10)=349mp	

696700

A. Date referitoare la teren			
Nr. parcelă	Categorie de folosință	Suprafața (mp)	Mențiuni
156/7, 156/8, 156/8/4, 156/9	CC	349	Teren intravilan neîmprejmuit
Total		349	
B. Date referitoare la construcții			
Cod	Destinația	Suprafața construită la sol (mp)	Mențiuni
C1	CL	260	Bloc locuințe cu nivel de înălțime St+P+2E, format din 12 unități individuale. Sdc = 943,37 mp
Total		260	
Suprafața măsurată a imobilului = 349 mp Suprafața din act a imobilului = 349 mp			
<b>Executant :</b> Persoană fizică autorizată, <b>Ing. Anton Ioana</b> Categorie B Seria RO-BT-F nr. 0118 Confirma executarea măsurătorilor la teren, corectitudinea întocmirii planurilor cadastrale și corespondența acestora cu realitatea din teren Semnătura Data : 21/05/2024		<b>Inspector</b> Confirm introducerea imobilului în baza de date integrată și atribuirea numărului cadastral <b>Gabriela Rezuț</b> Semnătura Date: 2024.05.23 10:01:05 +03'00' Data..... BCPI Botoșani	

624100

## Plan de amplasament și delimitare a imobilului

Scara 1 : 200

Nr. cadastral	Suprafața măsurată a imobilului	Adresa imobilului
71141	242 mp	<i>Municipiul Botoșani, Str. Dimitrie Pompeiu f.n., județul Botoșani</i>

Nr. Cartea Funciară	Unitatea Administrativ Teritorială (UAT)
	<b>BOTOȘANI</b>

696740

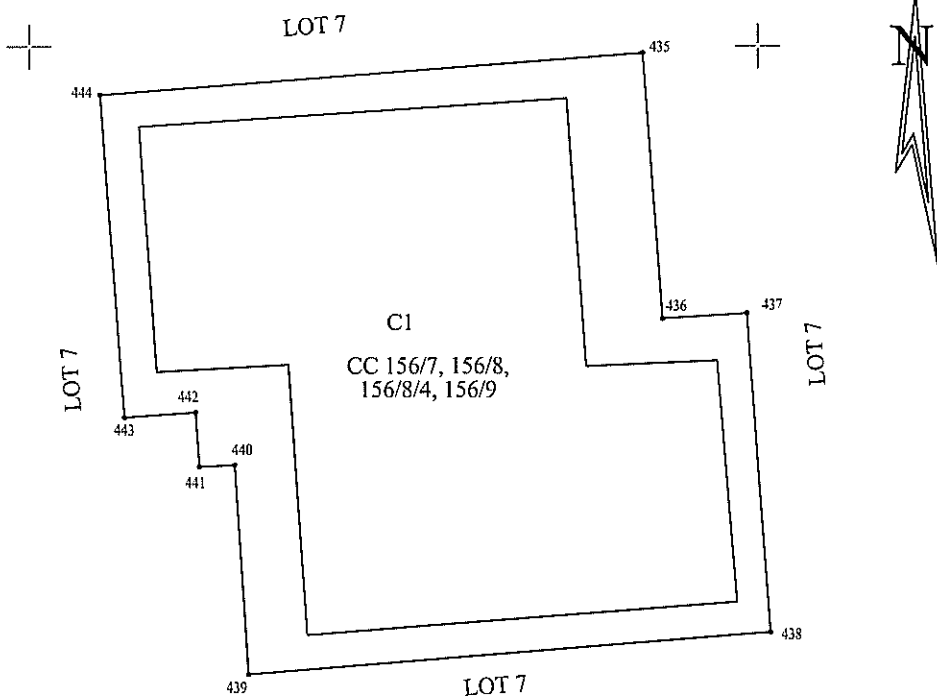

696740

696720

696720

Parcela (Lot11)

Nr. Pct.	Lungimi laturi D(i,i-1)
435	14.938
444	8.866
443	1.955
442	1.493
441	0.971
440	5.770
439	14.388
438	8.794
437	2.323
436	7.333
S(Lot11)=242 mp	

A. Date referitoare la teren			
Nr. parcelă	Categorie de folosință	Suprafața (mp)	Mențiuni
156/7, 156/8, 156/8/4, 156/9	CC	242	Teren intravilan neîmprejmuit
Total		242	
B. Date referitoare la construcții			
Cod	Destinația	Suprafața construită la sol (mp)	Mențiuni
CI	CL	165	Bloc locuințe cu nivel de înălțime St+P+2E, format din 6 unități individuale. Sdc = 626,32 mp
Total		165	-
Suprafața măsurată a imobilului = 242 mp			
Suprafața din act a imobilului = 242 mp			
<b>Executant :</b> Persoană fizică autorizată, <b>Ing. Anton Ioana</b> Categoria B Seria RO-BT-F nr. 0118 <i>Confirm executarea măsurătorilor la teren, corectitudinea întocmirii documentației cadastrale și corespondența acestora cu planurile în teren</i> <b>Ioana Anton</b> Data : 21/05/2024		<b>Inspector</b> Confirm introducerea imobilului în baza de date integrată și atribuirea numărului cadastral <b>Gabriela Rezac</b> Date: 2024.05.23 10:01:31 +03'00' Data..... BCPI Botoșani	

624140

624150

## Plan de amplasament și delimitare a imobilului

624200

Scara 1 : 500

Nr. cadastral	Suprafața măsurată a imobilului	Adresa imobilului
71142	349 mp	Municipiul Botoșani, Str. Dimitrie Pompeiu f.n., județul Botoșani

Nr. Cartea Funciară	Unitatea Administrativ Teritorială (UAT)
	<b>BOTOȘANI</b>

696750

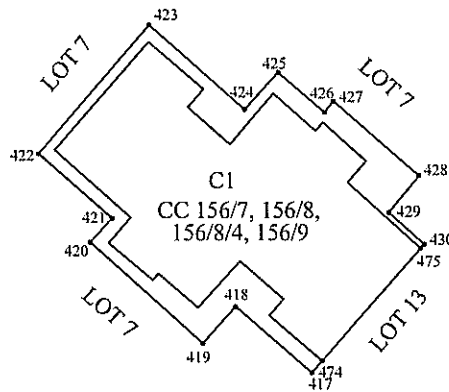

696700

696700

Parcela (Lot12)

Nr. Pct.	Lungimi laturi D(i,i+1)
419	3.388
418	6.911
417	1.072
474	10.347
475	0.349
430	3.257
429	3.264
428	7.768
427	0.985
426	4.205
425	3.433
424	8.739
423	11.613
422	6.684
421	2.201
420	10.420
S(Lot12)=349mp	

696650

624150

A. Date referitoare la teren			
Nr. parcelă	Categorie de folosință	Suprafața (mp)	Mențiuni
156/7, 156/8, 156/8/4, 156/9	CC	349	Teren intravilan neîmprejmuit
Total		349	
B. Date referitoare la construcții			
Cod	Destinația	Suprafața construită la sol (mp)	Mențiuni
C1	CL	260	Bloc locuințe cu nivel de înălțime St+P+2E, format din 12 unități individuale. Sdc = 943,37 mp
Total		260	-
Suprafața măsurată a imobilului = 349 mp			
Suprafața din act a imobilului = 349 mp			
Executant : Persoană fizică autorizată, Ing. Anton Ioana Categoria B Seria RO-BT-F nr. 0118 Confirma executarea măsurătorilor la teren, corectivă în conformitate cu notația cadastrală și corespondența acrt. nr. 172/2024 din teren Anton Semnat digital de Data : 21/05/2024		Inspector Confirm introducerea imobilului în baza de date integrată și atribuirea numărului cadastral Semnătura Gabriela Rezac Date: 2024.05.23 10:02:02 +03'00' Data..... BCPI Botoșani	

2

# Plan de amplasament și delimitare a imobilului

Scara 1 : 500

696750

Nr. cadastral	Suprafața măsurată a imobilului	Adresa imobilului
71143	355 mp	Municipiul Botoșani, Str. Dimitrie Pompeiu f.n., județul Botoșani

Nr. Cartea Funciară	Unitatea Administrativ Teritorială (UAT)
	<b>BOTOȘANI</b>

696700

696700

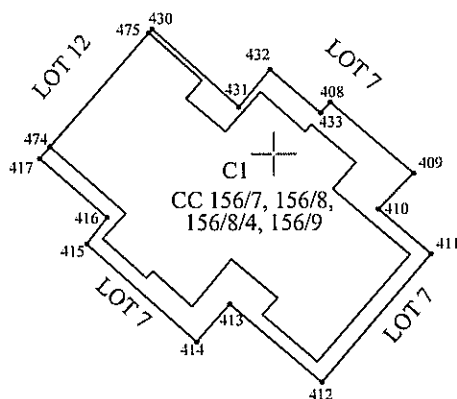

Parcela (Lot13)

Nr. Pet.	Lungimi laturi D(i,i+1)
414	3.464
413	8.271
412	11.570
411	4.733
410	3.451
409	7.526
408	0.999
433	4.568
432	3.335
431	7.972
430	0.349
475	10.347
474	1.072
417	6.117
416	2.301
415	10.096

S(Lot13)=355mp

696650

A. Date referitoare la teren			
Nr. parcelă	Categorie de folosință	Suprafața (mp)	Mențiuni
156/7, 156/8, 156/8/4, 156/9	CC	355	Teren intravilan neîmprejmuit
Total		355	
B. Date referitoare la construcții			
Cod	Destinația	Suprafața construită la sol (mp)	Mențiuni
CI	CL	260	Bloc locuințe cu nivel de înălțime St+P+2E, format din 12 unități individuale. Sdc = 943,37 mp
Total		260	-
Suprafața măsurată a imobilului = 355 mp			
Suprafața din act a imobilului = 355 mp			
<b>Executant :</b> Persoană fizică autorizată, Ing. Anton Ioana Categoria B Seria RO-BT-F nr. 0118 Confirm executarea măsurătorilor la teren, corectitudinea întocmirii documentației cadastrale și corectitudinea acestor date rezultate din teren Semnat digital de Anton Data : 21/05/2024		<b>Inspector</b> Confirm introducerea imobilului în baza de date integrată și atribuirea numărului cadastral Semnătura Gabriela Rezac Date: 2024.05.23 10:02:37 +03'00' BCPI Botoșani	



624220

## Plan de amplasament și delimitare a imobilului

Scara 1 : 200

Nr. cadastral	Suprafața măsurată a imobilului	Adresa imobilului
71144	246 mp	Municipiul Botoșani, Str. Dimitrie Pompeiu f.n., județul Botoșani

Nr. Cartea Funciară	Unitatea Administrativ Teritorială (UAT)
	BOTOȘANI

696680

696680

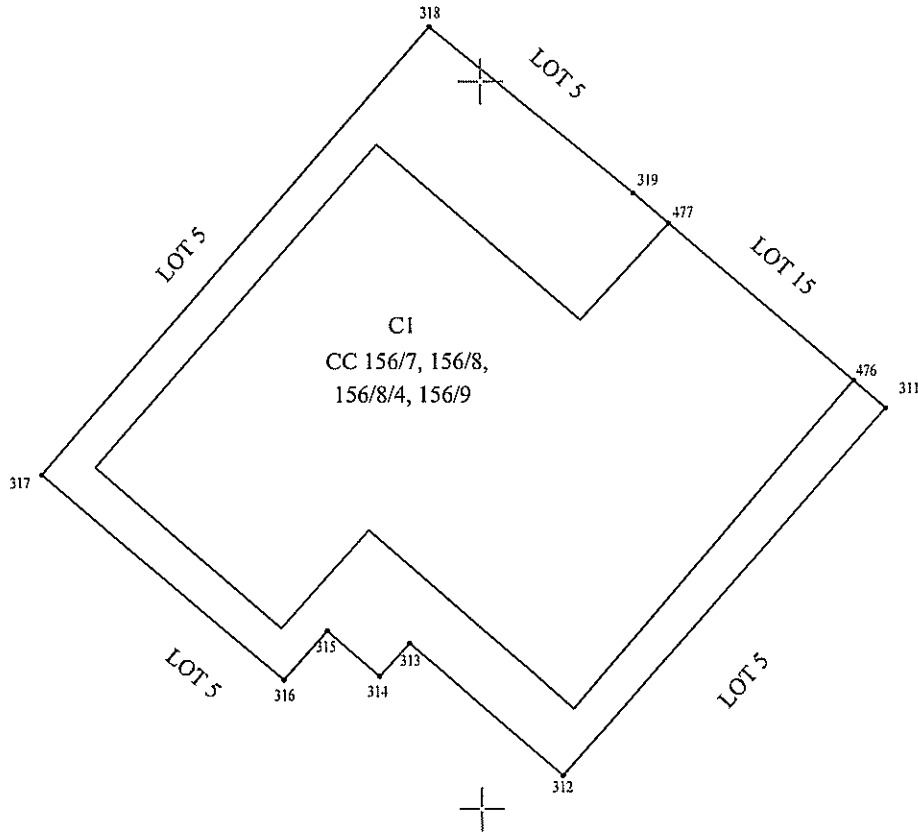

696660

696660

Parcela (Lot14)

Nr. Pct.	Lungimi laturi D(i,i+1)
319	7.212
318	16.260
317	8.720
316	1.806
315	1.909
314	1.234
313	5.574
312	13.453
311	1.159
476	6.660
477	1.284
S(Lot14)=246 mp	

A. Date referitoare la teren			
Nr. parcelă	Categorie de folosință	Suprafața (mp)	Mențiuni
156/7, 156/8, 156/8/4, 156/9	CC	246	Teren intravilan neîmprejmuit
Total		246	
B. Date referitoare la construcții			
Cod	Destinația	Suprafața construită la sol (mp)	Mențiuni
C1	CL	165	Bloc locuințe cu nivel de înălțime St+P+2E, format din 6 unități individuale. Sdc = 626,32 mp
Total		165	-
Suprafața măsurată a imobilului = 246 mp			
Suprafața din act a imobilului = 246 mp			
Executant :		Inspector	
Persoană fizică autorizată, Ing. Anton Ioana Categorie B Seria RO-BT-F nr. 0118		Confirm introducerea imobilului în baza de date integrată și atribuirea numărului cadastral	
Confirm executarea măsurătorilor la teren, corectitudinea întocmirii documentației cadastrale și corespondența acesteia cu realitatea teren		Gabriela Rezuț Data: 2024.05.23 10:03:07 +03'00'	
Ioana Anton Data : 21/05/2024		Data..... BCPI Botoșani	

696640

624240

## Plan de amplasament și delimitare a imobilului

Scara 1 : 200

Nr. cadastral	Suprafața măsurată a imobilului	Adresa imobilului
71145	235 mp	Municipiul Botoșani, Str. Dimitrie Pompeiu f.n., județul Botoșani

Nr. Cartea Funciară	Unitatea Administrativ Teritorială (UAT)
	<b>BOTOȘANI</b>

696680

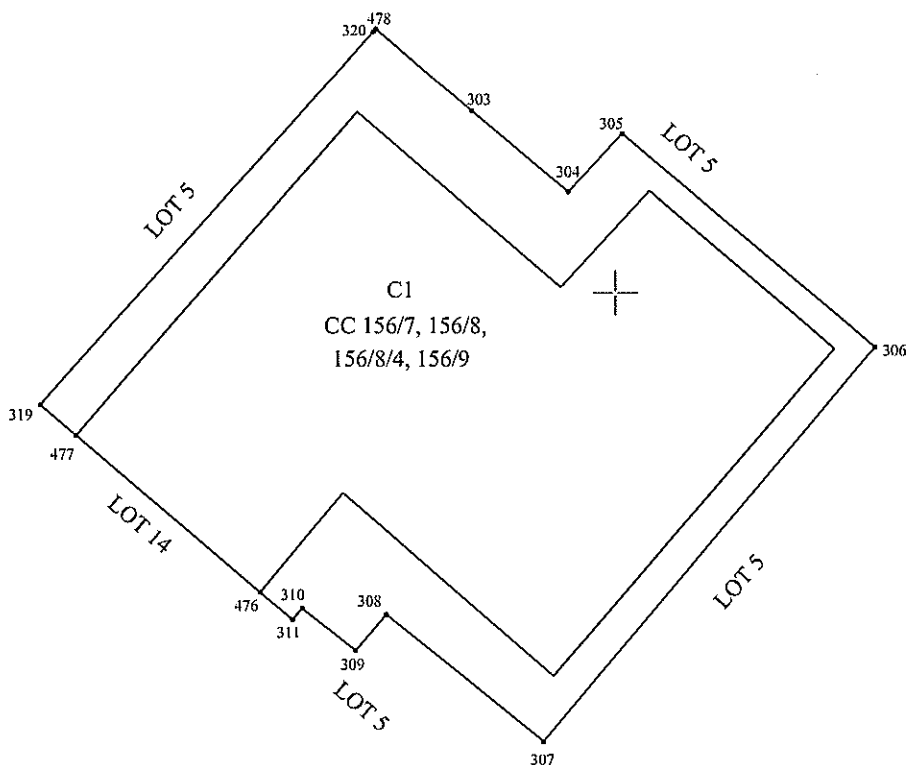

696680

696660

## Parcela (Lot15)

Nr. Pet.	Lungimi laturi D(i,i+1)
306	9.084
305	2.184
304	3.460
303	3.460
478	0.101
320	13.719
319	1.284
477	6.660
476	1.159
311	0.407
310	1.870
309	1.307
308	5.547
307	14.154

S(Lot15)=235 mp

A. Date referitoare la teren			
Nr. parcelă	Categorie de folosință	Suprafața (mp)	Mențiuni
156/7, 156/8, 156/8/4, 156/9	CC	235	Teren intravilan neîmprejmuit
Total		235	
B. Date referitoare la construcții			
Cod	Destinația	Suprafața construită la sol (mp)	Mențiuni
CI	CL	165	Bloc locuințe cu nivel de înălțime St+P+2E, format din 6 unități individuale. Sdc = 626,32 mp
Total		165	-
Suprafața măsurată a imobilului = 235 mp			
Suprafața din act a imobilului = 235 mp			
<b>Executant :</b> Persoană fizică autorizată, <b>Ing. Anton Ioana</b> Categoria B Seria RO-BT-F nr. 0118 Confirma executarea măsurătorilor la teren, corectitudinea întocmirii documentației cadastrale și corespunderea terenului cu planșele de teren Semnătura Data : 21/05/2024		<b>Inspector</b> Confirm introducerea imobilului în baza de date integrată și atribuirea numărului cadastral <b>Gabriela Rezuc</b> Semnătura Data : ..... BCPI Botoșani	

624240

624260

**Plan de amplasament și delimitare a imobilului**

Scara 1 : 200

Nr. cadastral	Suprafața măsurată a imobilului	Adresa imobilului
71146	243 mp	Municipiul Botoșani, Str. Dimitrie Pompeiu f.n., județul Botoșani

Nr. Cartea Funciară	Unitatea Administrativ Teritorială (UAT)
	<b>BOTOȘANI</b>

696660

696660

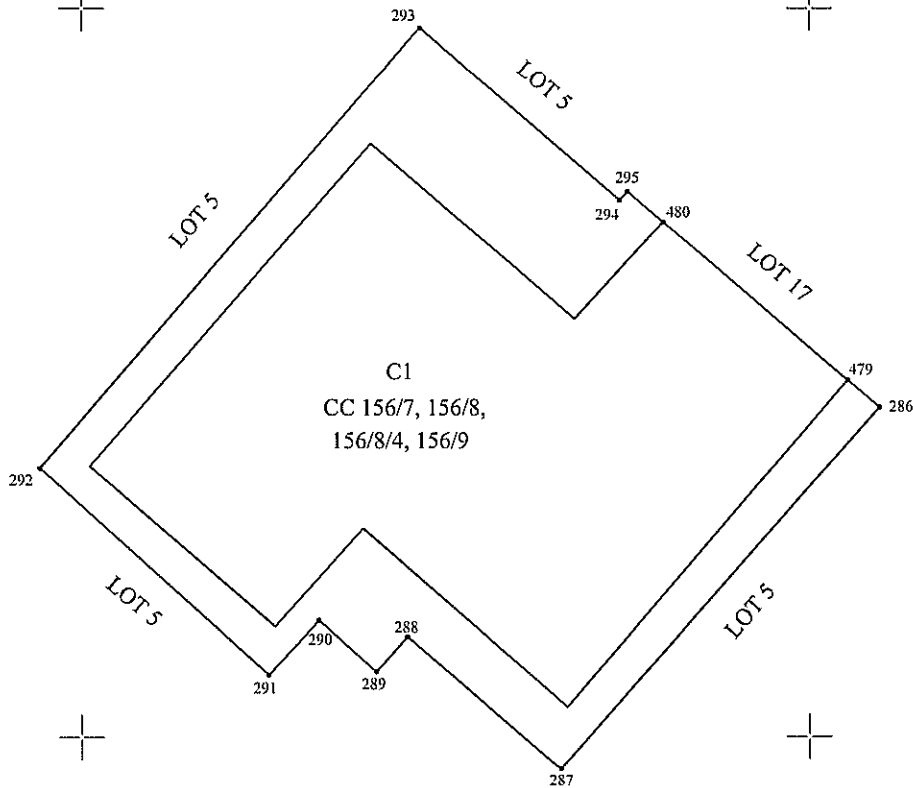

696640

696640

## Parcela (Lot16)

Nr. Pct.	Lungimi laturi D(i,i+1)
295	0.319
294	7.248
293	15.969
292	8.485
291	2.030
290	2.121
289	1.285
288	5.574
287	13.272
286	1.146
479	6.659
480	1.292
S(Lot16)=243mp	

696620

624240

A. Date referitoare la teren			
Nr. parcelă	Categorie de folosință	Suprafața (mp)	Mențiuni
156/7, 156/8, 156/8/4, 156/9	CC	243	Teren intravilan neîmprejmuit
Total		243	
B. Date referitoare la construcții			
Cod	Destinația	Suprafața construită la sol (mp)	Mențiuni
C1	CL	165	Bloc locuințe cu nivel de înălțime St+P+2E, format din 6 unități individuale.Sdc = 626.32 mp
Total		165	-
Suprafața măsurată a imobilului = 243 mp			
Suprafața din act a imobilului = 243 mp			
<b>Executant :</b> Persoană fizică autorizată, <b>Ing. Anton Ioana</b> Categoria B Seria RO-BT-F nr. 0118 Confirma executarea măsurătorilor la teren, corectitudinea înocmirii și realitatea datelor și conținutul planului cadastral <b>Ioana Anton</b> Sennătura Data : 21/05/2024		<b>Inspector</b> Confirm introducerea imobilului în baza de date integrată și atribuirea numărului cadastral <b>Sennătura</b> <b>Gabriela Rezuc</b> Date: 2024.05.23 10:04:06 +0300 Data:..... BCPI Botoșani	

624260

## Plan de amplasament și delimitare a imobilului

624280

Scara 1 : 200

Nr. cadastral	Suprafața măsurată a imobilului	Adresa imobilului
71147	237 mp	Municipiul Botoșani, Str. Dimitrie Pompeu f.n., județul Botoșani

Nr. Cartea Funciară	Unitatea Administrativ Teritorială (UAT)
	BOTOȘANI

696660

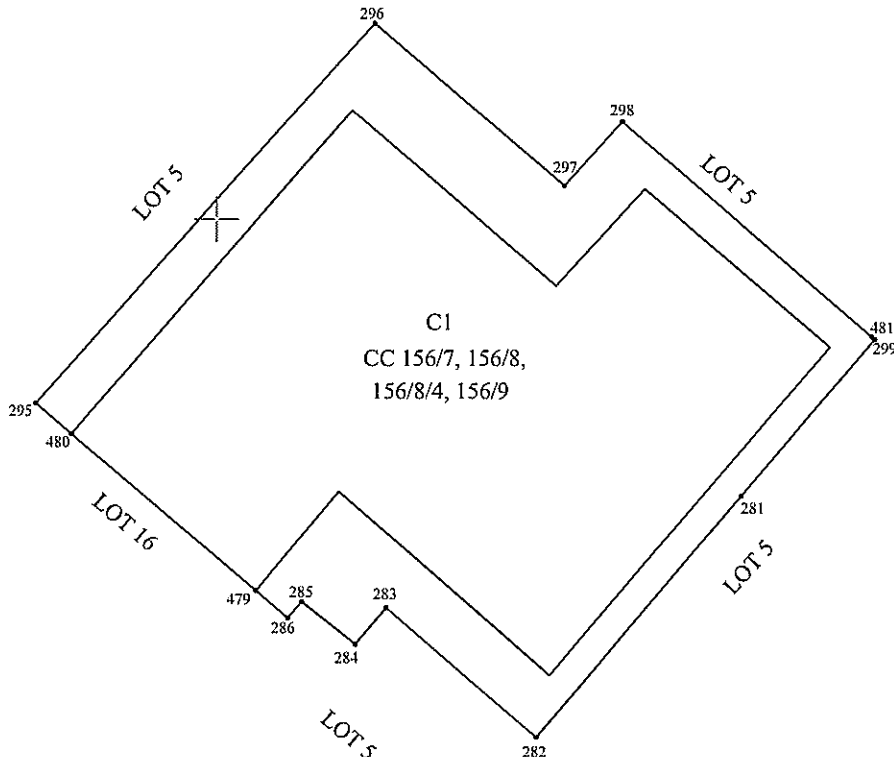

696660

696640

## Parcela (Lot17)

Nr. Pet.	Lungimi laturi D(i,i+1)
298	2.371
297	6.863
296	13.998
295	1.292
480	6.659
479	1.146
286	0.588
285	1.870
284	1.307
283	5.439
282	8.689
281	5.672
481	0.100
299	9.049
S(Lot17)=237mp	



A. Date referitoare la teren			
Nr. parcelă	Categorie de folosință	Suprafața (mp)	Mențiuni
156/7, 156/8, 156/8/4, 156/9	CC	237	Teren intravilan neîmprejmuit
Total		237	
B. Date referitoare la construcții			
Cod	Destinația	Suprafața construită la sol (mp)	Mențiuni
C1	CL	165	Bloc locuințe cu nivel de înălțime St+P+2E, format din 6 unități individuale. Sdc = 626.32 mp
Total		165	-
Suprafața măsurată a imobilului = 237 mp Suprafața din act a imobilului = 237 mp			
Executant : Persoană fizică autorizată, Ing. Anton Ioana Categoria B Seria RO-BT-F nr. 0118 Confirma executarea măsurărilor la teren, corectitudinea măsurărilor în planimetrie cadastrale și corespundența acestora cu realitatea din teren Anton Ioana Semnătura Data : 21/05/2024		Inspector Confirma introducerea imobilului în baza de date integrată și atribuirea numărului cadastral Gabriela Rezu Semnătura Data..... BCPI Botoșani	

624260

624280

## Plan de amplasament și delimitare a imobilului

Scara 1 : 200

Nr. cadastral	Suprafața măsurată a imobilului	Adresa imobilului
71148	240 mp	Municipiul Botoșani, Str. Dimitrie Pompeiu f.n., județul Botoșani

Nr. Cartea Funciară	Unitatea Administrativ Teritorială (UAT)
	<b>BOTOȘANI</b>

696640

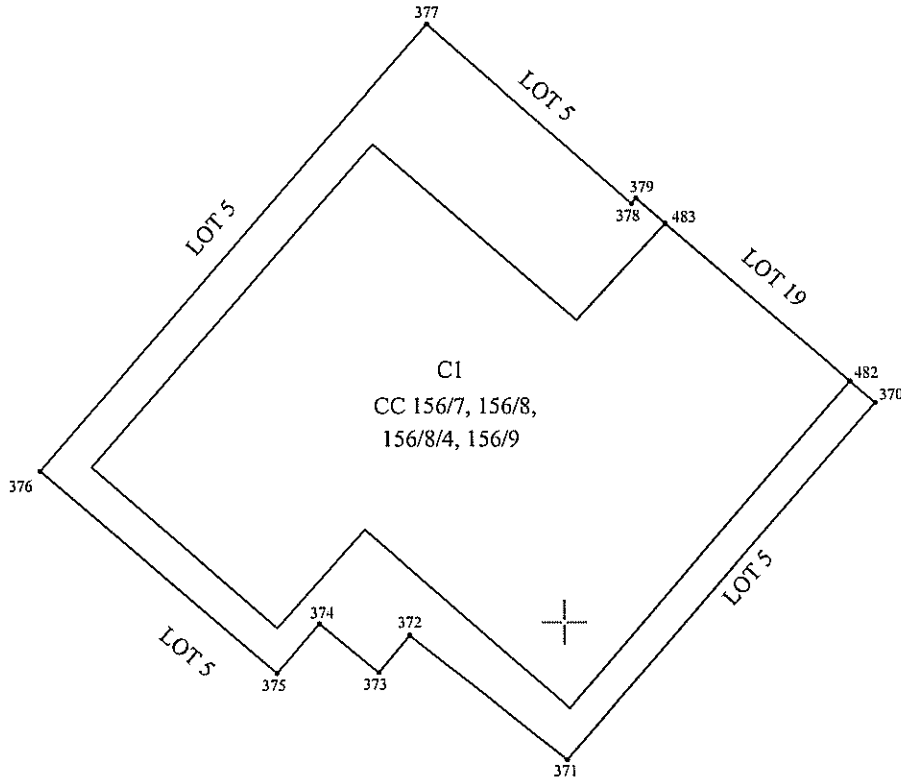

696620

696620

Parcela (Lot18)

Nr. Pct.	Lungimi laturi D(i,i+1)
379	0.196
378	7.469
377	16.232
376	8.559
375	1.797
374	2.109
373	1.326
372	5.505
371	12.967
370	0.914
482	6.660
483	1.056
S(Lot18)=240 mp	

696600

A. Date referitoare la teren			
Nr. parcelă	Categorie de folosință	Suprafața (mp)	Mențiuni
156/7, 156/8, 156/8/4, 156/9	CC	240	Teren intravilan nefolosit
Total		240	
B. Date referitoare la construcții			
Cod	Destinația	Suprafața construită la sol (mp)	Mențiuni
C1	CL	165	Bloc locuințe cu nivel de înălțime St+P+2E, format din 6 unități individuale. Sdc = 626,32 mp
Total		165	-
Suprafața măsurată a imobilului = 240 mp			
Suprafața din act a imobilului = 240 mp			
<b>Executant :</b> <b>Persoană fizică autorizată,</b> <b>Ing. Anton Ioana</b> <b>Categoria B</b> <b>Seria RO-BT-F nr. 0118</b> <i>Confirm executarea măsurătorilor la teren,</i> <i>corectitudinea întocmirii documentației cadastrale</i> <i>și corespondența acesteia cu realitatea din teren</i> <b>Ioana Anton</b> <small>Data: 2024.05.22</small> <small>15:49:43 +03'00'</small> <b>Data : 21/05/2024</b>		<b>Inspector</b> Confirm introducerea imobilului în baza de date integrată și atribuirea numărului cadastral <b>Semnătura</b> <b>Gabriela Rezac</b> <small>Digitally signed by Gabriela Rezac</small> <small>Date: 2024.05.23 10:04:58 +03'00'</small> Data:..... <b>BCPI Botoșani</b>	

624280

624300

## Plan de amplasament și delimitare a imobilului

Scara 1 : 200

Nr. cadastral	Suprafața măsurată a imobilului	Adresa imobilului
71149	235 mp	Municipiul Botoșani, Str. Dimitrie Pompeiu f.n., județul Botoșani

Nr. Cartea Funciară	Unitatea Administrativ Teritorială (UAT)
	BOTOȘANI

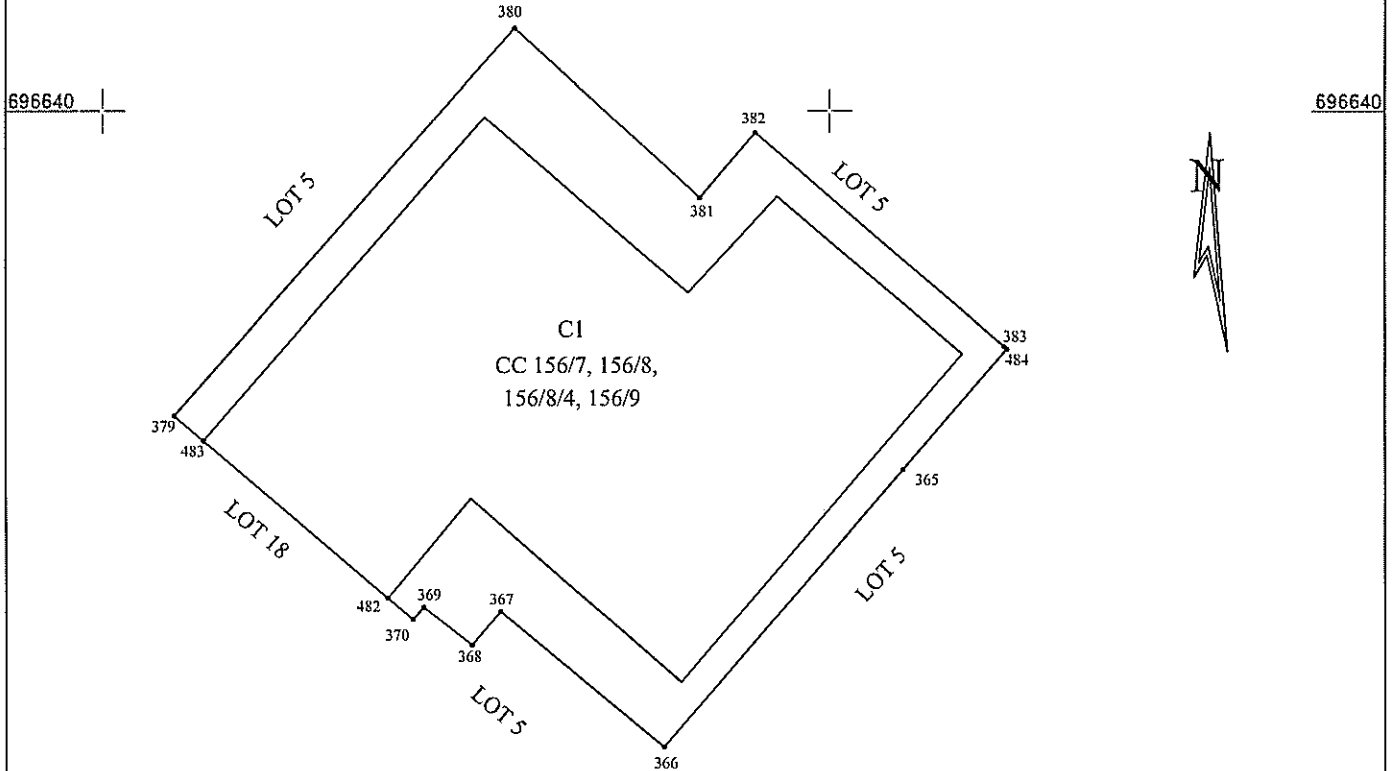

696620

696620

Parcela (Lot19)

Nr. Pct.	Lungimi laturi D(i,i+1)
382	2.339
381	6.886
380	14.161
379	1.056
483	6.660
482	0.914
370	0.453
369	1.691
368	1.217
367	5.835
366	10.058
365	4.368
484	0.100
383	9.008

S(Lot19)=235mp

A. Date referitoare la teren			
Nr. parcelă	Categorie de folosință	Suprafața (mp)	Mențiuni
156/7, 156/8, 156/8/4, 156/9	CC	235	Teren intravilan neîmprejmuit
Total		235	
B. Date referitoare la construcții			
Cod	Destinația	Suprafața construită la sol (mp)	Mențiuni
CI	CL	165	Bloc locuințe cu nivel de înălțime St+P+2E, format din 6 unități individuale. Sdc = 626.32 mp
Total		165	-
Suprafața măsurată a imobilului = 235 mp Suprafața din act a imobilului = 235 mp			
<b>Executant :</b> <b>Persoană fizică autorizată,</b> <b>Ing. Anton Ioana</b> <b>Categoria B</b> <b>Seria RO-BT-F nr. 0118</b> <i>Confirm executarea măsurărilor digitale, corectitudinea măsurării de la puncte cadastrale și corespundența acestora cu terenul măsurat.</i> <b>Ioana Anton</b> <b>Data : 21/05/2024</b>			<b>Inspector</b>  Confirm introducerea imobilului în baza de date integrată și atribuirea numărului cadastral <b>Semnătura</b> <b>Gabriela Rezuc</b> <small>Digitally signed by Gabriela Rezuc Date: 2024.05.23 10:05:26 +03'00'</small> <b>Data: .....</b> BCPI Botoșani

624280

# Plan de amplasament și delimitare a imobilului

Scara 1 : 200

Nr. cadastral	Suprafața măsurată a imobilului	Adresa imobilului
71150	241 mp	Municipiul Botoșani, Str. Dimitrie Pompeiu f.n., județul Botoșani

Nr. Cartea Funciară	Unitatea Administrativ Teritorială (UAT)
	<b>BOTOȘANI</b>

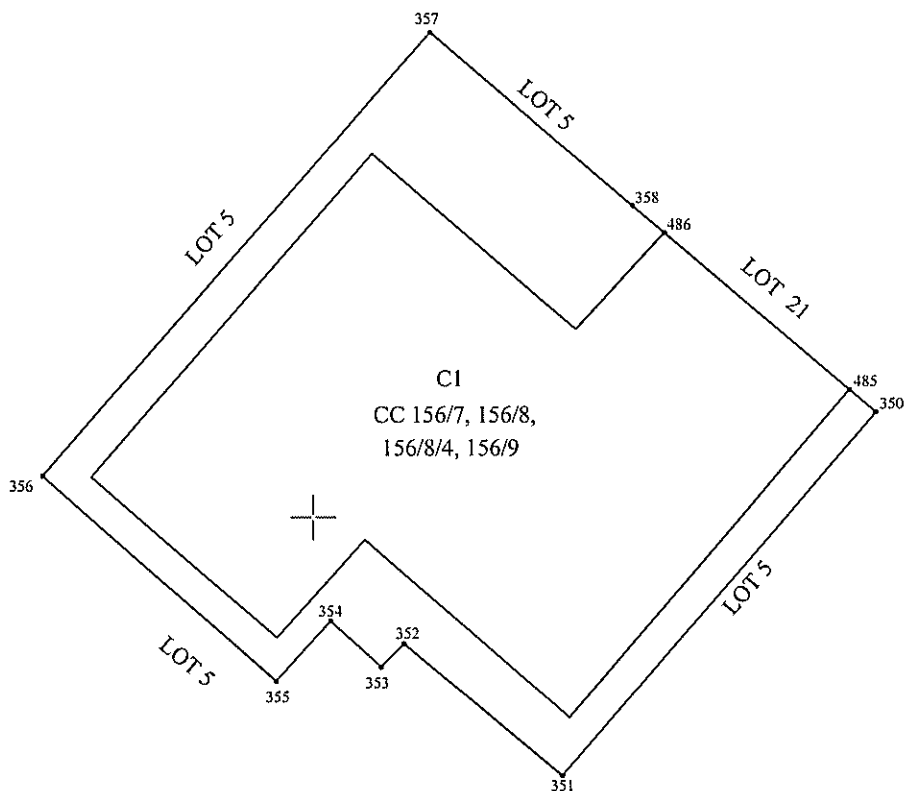

696600

696620

696580

Parcela (Lot20)

Nr. Pct.	Lungimi laturi D(i,i+1)
350	0.953
485	6.660
486	1.141
358	7.309
357	16.168
356	8.544
355	2.224
354	1.872
353	0.894
352	5.664
351	13.188
S(Lot20)=241mp	

A. Date referitoare la teren			
Nr. parcelă	Categorie de folosință	Suprafața (mp)	Mențiuni
156/7, 156/8, 156/8/4, 156/9	CC	241	Teren intravilan neîmprejmuit
Total		241	
B. Date referitoare la construcții			
Cod	Destinația	Suprafața construită la sol (mp)	Mențiuni
CI	CL	165	Bloc locuințe cu nivel de înălțime St+P+2E, format din 6 unități individuale. Sdc = 626.32 mp
Total		165	
Suprafața măsurată a imobilului = 241 mp			
Suprafața din act a imobilului = 241 mp			
<b>Executant :</b> Persoană fizică autorizată, <b>Ing. Anton Ioana</b> Categoria B Seria RO-BT-F nr. 0118 Confirma executarea măsurătorilor la teren, corectitudinea întocmirii documentației cadastrale și corespondența acesteia cu realitatea din teren Ioana Anton Data: 21/05/2024 Semnată la: 155108+03'00"		<b>Inspector</b> Confirma introducerea imobilului în baza de date integrată și atribuirea numărului cadastral <b>Gabriela Reșnău</b> Data: 21/05/2024 BCPI Botoșani	

624300

624320

# Plan de amplasament și delimitare a imobilului

Scara 1 : 200

624340

Nr. cadastral	Suprafața măsurată a imobilului	Adresa imobilului
71151	235 mp	Municipiul Botoșani, Str. Dimitrie Pompeiu f.n., județul Botoșani

Nr. Cartea Funciară	Unitatea Administrativ Teritorială (UAT)
	<b>BOTOȘANI</b>

696620

696620

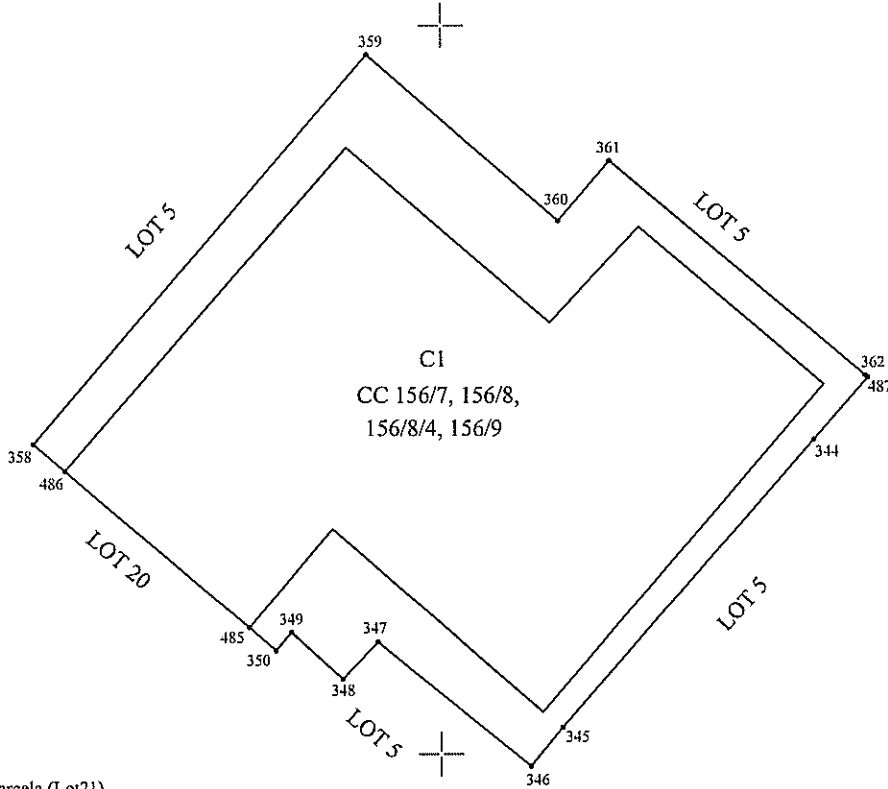

696600

696600

Parcela (Lot21)

Nr. Pct.	Lungimi laturi D(i,i+1)
487	0.100
362	9.162
361	2.166
360	6.962
359	14.065
358	1.141
486	6.660
485	0.953
350	0.651
349	1.898
348	1.395
347	5.417
346	1.385
345	10.508
344	2.249

S(Lot21)=235 mp

A. Date referitoare la teren			
Nr. parcelă	Categorie de folosință	Suprafața (mp)	Mențiuni
156/7, 156/8, 156/8/4, 156/9	CC	235	Teren intravilan neîmprejmuit
Total		235	
B. Date referitoare la construcții			
Cod	Destinația	Suprafața construită la sol (mp)	Mențiuni
C1	CL	165	Bloc locuințe cu nivel de înălțime St+P+2E, format din 6 unități individuale.Sdc = 626,32 mp
Total		165	
Suprafața măsurată a imobilului =235 mp			
Suprafața din act a imobilului = 235 mp			
<b>Executant :</b> Persoană fizică autorizată, Ing. Anton Ioana Categoria B Seria RO-BT-F nr. 0118 Confirma executarea măsurătorilor la teren, corectitudinea întocmirii documentației cadastrale și corespondența cu realitatea din teren Semnat digital Data : 21/05/2024 +03'00'		<b>Inspector</b> Confirm introducerea imobilului în baza de date integrată și atribuirea numărului cadastral Semnătura Gabriela Rezuc BCPI Botoșani Data:..... Digitally signed by Gabriela Rezuc Date: 2024.05.23 10:06:52 +03'00'	

696580

624320

624340



# Plan de amplasament și delimitare a imobilului

Scara 1 : 200

Nr. cadastral	Suprafața măsurată a imobilului	Adresa imobilului
71152	241 mp	Municipiul Botoșani, Str. Dimitrie Pompeiu f.n., județul Botoșani

Nr. Cartea Funciară	Unitatea Administrativ Teritorială (UAT)
	BOTOȘANI

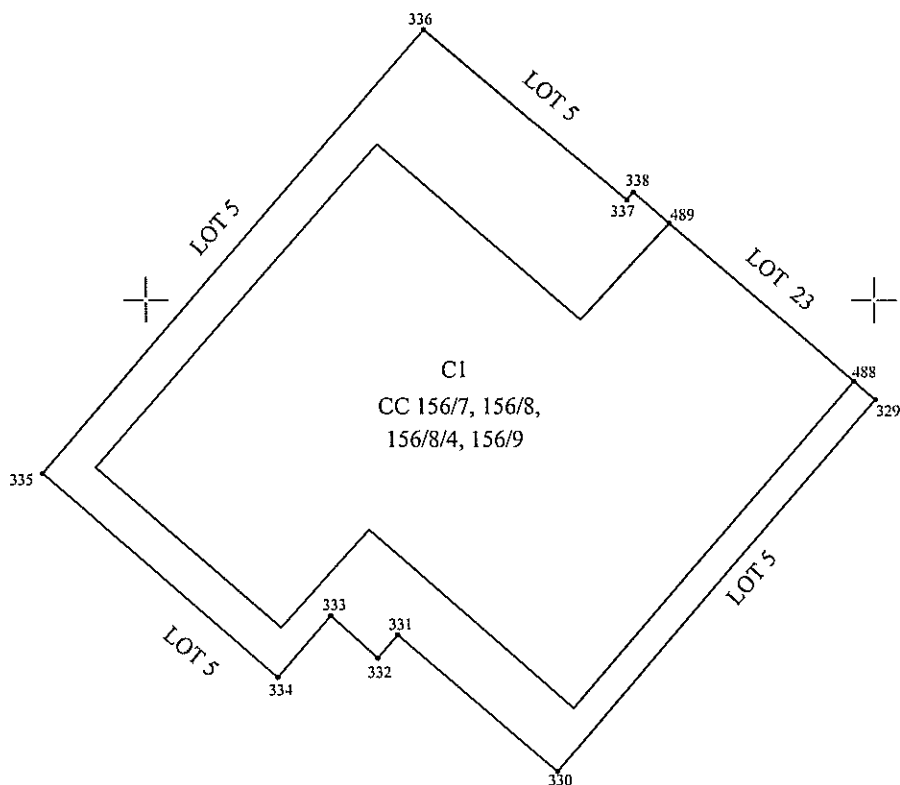

696580

696580

696560

### Parcela (Lot22)

Nr. Pct.	Lungimi laturi D(i,i+1)
338	0.269
337	7.285
336	16.055
335	8.559
334	2.231
333	1.731
332	0.840
331	5.768
330	13.454
329	0.779
488	6.660
489	1.299
S(Lot22)=241mp	

A. Date referitoare la teren			
Nr. parcelă	Categorie de fotosință	Suprafața (mp)	Mențiuni
156/7, 156/8, 156/8/4, 156/9	CC	241	Teren intravilan neîmprejmuit
Total		241	
B. Date referitoare la construcții			
Cod	Destinația	Suprafața construită la sol (mp)	Mențiuni
CI	CL	165	Bloc locuințe cu nivel de înălțime St+P+2E, format din 6 unități individuale.Sdc = 626,32 mp
Total		165	-
Suprafața măsurată a imobilului = 241 mp			
Suprafața din act a imobilului = 241 mp			
Executant : Persoană fizică autorizată, Ing. Anton Ioana Categoria B Seria RO-BT-F nr. 0118 Confirma executarea măsurărilor în teren, corectitudinea înocării de puncte cadastrale și corespondența acestora în teren. Semnată de: 51:37 +03'00" Data : 21/05/2024		Inspector Confirma introducerea imobilului în baza de date integrată și atribuirea numărului Gabriela Reșuc Semnată de: Date: 2024.05.23 10:07:20 +03'00" BCPI Botoșani	

624320

**Plan de amplasament și delimitare a imobilului**

Scara 1 : 200

Nr. cadastral	Suprafața măsurată a imobilului	Adresa imobilului
71153	235 mp	<i>Municipiul Botoșani, Str. Dimitrie Pompeiu f.n., județul Botoșani</i>

Nr. Cartea Funciară	Unitatea Administrativ Teritorială (UAT)
	<b>BOTOȘANI</b>

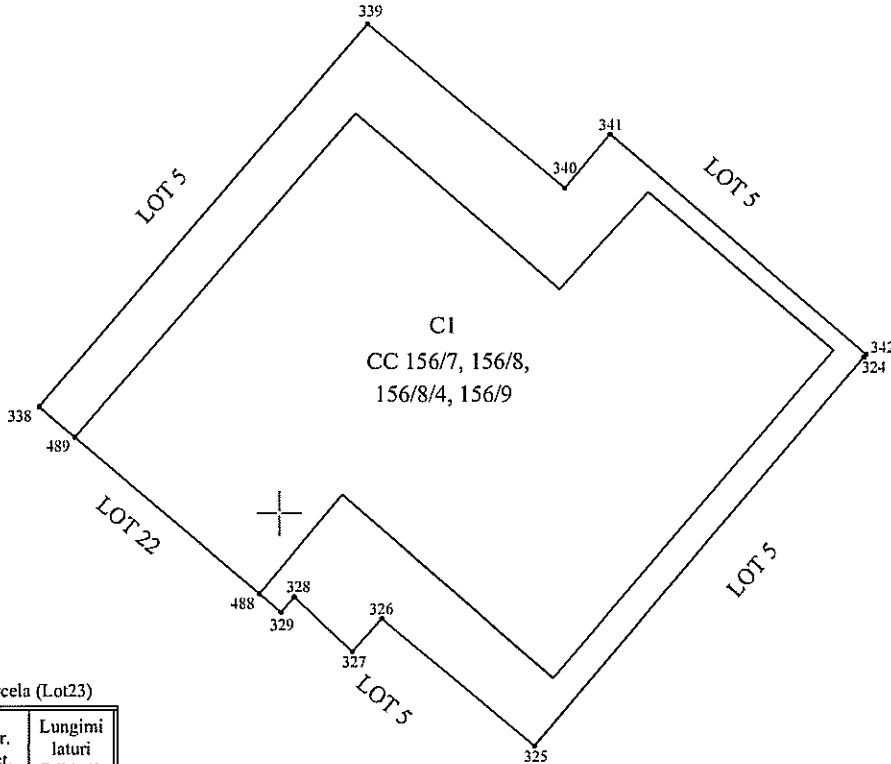

Parcela (Lot23)

Nr. Pct.	Lungimi laturi D(i,i+1)
341	1.930
340	7.043
339	13.844
338	1.299
489	6.660
488	0.779
329	0.555
328	2.186
327	1.209
326	5.455
325	14.003
324	0.100
342	9.263
S(Lot23)=235mp	

A. Date referitoare la teren			
Nr. parcelă	Categorie de folosință	Suprafața (mp)	Mențiuni
156/7, 156/8, 156/8/4, 156/9	CC	235	Teren intravilan neîmprejmuit
Total		235	
B. Date referitoare la construcții			
Cod	Destinația	Suprafața construită la sol (mp)	Mențiuni
C1	CL	165	Bloc locuințe cu nivel de înălțime St+P+2E, format din 6 unități individuale. Sdc = 626,32 mp
Total		165	-
Suprafața măsurată a imobilului = 235 mp			
Suprafața din act a imobilului = 235 mp			
<b>Executant :</b> <b>Persoană fizică autorizată,</b> <b>Ing. Anton Ioana</b> <b>Categoria B</b> <b>Seria RO-BT-F nr. 0118</b> <i>Confirm executarea măsurărilor terenului, corectitudinea înlocuirii d. punctelor cadastrale și corespundența acestor puncte cu terenul</i> Semnătură Data : 21/05/2024		<b>Inspector</b>  Confirm introducerea imobilului în baza de date integrată și atribuirea numărului cadastral Semnătură <b>Gabriela Rezac</b> Date: 2024.05.23 10:07:48 +03'00' BCPI Botoșani	

696580

696580

696560

624340

624360

624360

**Plan de amplasament și delimitare a imobilului**

Scara 1:50

Nr. cadastral	Suprafața măsurată a imobilului	Adresa imobilului
71154	S = 9 mp	<i>Municipiul Botoșani, Strada Dimitrie Pompeiu f.n., Judetul Botoșani</i>
Nr. Cartea Funciară	Unitatea Administrativ Teritorială (UAT)	
	<b>BOTOȘANI</b>	

696575

696575

696570

696570

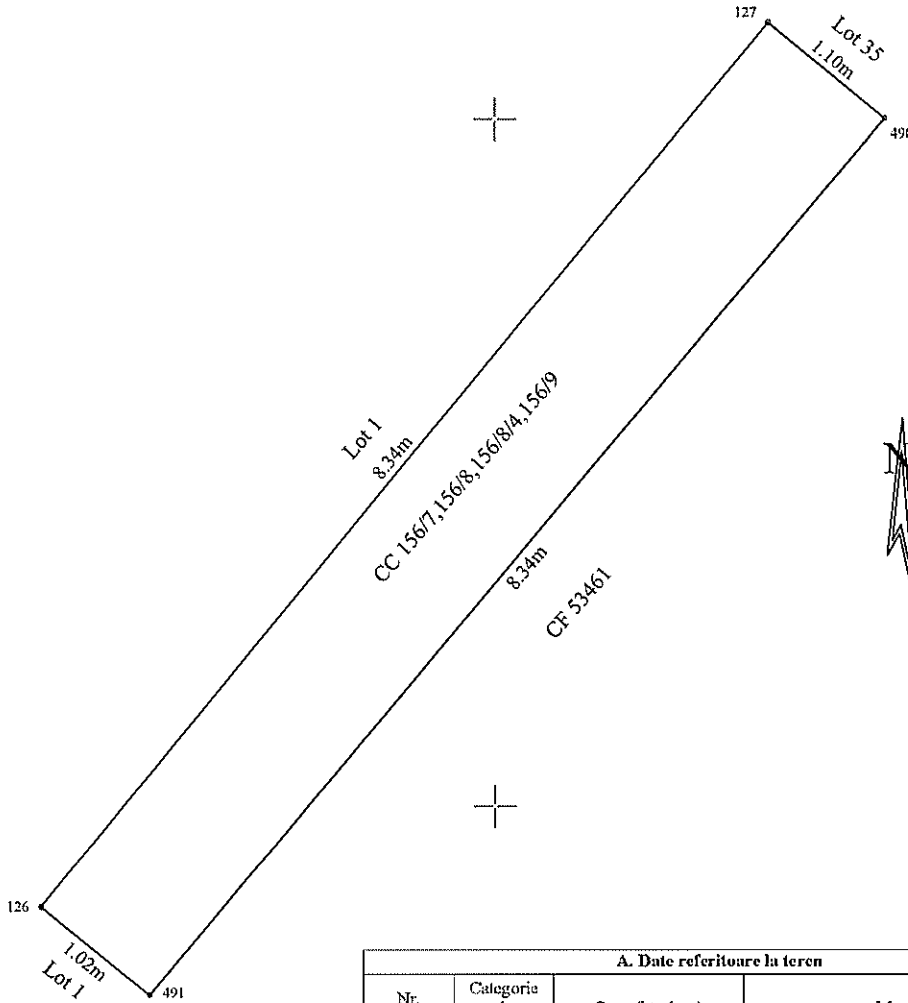

696565

696565

A. Date referitoare la teren			
Nr. parcelă	Categorie de folosință	Suprafața (mp)	Mențiuni
156/7, 156/8, 156/8/4, 156/9	CC	9	Teren intravilan neîmprejmuit
Total		9	
B. Date referitoare la construcții			
Cod	Destinația	Suprafața construită la sol (mp)	Mențiuni
-	-	-	-
Total		-	-
Suprafața măsurată a imobilului = 9 mp Suprafața din act a imobilului = 9 mp			
<b>Executant :</b> Persoană fizică autorizată, Ing. Anton Ioana Categoria B Seria RO-BT-F nr. 0118 Confirma executarea măsurătorilor la teren, corectitudinea întocmirii și corectitudinea planșelor cadastrale și corectitudinea măsurătorilor la teren Data: 22/05/2022 Semnatura: <i>Ioana Anton</i> Data: 22/05/2022		<b>Inspector</b> Confirma introducerea imobilului în baza de date integrată și atribuirea numărului cadastral Semnătura <b>Gabriela Rezuc</b> Digitally signed by Gabriela Rezuc Date: 2024.05.23 10:09:17 +0300 Data: ..... BCPI Botoșani	

624365

Plan de amplasament și delimitare a imobilului

Scara 1:500

Nr. cadastral	Suprafața măsurată a imobilului	Adresa imobilului
71155	S = 356 mp	Municipiul Botoșani, Strada Dimitrie Pompeiu f.n., Judetul Botosani

Nr. Cartea Funciara	Unitatea Administrativ Teritorială (UAT)
	BOTOȘANI

Parcela (Lot25)

Nr. Pct.	Lungimi laturi D(i,j+1)
274	0.508
273	2.854
272	7.583
271	0.500
492	10.348
493	0.916
256	3.594
255	3.241
254	7.908
253	0.929
252	2.859
251	0.517
250	1.831
249	3.040
248	8.749
247	0.100
278	11.131
277	7.131
276	2.494
275	9.971

S(Lot25)=356mp

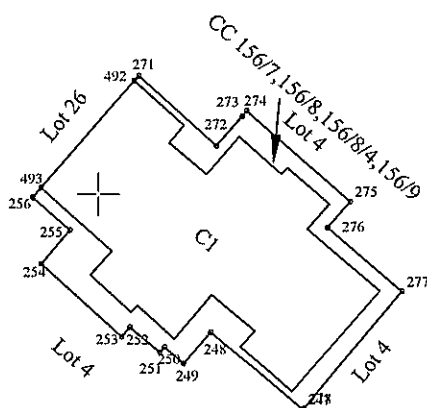

A. Date referitoare la teren

Nr. parcelă	Categorie de folosință	Suprafața (mp)	Mențiuni
156/7, 156/8, 156/8/4, 156/9	CC	356	Teren intravilan neîmprejmuit
Total		356	

B. Date referitoare la construcții

Cod	Destinația	Suprafața construită la sol (mp)	Mențiuni
C1	CL	260	Bloc locuințe cu nivel de înălțime S1-P+2E, format din 12 unități individuale. Sdc = 943,37 mp
Total		260	

Suprafața măsurată a imobilului = 356 mp  
Suprafața din act a imobilului = 356 mp

Executant : Persoană fizică autorizată, Ing. Anton Ioana Categoria B Serviciu Digital Serviciu de autorizare și corectitudine în actele cadastrale Data : 22/05/2024	Inspector Confirma introducerea imobilului în baza de date integrată și atribuirea numărului cadastral Gabriela Rezuc Semnată digital de Gabriela Rezuc Date: 2024.05.23 12:08:45 +0300 Data: ..... BCPI Botoșani
---	---

**Plan de amplasament și delimitare a imobilului**

Scara 1:500

Nr. cadastral	Suprafața măsurată a imobilului	Adresa imobilului
71156	S = 341 mp	<i>Municipiul Botoșani, Strada Dimitrie Pompeiu f.n., Județul Botoșani</i>

Nr. Cartea Funciară	Unitatea Administrativ Teritorială (UAT)
	<b>BOTOȘANI</b>

696600

696600

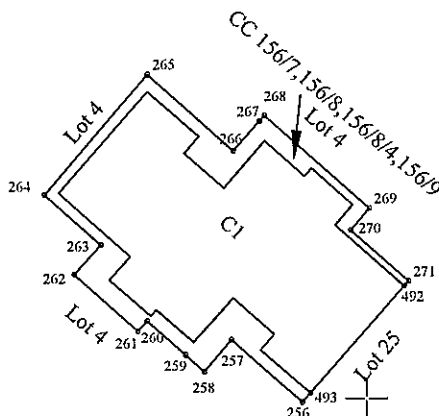

Parcela (Lot26)

Nr. Pct.	Lungimi laturi D(i,i+1)
268	0.536
267	2.910
266	8.350
265	11.515
264	5.464
263	2.898
262	6.174
261	1.007
260	3.718
259	1.831
258	3.038
257	6.850
256	0.916
493	10.348
492	0.500
271	5.625
270	2.112
269	10.141

S(Lot26)=341 mp

696550

696550

**A. Date referitoare la teren**

Nr. parcelă	Categorie de folosință	Suprafața (mp)	Mențiuni
156/7, 156/8, 156/8/4, 156/9	CC	341	Teren intravilan neînprejuit
Total		341	

**B. Date referitoare la construcții**

Cod	Destinația	Suprafața construită la sol (mp)	Mențiuni
C1	CL	260	Bloc locuințe cu nivel de înălțime St-P+2E, format din 12 unități individuale. Sdc = 9+3.37 mp
Total		260	

Suprafața măsurată a imobilului = 341 mp

Suprafața din act a imobilului = 341 mp

<p align="center"><b>Executant :</b>                  Persoană fizică autorizată,  <b>Ing. Anton Ioana</b>                  Categoria B                  Seria RO-BT-F nr. 0118  <i>Confirma executarea măsurătorilor la teren,                  corectitudinea întocmirii documentației cadastrale                  și corespondența acesteia cu realitatea din teren</i>                  Semnătura  <b>Ioana Anton</b></p>	<p align="center"><b>Inspector</b>                  Confirma introducerea imobilului în baza de                  date integrată și atribuirea numărului                  cadastral                  Semnătura signed by Gabriela  <b>Gabriela REZUC</b>                  Date: 2024.05.23 10:59:17 +03:00                  Data.....                  BCI Botoșani</p>
---	--

696500

696500

624250

624300

**Plan de amplasament și delimitare a imobilului**

Scara 1:500

Nr. cadastral	Suprafața măsurată a imobilului	Adresa imobilului
71157	S = 368 mp	Municipiul Botoșani, Strada Dimitrie Pompeiu f.n., Judetul Botosani
Nr. Cartea Funciară	Unitatea Administrativ Teritorială (UAT)	
	BOTOȘANI	

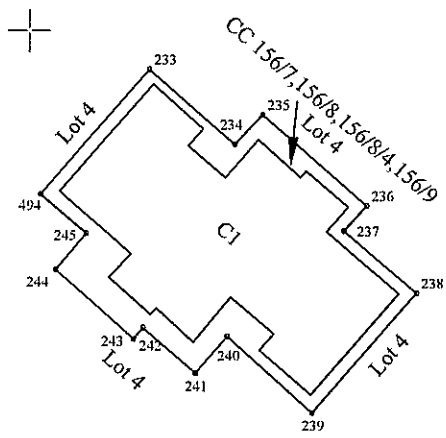

Parcela (Lot27)

Nr Pct.	Lungimi laturi D(i,i+1)
235	2.956
234	8.297
233	11.939
232	0.101
494	4.397
245	3.466
244	7.592
243	1.065
242	5.023
241	3.531
240	8.284
239	11.524
238	6.952
237	2.494
236	10.040
S(Lot27)=368mp	

A. Date referitoare la teren			
Nr. parcelă	Categorie de folosință	Suprafața (sup)	Mențiuni
156/7, 156/8, 156/8/4, 156/9	CC	368	Teren intravilan neînprejmit
<b>Total</b>		<b>368</b>	
B. Date referitoare la construcții			
Cod	Destinația	Suprafața construită la sol (mp)	Mențiuni
CI	CL	260	Bloc locuințe cu nivel de înălțime St+P+2E, format din 12 unități individuale. Sde = 943,37 mp
<b>Total</b>		<b>260</b>	
Suprafața măsurată a imobilului = 368 mp			
Suprafața din act a imobilului = 368 mp			
<b>Executant :</b> Persoană fizică autorizată, Ing. Anton Ioana Categoria B Seria RO-BT-F nr. 0118 Confirma executarea măsurătorilor la teren, corectitudinea întocmirii documentației cadastrale și a planșelor de amenajare a terenului în conformitate cu cerințele din teren Feceștii 2024.05.22 Anton		<b>Inspector</b> Confirma introducerea imobilului în baza de date integrată și atribuirea numărului cadastral Semnătura Gabriela Rezuc Date: 2024.05.23 10:10:34 +0300 Data: ..... BCPI Botoșani	

696600

696600

696550

696550

624250

624300

**Plan de amplasament și delimitare a imobilului**  
Scara 1:500

Nr. cadastral	Suprafața măsurată a imobilului	Adresa imobilului
71158	S = 356 mp	Municipiul Botoșani, Strada Dimitrie Pompeiu f.n., Judetul Botosani
Nr. Cartea Funciară	Unitatea Administrativ Teritorială (UAT)	
	BOTOȘANI	

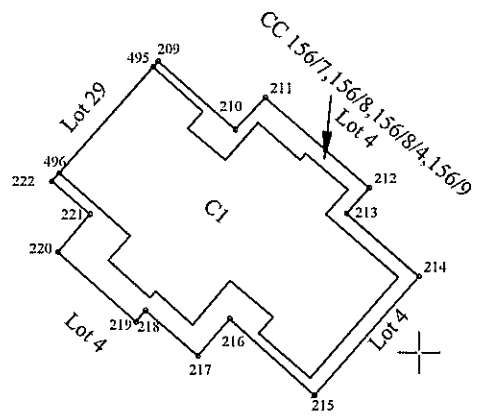

Parcela (Lot28)

Nr. Pet.	Lungimi laturi D(j,i+1)
211	3.188
210	7.494
209	0.531
495	10.347
496	0.801
222	3.654
221	3.575
220	7.590
219	1.066
218	5.023
217	3.531
216	8.284
215	11.524
214	6.952
213	2.494
212	10.040
S(Lot28)=356 mp	

A. Date referitoare la teren			
Nr. parcelă	Categorie de folosință	Suprafața (mp)	Mențiuni
156/7, 156/8, 156/8/4, 156/9	CC	356	Teren intravilan neînprejmit
Total		356	
B. Date referitoare la construcții			
Cod	Destinația	Suprafața construită la sol (mp)	Mențiuni
C1	CL	260	Bloc locuințe cu nivel de înălțime St-P+2E, format din 12 unități individuale. Sdc = 943,37 mp
Total		260	
Suprafața măsurată a imobilului = 356 mp Suprafața din act a imobilului = 356 mp			
Executant : Persoană fizică autorizată, Ing. Anton Ioana Categorie B Seria RO-BT-F nr. 0118 Confirm executarea măsurătorilor la teren, conținutul și înțelesul documentației cadastrale și planului de amplasament și a realizării din teren semnătură de Ioana Anton Data: 2024.05.22 15:53:29 +03'00'		Inspector Confirm introducerea imobilului în baza de date integrată și atribuirea numărului cadastral Semnătura Gabriela Rezac Data: ..... BCPI Botoșani	

**Anton Ioana**

**Gabriela Rezac**  
Date: 2024.05.23 10:11:02 +03'00'

**Plan de amplasament și delimitare a imobilului**

Scara 1:500

Nr. cadastral	Suprafața măsurată a imobilului	Adresa imobilului
71159	S = 346 mp	Municipiul Botoșani, Strada Dimitrie Pompeiu f.n., Judetul Botosani
Nr. Cartea Funciară	Unitatea Administrativ Teritorială (UAT)	
	BOTOȘANI	

696650

696650

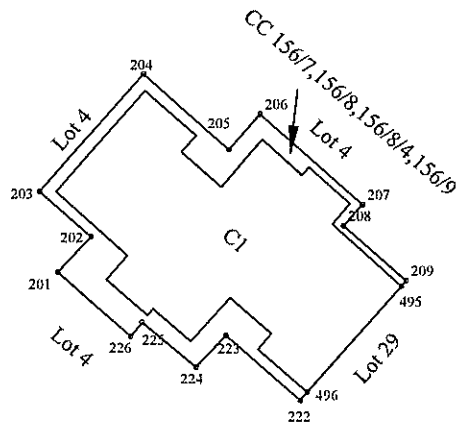

Parcela (Lot29)

Nr. Pct.	Lungimi laturi D(i,i+1)
206	3.435
205	8.308
204	11.406
203	4.985
202	3.514
201	2.334
200	0.099
227	4.623
226	1.320
225	5.043
224	3.170
223	7.177
222	0.801
496	10.347
495	0.531
209	6.030
208	2.067
207	9.935
S(Lot29)=346 mp	

696600

696600

A. Date referitoare la teren			
Nr. parcelă	Categorie de folosință	Suprafața (mp)	Mențiuni
156/7, 156/8, 156/8/4, 156/9	CC	346	Teren intravilan neînprejmit
Total		346	
B. Date referitoare la construcții			
Cod	Destinația	Suprafața construită la sol (mp)	Mențiuni
C1	CL	260	Bloc locuințe cu nivel de înălțime St-P+2E, format din 12 unități individuale. Sdc = 943,37 mp
Total		260	
Suprafața măsurată a imobilului = 346 mp			
Suprafața din act a imobilului = 346 mp			
Executant : Persoană fizică autorizată, Ing. Anton Ioana Categoria B Seria RO-BT-F nr. 0118 Confirm executarea măsurătorilor la teren, corectitudinea întocmirii documentației cadastrale și corespondența acesteia cu realitatea din teren Semnătura Ioana Anton		Inspector Confirm introducerea imobilului în baza de date integrată și atribuirea numărului cadastral Gabriela Rezuț Date: 2024.05.23 10:11:32 +0300 Data..... BCPI Botoșani	

62420

62425



Plan de amplasament și delimitare a imobilului

Scara 1:500

Nr. cadastral	Suprafața măsurată a imobilului	Adresa imobilului
71160	S = 354 mp	Municipiul Botoșani, Strada Dimitrie Pompeiu f.n., Județul Botoșani
Nr. Cartea Funciară		Unitatea Administrativ Teritorială (UAT)
		BOTOȘANI

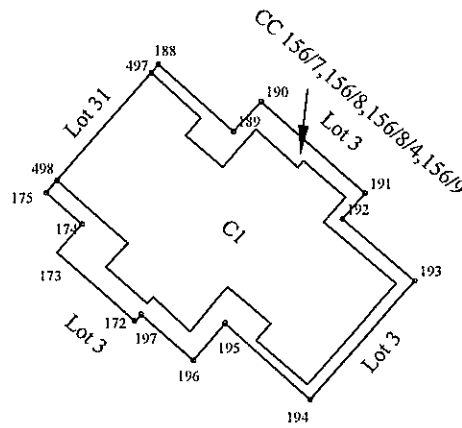

Parcela (Lot30)

Nr. Pct.	Lungimi laturi D(i,i+1)
190	2.956
189	7.293
188	0.794
497	10.347
498	1.205
175	3.440
174	2.776
173	7.493
172	0.100
499	0.676
197	5.023
196	3.531
195	8.284
194	11.524
193	6.952
192	2.494
191	10.040
S(Lot30)=354 mp	

A. Date referitoare la teren

Nr. parcelă	Categorie de folosință	Suprafața (mp)	Mențiuni
156/7, 156/8, 156/8/4, 156/9	CC	354	Teren intravilan neînprejuit
Total		354	

B. Date referitoare la construcții

Cod	Destinația	Suprafața construită la sol (mp)	Mențiuni
C1	CL	260	Bloc locuințe cu nivel de înălțime St+P+2E, format din 12 unități individuale. Sdc = 943,37 mp
Total		260	-

Suprafața măsurată a imobilului = 354 mp  
Suprafața din act a imobilului = 354 mp

Executant: Persoană fizică autorizată, Ing. Anton Ioana Categoria B Seria RO-BT-F nr. 0118 Confirma executarea măsurătorilor la teren, corectitudinea întocmirii documentației cadastrale și corespunderea acestor date cu cele în teren Semnatura: <b>Ioana Anton</b> Data: 22.05.2024	Inspector Confirma introducerea imobilului în baza de date integrată și atribuirea numărului cadastral Semnatura: <b>Gabriela Rezuc</b> Data: ..... BCPI Botoșani
--	---

624150

62421

696700

696700

696650

696650

696600

696600

**Plan de amplasament și delimitare a imobilului**

Scara 1:500

Nr. cadastral	Suprafața măsurată a imobilului	Adresa imobilului
71161	S = 351 mp	Municipiul Botoșani, Strada Dimitrie Pompeiu f.n., Județul Botoșani

Nr. Cartea Funciară	Unitatea Administrativ Teritorială (UAT)
	BOTOȘANI

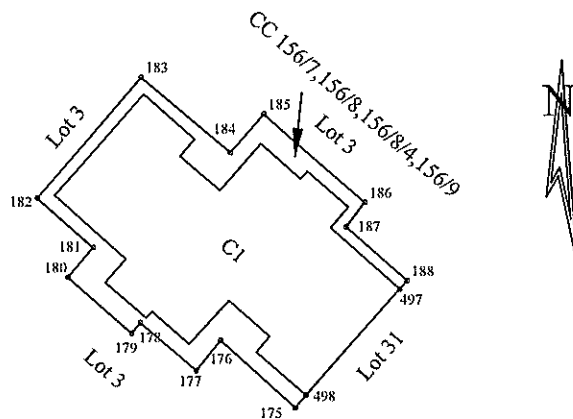

Parcela (Lot31)

Nr. Pct.	Lungimi laturi D(i,i+1)
185	3.672
184	8.469
183	11.552
182	5.404
181	2.859
180	6.167
179	1.002
178	5.365
177	2.826
176	7.271
175	1.205
498	10.347
497	0.794
188	5.913
187	2.214
186	9.756
<b>S(Lot31)=351mp</b>	

A. Date referitoare la teren			
Nr. parcelă	Categorie de folosință	Suprafața (mp)	Mențiuni
156/7, 156/8, 156/8/4, 156/9	CC	351	Teren intravilan neîmprejmuit
Total		351	
B. Date referitoare la construcții			
Cod	Destinația	Suprafața construită la sol (mp)	Mențiuni
C1	CL	260	Bloc locuințe cu nivel de înălțime St-P+2E, format din 12 unități individuale. Sdc = 943,37 mp
Total		260	-
Suprafața măsurată a imobilului = 351 mp			
Suprafața din act a imobilului = 351 mp			
Executant :		Inspector	
Persoană fizică autorizată, Ing. Anton Ioana Categoria B Seria RO-BT-F nr. 0118 Confirma executarea măsurărilor la teren, corectarea înlocuirii și actualizarea planșei cadastrale și corespondența acestora cu planșele din teren Anton Ioana S-măsură 1:500 Data : 22/05/2024		Confirma introducerea imobilului în baza de date integrată și atribuirea numărului cadastral Semnătura Gabriela Rezac Data: ..... BCPI Botoșani	

**Plan de amplasament și delimitare a imobilului**

Scara 1:500

Nr. cadastral	Suprafața măsurată a imobilului	Adresa imobilului
71162	S = 361 mp	Municipiul Botoșani, Strada Dimitrie Pompeiu f.n., Judetul Botosani
Nr. Cartea Funciara		Unitatea Administrativ Teritorială (UAT)
		<b>BOTOȘANI</b>

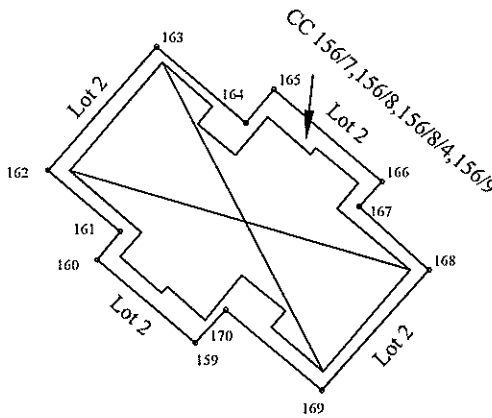

Parcela (Lot32)

Nr. Pct.	Lungimi laturi D(i,i+1)
165	3.169
164	8.552
163	11.957
162	6.903
161	2.637
160	9.312
159	3.253
170	9.066
169	11.717
168	6.870
167	2.456
166	10.312
<b>S(Lot32)=361mp</b>	

A. Date referitoare la teren			
Nr. parcelă	Categorie de folosință	Suprafața (mp)	Mențiuni
156/7, 156/8, 156/8/4, 156/9	CC	361	Teren intravilan neîmprejmuit
Total		361	
B. Date referitoare la construcții			
Cod	Destinația	Suprafața construită la sol (mp)	Mențiuni
-	-	-	-
Total			
Suprafața măsurată a imobilului = 361 mp Suprafața din act a imobilului = 361 mp			
<b>Executant :</b> Persoană fizică autorizată, <b>Ing. Anton Ioana</b> Categoria B Seria RO-BT-F nr. 0118 Confirma executarea măsurătorilor la teren, corectitudinea întocmirii documentației cadastrale și corectitudinea înscrisului de la teren S. Ioana de la Anton Data: 2024.05.22 15:55:55 +03'00'		<b>Inspector</b> Confirm introducerea imobilului în baza de date integrată și atribuirea numărului cadastral <b>Gabriela REZUC</b> S. Gabriela Rezuc Data: ..... BCPI Botoșani	

624100

## Plan de amplasament și delimitare a imobilului

Scara 1:500

Nr. cadastral	Suprafața măsurată a imobilului	Adresa imobilului
71163	S = 347 mp	Municipiul Botoșani, Strada Dimitrie Pompeiu f.n., Judetul Botosani

Nr. Cartea Funciară	Unitatea Administrativ Teritorială (UAT)
	BOTOȘANI

696750

696750

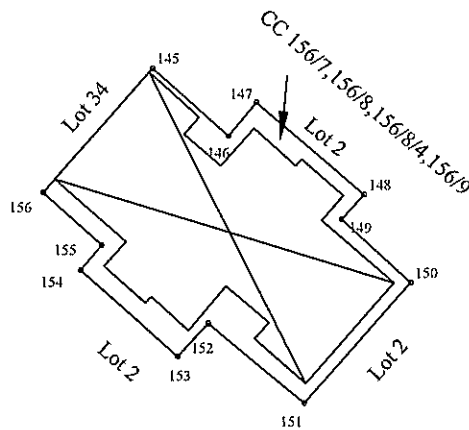

Parcela (Lot33)

Nr. Pct.	Lungimi laturi D(i,i+1)
147	3.169
146	7.398
145	12.041
156	5.708
155	2.368
154	9.426
153	3.251
152	9.066
151	11.718
150	6.814
149	2.456
148	10.312
S(Lot33)=347mp	

696700

696700

A. Date referitoare la teren			
Nr. parcelă	Categorie de folosință	Suprafața (mp)	Mențiuni
156/7, 156/8, 156/8/4, 156/9	CC	347	Teren întravilan neînprejmit.
Total		347	
B. Date referitoare la construcții			
Cod	Destinația	Suprafața construită la sol (mp)	Mențiuni
-	-	-	-
Total		-	-
Suprafața măsurată a imobilului = 347 mp Suprafața din act a imobilului = 347 mp			
Executant : Persoană fizică autorizată, <b>Ing. Anton Ioana</b> Categorie B Seria RO-BT-F nr. 0118 Confirma executarea măsurătorilor la teren, corectitudinea întocmirii documentației cadastrale și corespondența acestora cu realitatea din teren Semnatura <b>Ioana Anton</b> Data : 22.05.2024 15:56:21 +03'00'		Inspector Confirma introducerea imobilului în baza de date integrată și atribuirea numărului cadastral Semnatura <b>Gabriela REZUC</b> Date: 2024.05.23 10:13:34 +03'00' Data..... BCPI Botoșani	

696650

696650

624100

624050

624100

**Plan de amplasament și delimitare a imobilului**  
Scara 1:500

Nr. cadastral	Suprafața măsurată a imobilului	Adresa imobilului
71164	S = 348 mp	Municipiul Botoșani, Strada Dimitrie Pompeiu f.n., Judetul Botosani
Nr. Cartea Funciata	Unitatea Administrativ Teritorială (UAT)	
	BOTOȘANI	

696750

696750

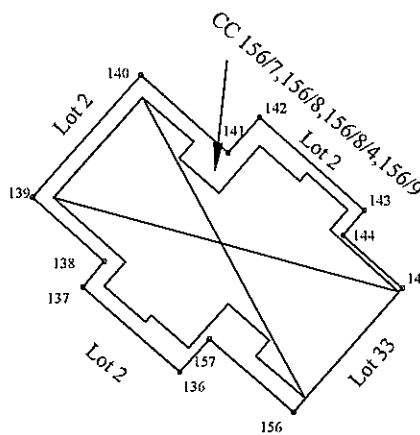

## Parcela (Lot34)

Nr. Pct.	Lungimi laturi D(i,i+1)
142	3.452
141	8.513
140	11.894
139	6.946
138	2.408
137	9.348
136	3.238
157	8.121
156	12.041
145	5.752
144	2.399
143	10.161
S(Lot34)=348mp	

696700

696700

A. Date referitoare la teren			
Nr. parcelă	Categorie de folosință	Suprafața (mp)	Mențiuni
156/7, 156/8, 156/8/4, 156/9	CC	348	Teren intravilan neînțreținut
Total		348	
B. Date referitoare la construcții			
Cod	Destinația	Suprafața construită la sol (mp)	Mențiuni
-	-	-	-
Total		-	-
Suprafața măsurată a imobilului = 348 mp Suprafața din act a imobilului = 348 mp			
Executant : Persoană fizică autorizată, Ing. Anton Ioana Categorie B Seria RO-BT-F nr. 0118 Confirm executarea măsurătorilor la teren, corectitudinea întocmirii documentației cadastrale și corectitudinea acestora în realitatea din teren Se. Ioana Anton Data : 2024.05.22		Inspector Confirm introducerea imobilului în baza de date integrată și atribuirea numărului cadastral Semnat digital Gabriela Rezac Data..... BCPI Botoșani	

**Ioana Anton**

15:56:42 +03'00'

62

624050

**Plan de amplasament și delimitare a imobilului**

Scara 1:1 000

Nr. cadastral	Suprafața măsurată a imobilului	Adresa imobilului
71165	S = 712 mp	Municipiul Botoșani, Strada Dimitrie Pompeiu f.n., Judetul Botosani

Nr. Cartea Funciară	Unitatea Administrativ Teritorială (UAT)
	<b>BOTOȘANI</b>

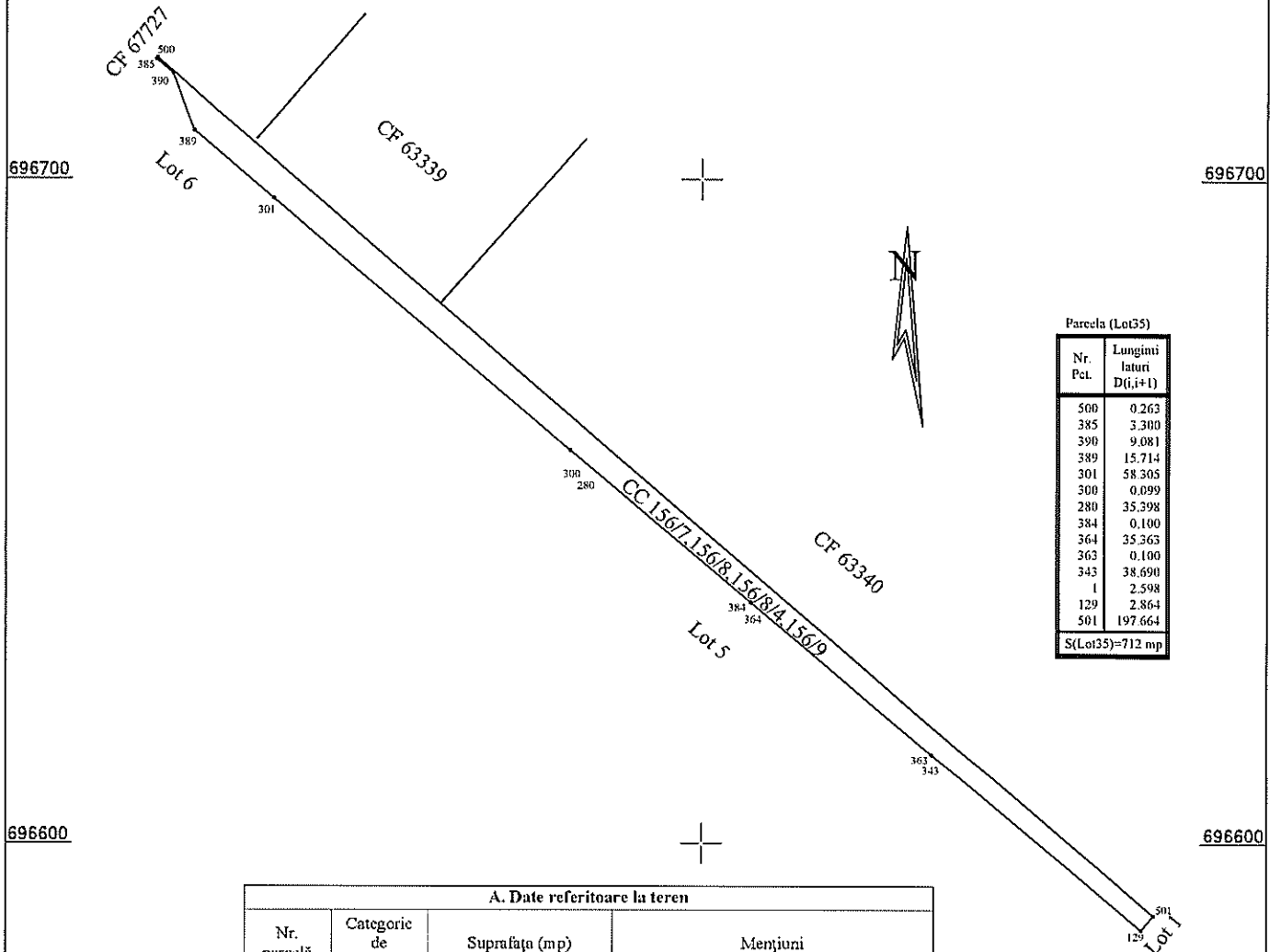

Pareela (Lot5)

Nr. Pct.	Lungimi laturi D(i,i+1)
500	0.263
385	3.300
390	9.081
389	15.714
301	58.305
500	0.099
280	35.398
384	0.100
364	35.363
363	0.100
343	38.690
1	2.598
129	2.864
501	197.664
S(Lot5)=712 mp	

**A. Date referitoare la teren**

Nr. parcelă	Categorie de folosință	Suprafața (mp)	Mențiuni
156/7, 156/8, 156/8/4, 156/9	CC	712	Teren intravilan neîmprejmuit
Total		712	

**B. Date referitoare la construcții**

Cod	Destinația	Suprafața construită la sol (mp)	Mențiuni
-	-	-	-
Total		-	

Suprafața măsurată a imobilului = 712 mp  
Suprafața din act a imobilului = 712 mp

<p align="center"><b>Executant :</b> Persoană fizică autorizată, <b>Ing. Anton Ioana</b> Categorie B Seria RO-BT-F nr. 0118 Confirm executarea măsurătorilor la teren, corectitudinea întocmirii documentației cadastrale și corespondența acesteia cu situația de teren <b>Ioana Anton</b> Data : 22/05/2024</p>	<p align="center"><b>Inspector</b> Confirm introducerea imobilului în baza de date integrată și atribuirea numărului cadastral <b>Gabriela Rezuć</b> Data : 22/05/2024 BCPI Botoșani</p>
---	--

624180

00

## Plan de amplasament și delimitare a imobilului

Scara 1:200

Nr. cadastral	Suprafața măsurată a imobilului	Adresa imobilului
71166	S = 111 mp	Municipiul Botoșani, Strada Dimitrie Pompeiu f.n., Judetul Botoșani
Nr. Cartea Funciară		Unitatea Administrativ Teritorială (UAT)
		BOTOȘANI

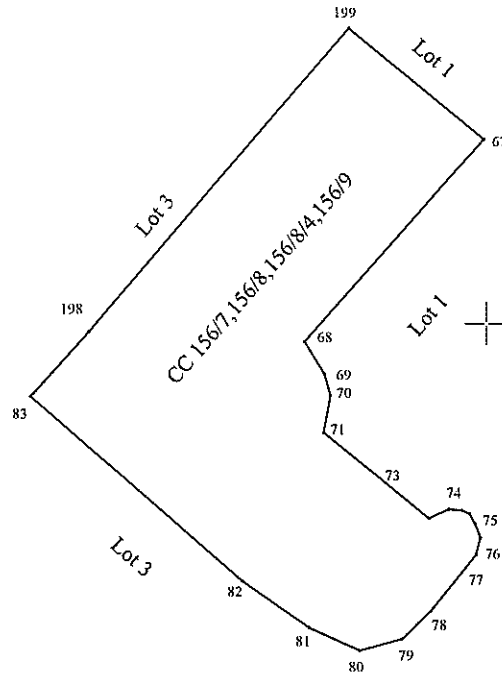

Parcela (Lot36)

Nr. Pet.	Lungimi laturi D(i,i+1)
67	5.084
199	11.610
198	2.547
83	8.156
82	2.390
81	1.618
80	1.280
79	1.149
78	2.107
77	0.520
76	0.414
502	0.343
75	0.252
74	0.378
73	0.643
72	3.942
71	1.101
70	0.667
69	1.104
68	7.846
S(Lot36)=11 Imp	

696640

696640

696620

696620

624180

6242

A. Date referitoare la teren			
Nr. parcelă	Categorie de folosință	Suprafața (mp)	Mențiuni
156/7, 156/8, 156/8/4, 156/9	CC	111	Teren intravilan neînprejmit
Total		111	
B. Date referitoare la construcții			
Cod	Destinația	Suprafața construită la sol (mp)	Mențiuni
-	-	-	-
Total		-	-
Suprafața măsurată a imobilului = 111 mp			
Suprafața din act a imobilului = 111 mp			
Executant : Persoană fizică autorizată, Ing. Anton Ioana Categoria B Seria RO-BT-F nr. 0118 Confirma executarea măsurătorilor la teren, corectitudinea întocmirii documentației cadastrale și corespondența terenului din teren		Inspector Confirma introducerea imobilului în baza de date integrată și atribuirea numărului cadastral Semnătura Gabriela Rezac Data: 2024.05.23 10:15:20 +03'00' BCPI Botoșani	
Ioana Anton Semnătura Data: 2024.05.22 15:57:30 +03'00'			



Aprobat,  
Primar,  
Cosmin Ionuț Andrei

## R A P O R T D E S P E C I A L I T A T E

la proiectul de hotărâre privind acordul Consiliului Local pentru efectuarea operațiunilor de dezmembrare a unui imobil proprietatea privată a Municipiului Botoșani situat în str. D. Pompeiu f.n.

Analizând proiectul de hotărâre inițiat de domnul Cosmin Ionuț Andrei, Primarul Municipiului Botoșani, am constatat că acesta a fost elaborat în conformitate cu prevederile legale, respectiv:

- art. 25 alin. (2) din Legea nr. 7/1996, republicată, cu modificările și completările ulterioare, actele de alipire și dezlipire a imobilelor înscrise în cartea funciară se încheie în formă autentică;
- art.127, art.128, art.129, art. 130 și art.131 din Ordinul nr. 600/2023 pentru aprobarea Regulamentului de recepție și înscriere în evidențele de cadastru și carte funciară, un imobil poate fi modificat prin alipiri sau dezlipiri.

Aceste operațiuni de modificare al imobilului au caracter material și nu implică nici un transfer de proprietate. Modificările care intervin prin operațiunile de alipire/dezlipire se fac pe baza unor documentații cadastrale recepționate de biroul teritorial și a consimțământului proprietarului exprimat prin înscris în formă autentică sau după caz prin hotărâre judecătorească definitivă.

Dezmembrarea în 36 (trezeci și șase) loturi a imobilului - teren, proprietatea privată a Municipiului Botoșani situat în intravilanul Municipiului Botoșani, str. Dimitrie Pompeiu f.n., având numărul cadastral 50429 înscris în Cartea Funciară nr. 50429, este necesară în vederea înscrierii în Cartea Funciară a apartamentelor tip ANL din zonă.

Conform prevederilor art.130 (6) din Ordinul nr. 600/2023 pentru aprobarea Regulamentului de recepție și înscriere în evidențele de cadastru și carte funciară: „Operațiunea de dezlipire/alipire a unui imobil este considerată finalizată în momentul înscrierii actului autentic de dezlipire/alipire în cartea funciară”.

Potrivit prevederilor legale mai sus menționate, considerăm că proiectul de hotărâre îndeplinește cerințele de legalitate, necesitate și oportunitate și poate fi înaintat spre aprobare Consiliului Local.

Prenume / Nume	Funcția	Structura	Data	Semnătura
Iulius Sebastian Gherase	Șef Serviciu Patrimoniu	Serviciul Patrimoniu		
George Cătălin Maleș	Șef Birou	Birou Cadastru Edilitar și Imobiliar	23.05.2024	
Oboroceanu Sanda-Cristina	Consilier juridic	Serviciul Patrimoniu	23-05-2024	





Primăria  
Municipiului  
Botoșani

Nr. INT 3758 din 23.05.2024

Aprobat,  
Primar  
Cosmin Ionuț Andrei

**Referat de aprobare  
la proiectul de hotărâre privind acordul Consiliului Local pentru efectuarea operațiunilor de  
dezmembrare a unui imobil proprietatea privată a Municipiului Botoșani situat în str. Dimitrie  
Pompeiu f.n.**

Primarul Municipiului Botoșani, în temeiul art. 136 alin. (1) din Ordonanța de urgență nr. 57/2019 privind Codul administrativ, cu modificările și completările ulterioare, supune atenției Consiliului Local al Municipiului Botoșani următoarele:

- raportul de specialitate comun al Serviciului Patrimoniu și Biroului Cadastru Edilitar și Imobiliar din cadrul aparatului de specialitate al Primarului și înregistrat sub nr. INT 3757/23.05.2024;
- Referat Admitere dezmembrare nr. 39828 din 23.05.2024 aprobat de Biroul de Cadastru și Publicitate Imobiliară Botoșani sub nr. 39828 din 23.05.2024;
- prevederile art. 7 alin. (2), art. 879 și art. 880 din Codul Civil, adoptat prin Legea nr. 287/2009, cu modificările și completările ulterioare, art. 25 alin. (2) din Legea nr. 7/1996, republicată, cu modificările și completările ulterioare și ale art.127, 128, 129, 130, 131 din Ordinul nr. 600/2023 pentru aprobarea Regulamentului de recepție și înscriere în evidențele de cadastru și carte funciară; constatând necesitatea, eficiența și oportunitatea pentru inițierea unui proiect de hotărâre privind acordul Consiliului Local pentru efectuarea operațiunilor de dezmembrare a unui imobil proprietatea privată a Municipiului Botoșani situat în str. Dimitrie Pompeiu f.n., nr. cadastral 50429.

Având în vedere prevederile art. 129 din Ordonanța de urgență nr. 57/2019 privind Codul administrativ, cu modificările și completările ulterioare, supunem spre dezbatere și analiză Consiliului Local al Municipiului Botoșani proiectul de hotărâre alăturat, în vederea adoptării unei hotărâri, conform normelor legale.

Prenume / Nume	Funcția	Structura	Data	Semnătura
Iulius Sebastian Gherase	Șef Serviciu Patrimoniu	Serviciul Patrimoniu		
George Cătălin Maleș	Șef Birou	Birou Cadastru Edilitar și Imobiliar		
Oboroceanu Sanda- Cristina	Consilier juridic	Serviciul Patrimoniu	23.05.2024	