

P . U . Z . - P L A N U R B A N I S T I C Z O N A L

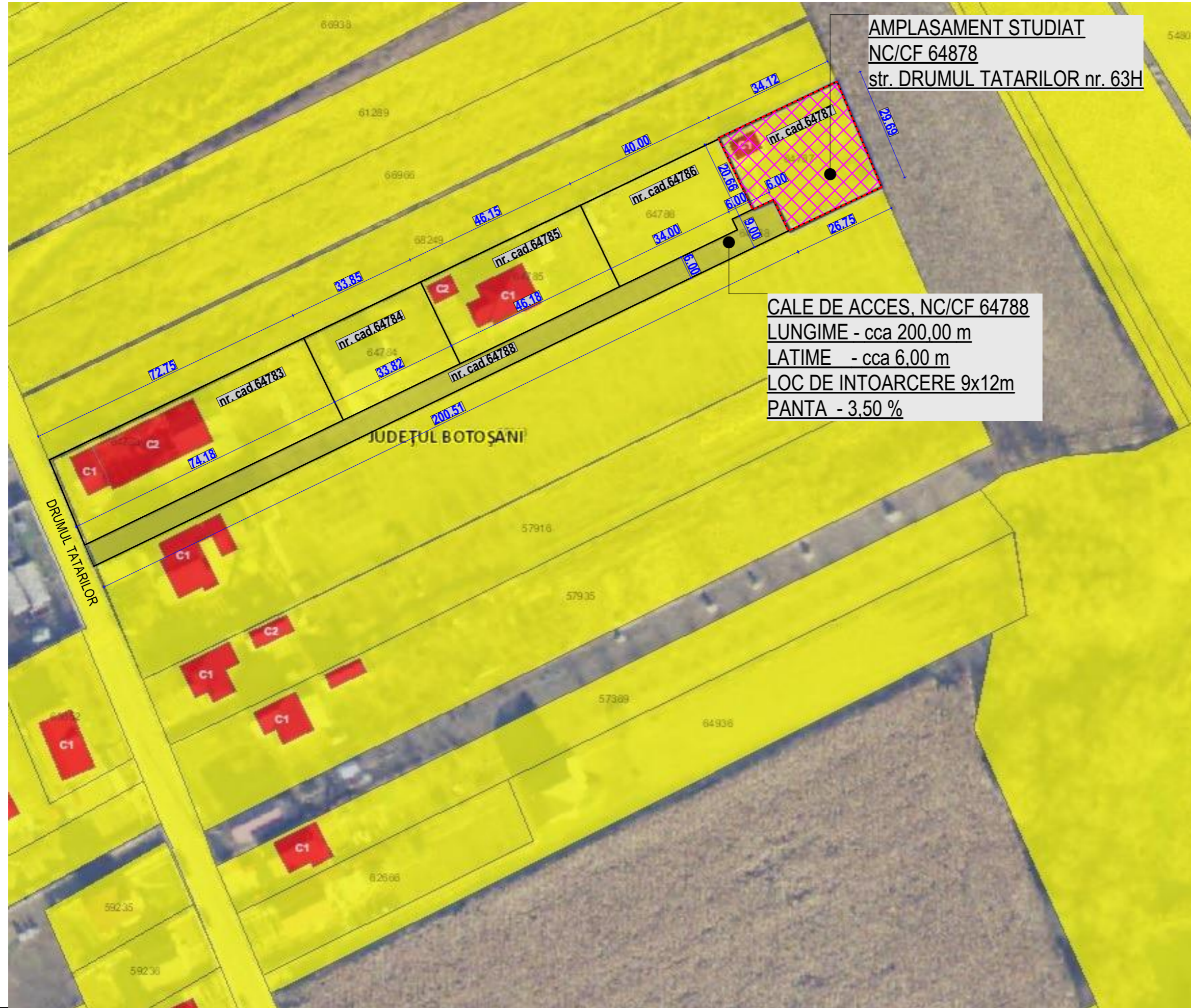

AMPLASAMENT STUDIAT
NC/CF 64878
str. DRUMUL TATARILOR nr. 63H

CALE DE ACCES, NC/CF 64788
LUNGIME - cca 200,00 m
LATIME - cca 6,00 m
LOC DE INTOARCERE 9x12m
PANTA - 3,50 %

DENUMIRE PROIECT:
CONSTRUIRE CASA PARTER
 BOTOSANI, STR. DRUMUL TATARILOR NR. 63H,
 CAD SI CF 64787



BENEFICIAR:
 [REDACTED]

PROIECTANT GENERAL:
S.C. MA-DA Proiect S.R.L.



PROIECTANT SPECIALITATE:
S.C. MA-DA Proiect S.R.L.
 J07/330/2002 ; CIF RO14977731
 Pietonalul Transilvaniei, Nr.4, Mezanin Botoșani
 Botoșani România
mada.proiect@gmail.com
 0231514474

COORDONATOR PROIECT: urb. Arh. Roxana Iulia VADEANU	
SEF PROIECT: Arh. Dana GHIGA	
PROIECTAT: Arh. Ionuț FRĂȘINESCU	
DESENAT: Arh. Ionuț FRĂȘINESCU	

DETALIU CALE DE ACCES

Faza:
P.U.Z.

Index:
-

Proiect nr: 353.U.	Data: 2022	Scara:	Plansa nr: U01.2
-----------------------	---------------	--------	---------------------

Prezentul proiect reprezintă proprietatea intelectuală a firmei S.C. MA-DA Proiect S.R.L. - Prezentul proiect poate fi folosit doar pentru această lucrare - Orice reproducere parțială sau totală poate fi făcută doar cu acordul prealabil al S.C. MA-DA Proiect S.R.L.