

ROMANIA  
JUDEȚUL BOTOSANI  
MUNICIPIUL BOTOSANI  
CONSILIUL LOCAL

Consiliul Local al  
Municipiului Botoșani  
**PROIECT DE HOTĂRÂRE**  
Nr. 339 din 28.06.2023

**PROIECT DE HOTĂRÂRE**  
**privind declararea unor imobile ca bunuri aparținând domeniului privat de interes local al**  
**Municipiului Botoșani**

**CONSILIUL LOCAL AL MUNICIPIULUI BOTOȘANI**

analizând propunerea domnului Primar Cosmin Ionuț Andrei privind declararea unor imobile ca bunuri aparținând domeniului privat de interes local al municipiului Botoșani;

văzând raportul de specialitate al Serviciului Patrimoniu, Biroului Cadastru și Serviciului Contabilitate, precum și raportul de avizare al comisiei de specialitate a Consiliului Local al Municipiului Botoșani,

în conformitate cu prevederile art. 129 alin. (2) lit. c), ale art. 354, art. 355 și art. 357 din Ordonanța de urgență a Guvernului nr. 57/03.07.2019, privind Codul administrativ, cu modificările și completările ulterioare și ale Hotărârii Guvernului nr. 392/2020 privind aprobarea Normelor tehnice pentru întocmirea inventarului bunurilor care alcătuiesc domeniul public și privat al comunelor, al orașelor, al municipiilor și al județelor;

în temeiul art. 139 alin (3) lit. g), al art. 196 alin (1) lit. a) și ale art. 240 alin. 2 din Ordonanța de urgență a Guvernului nr. 57 din 3 iulie 2019 privind Codul administrativ, publicată în Monitorul Oficial al României nr. 555 din 5 iulie 2019, cu modificările și completările ulterioare,

**H O T Ă R Ă Ș T E:**

**Art. 1.** (1) Se declară ca bunuri aparținând domeniului privat de interes local al municipiului Botoșani următoarele bunuri imobile prevăzute în procesul verbal de inventariere al comisiei de inventariere, în vederea obținerii numerelor cadastrale provizorii:

| Nr. crt. | Codul de clasificare | Denumirea bunului  | Elementele de identificare  | Anul dobândirii și/sau al dării în folosință | Valoarea de inventar ( lei ) | Situația juridică actuală       |
|----------|----------------------|--------------------|---|--|------------------------------|---------------------------------|
| 0        | 1                    | 2                  | 3   | 4  | 5                            | 6                               |
| 398      | “-“                  | Curți, construcții | Strada A.S. Pușkin nr. 8 - teren CC în suprafață de 162 mp  | 1982   | 28998,00                     | Decret expropriere nr. 421/1982 |
| 399      | “-“                  | Curți, construcții | Strada Poștei nr. 2, sc. D – teren CC în suprafață de 28 mp   | 1981   | 5128,76                      | Decret expropriere nr. 420/1981 |
| 400      | “-“                  | Curți, construcții | Strada Ion Pillat FN – teren CC în suprafață de 123 mp  | 1980   | 22017,00                     | Decret expropriere nr. 147/1980 |
| 401      | “-“                  | Curți, construcții | Strada Ion Creangă nr. 71 – teren CC în suprafață de 351 mp   | 1988   | 62829,00                     | Decret expropriere nr.394/1988  |
| 402      | “-“                  | Arabil             | Strada Ion Creangă nr. 69 – teren A în suprafață de 205 mp  | 1988   | 36695,00                     | Decret expropriere nr.394/1988  |
| 403      | “-“                  | Curți, construcții | Strada Ion Creangă FN – teren CC în suprafață de 953 mp (alee acces)  | 1988   | 170587,00                    | Decret expropriere nr.394/1988  |
| 404      | “-“                  | Curți, construcții | Strada Mihail Kogălniceanu nr. 16 – teren CC în suprafață de 1651 mp  | 1977   | 295529,00                    | Decret expropriere nr. 396/1977 |
| 405      | “-“                  | Construcție        | Strada Mihail Kogălniceanu nr. 16 – construcție anexă – clădire administrativă (P+1), cu suprafața construită la sol de 68 mp | 1995   | 35908,00                     | -                               |

|     |     |             |  |      |          |   |
|-----|-----|-------------|--|------|----------|---|
| 406 | “-“ | Construcție | Strada Mihail Kogălniceanu nr. 16 – construcție anexă – garaj, cu suprafața construită la sol 93                     | 1995 | 49104,00 | - |
| 407 | “-“ | Construcție | Strada Mihail Kogălniceanu nr. 16 – construcție anexă – magazie (baracă metalică), cu suprafața construită la sol 97 | 1995 | 32107,00 | - |

(2) Bunurile prevăzute la alin. (1) se identifică prin planșele anexe 398 - 407 la prezenta hotărâre.

**Art. 2.** Primarul Municipiului Botoșani, prin serviciile aparatului de specialitate, va duce la îndeplinire prevederile prezentei hotărâri.

**Inițiator,  
Primar,  
Cosmin Ionuț Andrei**

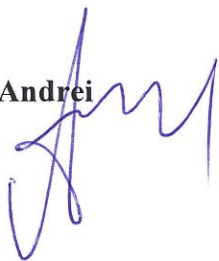

**Avizează pentru legalitate,  
Secretar general,  
Oana Gina Georgescu**

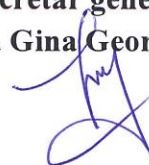



Primăria  
Municipiului  
Botoșani

România  
Județul Botoșani  
Municipiul Botoșani

CF: 3372882

---

Nr./Dată: INT 4949/27.06.2023

---

Structură: Biroul Cadastru Imobiliar și Edilitar

---

**APROBAT,**  
**Primar**  
**Cosmin Ionuț Andrei**

## REFERAT DE APROBARE

Având în vedere **Proiectul de hotărâre privind completarea inventarului bunurilor aparținând domeniului privat al municipiului Botoșani** și raportul de specialitate întocmit de Biroul Cadastru Imobiliar și Edilitar, vă rugăm să aprobați supunerea spre dezbatere și aprobare în ședința Consiliului Local al Municipiului Botoșani, a proiectului de hotărâre în forma prezentată.

**Șef Birou Cadastru,**  
**George Cătălin Maleș**

**Primăria Municipiului Botoșani**  
**Nr. INT 4950 din 27.06.2023**

**Aprob,**  
**Primar**  
**Cosmin Ionuț Andrei**

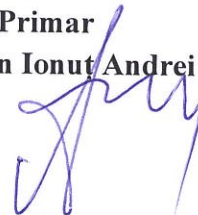

**Raport de specialitate**

**la proiectul de hotărâre privind declararea ca bunuri aparținând domeniului privat al municipiului Botoșani a unor imobile (terenuri și construcții)**

Prin referatul de aprobare nr. INT 4949/27.06.2023, primarul municipiului Botoșani, domnul Cosmin Ionuț Andrei, propune un proiect de hotărâre, cu privire la declararea ca bunuri aparținând domeniului privat al municipiului Botoșani, a unui număr de 7 terenuri și 3 construcții.

**NECESITATEA:**

În programul de activitate al Serviciului Patrimoniu și al Biroului Cadastru Imobiliar și Edilitar, este inclusă și identificarea de imobile (terenuri și construcții) libere de orice sarcini sau ocupate parțial de sarcini, imobile (terenuri și construcții) care se propun a fi declarate în domeniul privat al municipiului Botoșani.

Necesitatea declarării acestor bunuri ca aparținând domeniului privat al municipiului Botoșani, se regăsește atunci când se procedează la completarea inventarului bunurilor aparținând domeniului privat al municipiului Botoșani, cu bunurile respective și la intabularea acestora, inclusiv a construcțiilor, în acest fel, hotărârea consiliului local devenind document juridic justificativ pentru obținerea documentațiilor necesare intabulării bunurilor.

**OPORTUNITATEA:**

Proiectul de hotărâre privind declararea ca bunuri aparținând domeniului privat al municipiului Botoșani, a unor terenuri și construcții generează următoarele oportunități:

- completarea inventarului bunurilor aparținând domeniului privat al municipiului Botoșani, cu bunurile respective;
- în cazul imobilelor de locuit aflate în administrarea S.C. LOCATIVA S.A. hotărârea consiliului local devine document juridic justificativ pentru obținerea documentației necesare intabulării bunurilor respective și ulterior a înstrăinării către actualii chiriași;
- valorificarea eficientă a bunurilor aparținând domeniului privat de interes local al municipiului Botoșani.

**LEGALITATEA:**

Proiectul de hotărâre supus spre aprobare, este susținut din punct de vedere legal, de următoarele acte normative:

- prevederile art. 863, lit. "f", din Legea nr. 287/17.07.2009, privind Codul civil, republicată, cu modificările și completările ulterioare;

- prevederile art. 129, alin. (1), alin. (2), lit. "c", art. 139, alin. (1), alin. (3), lit. "g", art. 196, alin. (1), lit. "a", art. 286, alin. (4), 287, lit. "b", art. 289, alin. (1) din O.U.G. nr. 57/03.07.2019, privind Codul administrativ, cu modificările și completările ulterioare.

- prevederile Hotărârii Nr. 392/2020 din 14 mai 2020 privind aprobarea Normelor tehnice pentru întocmirea inventarului bunurilor care alcătuiesc domeniul public și privat al comunelor, al orașelor, al municipiilor și al județelor;

Propunerea privind declararea ca bunuri aparținând domeniului privat al municipiului Botoșani a imobilelor precizate în procesul verbal al Comisiei de inventariere, o considerăm ca necesară, oportună și legală, drept pentru care se va întocmi un proiect de hotărâre în acest sens.

Proiectul de hotărâre împreună cu întreaga documentație va fi supus spre dezbateră și aprobarea Consiliului Local al Municipiului Botoșani.

**Șef Birou Cadastru Imobiliar și Edilitar**  
**George Cătălin Maleș**

**Șef Serviciu Patrimoniu**  
**Iulius Sebastian Gherase**

**Consilier juridic**  
**Claudia Cical**



**Proces-verbal**  
al comisiei de inventariere a terenurilor aparținând domeniului privat  
al municipiului Botoșani

Comisia, întrunită în plen, a analizat următoarele terenuri de mai jos, cuprinse în proiectul de hotărâre, de la poziția nr. 398 la poziția nr. 407, constatând că nu au mai fost inventariate în domeniul privat al municipiului Botoșani:

| Nr. crt. | Codul de clasificare | Denumirea bunului  | Elementele de identificare  | Anul dobândirii și/sau al dării în folosință | Valoarea de inventar ( lei ) | Situația juridică actuală       |
|----------|----------------------|--------------------|---|--|------------------------------|---------------------------------|
| 0        | 1                    | 2                  | 3   | 4  | 5                            | 6                               |
| 398      | "_"                  | Curți, construcții | Strada A.S. Pușkin nr. 8 - teren CC în suprafață de 162 mp  | 1982   | 28998,00                     | Decret expropriere nr. 421/1982 |
| 399      | "_"                  | Curți, construcții | Strada Poștei nr. 2, sc. D – teren CC în suprafață de 28 mp   | 1981   | 5128,76                      | Decret expropriere nr. 420/1981 |
| 400      | "_"                  | Curți, construcții | Strada Ion Pillat FN – teren CC în suprafață de 123 mp  | 1980   | 22017,00                     | Decret expropriere nr. 147/1980 |
| 401      | "_"                  | Curți, construcții | Strada Ion Creangă nr. 71 – teren CC în suprafață de 351 mp   | 1988   | 62829,00                     | Decret expropriere nr.394/1988  |
| 402      | "_"                  | Arabil             | Strada Ion Creangă nr. 69 – teren A în suprafață de 205 mp  | 1988   | 36695,00                     | Decret expropriere nr.394/1988  |
| 403      | "_"                  | Curți, construcții | Strada Ion Creangă FN – teren CC în suprafață de 953 mp (alee acces)  | 1988   | 170587,00                    | Decret expropriere nr.394/1988  |
| 404      | "_"                  | Curți, construcții | Strada Mihail Kogălniceanu nr. 16 – teren CC în suprafață de 1651 mp  | 1977   | 295529,00                    | Decret expropriere nr. 396/1977 |
| 405      | "_"                  | Construcție        | Strada Mihail Kogălniceanu nr. 16 – construcție anexă – clădire administrativă (P+1), cu suprafața construită la sol de 68 mp | 1995   | 35908,00                     | -                               |
| 406      | "_"                  | Construcție        | Strada Mihail Kogălniceanu nr. 16 – construcție anexă – garaj, cu suprafața construită la sol de 93 mp                        | 1995   | 49104,00                     | -                               |
| 407      | "_"                  | Construcție        | Strada Mihail Kogălniceanu nr. 16 – construcție anexă – magazie (baracă metalică), cu suprafața construită la sol de 97 mp    | 1995   | 32107,00                     | -                               |

Pentru amplasamentele în discuție, comisia a mai constatat:

- terenurile nu sunt revendicate conform legislației privind măsuri reparatorii pentru bunuri preluate abuziv,
- terenurile nu fac obiectul litigiilor.

În aceste condiții, comisia, cu un număr de 7 voturi pentru, 0 voturi împotriva, 0 abțineri, decide să propună compartimentelor de specialitate promovarea proiectului de hotărâre pentru inventarierea în domeniul privat.



În concluzie solicităm inventarierea în domeniu privat al municipiului Botoșani a terenurilor în cauză.

**Președinte - Primar Cosmin Ionuț Andrei** \_\_\_\_\_

**Membri - Oana Gina Georgescu, Secretar General** \_\_\_\_\_

- Elena Alina Colbea, Șef Serviciu Contabilitate \_\_\_\_\_

- George Cătălin Maleș, Șef Birou Cadastru \_\_\_\_\_

- Iulius Sebastian Gherase, Șef Serviciu Patrimoniu \_\_\_\_\_

- Ciprian Petru Huțanu, Consilier Birou Cadastru imobiliar și edilitar \_\_\_\_\_

- Bogdan Munteanu, Șef Serviciu juridic contencios / Registru agricol \_\_\_\_\_

- Costin Holcă , Compartiment Registru agricol \_\_\_\_\_

**Anexa 1**

**INVENTARUL (completare)**

**bunurilor care aparțin domeniului privat al unității administrativ-teritoriale Botoșani**

| Nr. crt. | Codul de clasificare | Denumirea bunului  | Elementele de identificare   | Anul dobândirii și/sau al dării în folosință | Valoarea de inventar ( lei ) | Situația juridică actuală       |
|----------|----------------------|--------------------|--|--|------------------------------|---------------------------------|
| 0        | 1                    | 2                  | 3  | 4  | 5                            | 6                               |
| 398      | “_“                  | Curți, construcții | Strada A.S. Pușkin nr. 8 - teren CC în suprafață de 162 mp   | 1982   | 28998,00                     | Decret expropriere nr. 421/1982 |
| 399      | “_“                  | Curți, construcții | Strada Poștei nr. 2, sc. D – teren CC în suprafață de 28 mp  | 1981   | 5128,76                      | Decret expropriere nr. 420/1981 |
| 400      | “_“                  | Curți, construcții | Strada Ion Pillat FN – teren CC în suprafață de 123 mp   | 1980   | 22017,00                     | Decret expropriere nr. 147/1980 |
| 401      | “_“                  | Curți, construcții | Strada Ion Creangă nr. 71 – teren CC în suprafață de 351 mp  | 1988   | 62829,00                     | Decret expropriere nr.394/1988  |
| 402      | “_“                  | Arabil             | Strada Ion Creangă nr. 69 – teren A în suprafață de 205 mp   | 1988   | 36695,00                     | Decret expropriere nr.394/1988  |
| 403      | “_“                  | Curți, construcții | Strada Ion Creangă FN – teren CC în suprafață de 953 mp (alee acces)   | 1988   | 170587,00                    | Decret expropriere nr.394/1988  |
| 404      | “_“                  | Curți, construcții | Strada Mihail Kogălniceanu nr. 16 – teren CC în suprafață de 1651 mp   | 1977   | 295529,00                    | Decret expropriere nr. 396/1977 |
| 405      | “_“                  | Construcție        | Strada Mihail Kogălniceanu nr. 16 – construcție anexă – clădire administrativă (P+1), cu suprafața construită la sol.68 m.p. | 1995   | 35908,00                     | -                               |
| 406      | “_“                  | Construcție        | Strada Mihail Kogălniceanu nr. 16 – construcție anexă – garaj, cu suprafața construită la sol-93 m.p.                        | 1995   | 49104,00                     | -                               |
| 407      | “_“                  | Construcție        | Strada Mihail Kogălniceanu nr. 16 – construcție anexă – magazie (baracă metalică), cu suprafața construită la sol 97 m.p.    | 1995   | 32107,00                     | -                               |

**Membri Președinte - Primar Cosmin Ionuț Andrei**

- Oana Gina Georgescu, Secretar General
- Elena Alina Colbea, Șef Serviciu Contabilitate
- George Cătălin Males, Șef Birou Cadastru
- Iulius Sebastian Gherase, Șef Serviciu Patrimoniu
- Ciprian Petru Huțanu, Consilier Birou Cadastru imobiliar și edilitar
- Bogdan Munteanu, Șef Serviciu juridic contencios, Registru agricol
- Costin Holcă , Compartiment Registru agricol



Plan de amplasament si delimitare a imobilului

ANEXA nr.16

Scara 1 : 500

| Nr. cadastral | Suprafata masurata a imobilului (mp) | Adresa imobilului   |
|---------------|--------------------------------------|---|
|               | 162                                  | Strada A.S. Puskin, nr. 8, municipiul Botosani, jud. Botosani |

| Cartea Funciara nr. | Unitatea Administrativ Teritoriala(UAT) |
|---------------------|---|
|                     | Botosani                                |

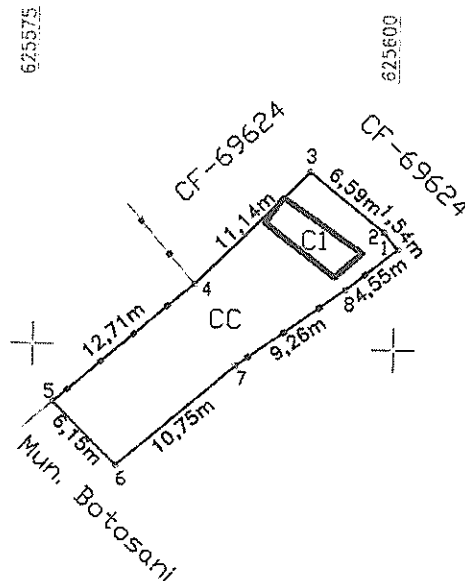

Parcela(CC)

| Nr. Pct. | Coordonate pct.de contur |            | Lungimea laturi D(i,i-1) |
|----------|--------------------------|------------|--------------------------|
|          | X [m]                    | Y [m]      |                          |
| 1        | 694756.915               | 625600.158 | 1.556                    |
| 2        | 694758.097               | 625599.305 | 6.587                    |
| 3        | 694762.171               | 625594.030 | 11.139                   |
| 4        | 694754.295               | 625586.160 | 12.707                   |
| 5        | 694746.065               | 625576.477 | 6.154                    |
| 6        | 694741.766               | 625580.883 | 10.753                   |
| 7        | 694748.729               | 625589.977 | 9.261                    |
| 8        | 694754.074               | 625596.640 | 4.548                    |

S=162.00mp P=62.685m

Anexa nr. 398 la HCL nr. \_\_\_\_\_ /

| A. Date referitoare la teren  |                        |   |                           |
|---|------------------------|---|---------------------------|
| Nr. parcela   | Categoria de folosinta | Suprafata (mp)  | Mentuni                   |
| -   | CC                     | 162   | Teren partial imprejuiuit |
| <b>Total</b>  |                        | <b>162</b>  |                           |
| B. Date referitoare la constructii  |                        |   |                           |
| Cod   | Destinatia             | Suprafata construita la sol (mp)  | Mentuni                   |
| C1  | CA                     | 15  | Magazie (fara acte)       |
| <b>Total</b>  |                        | <b>15</b>   |                           |
| Suprafata totala masurata a imobilului = 162mp<br>Suprafata din act = 162mp   |                        |   |                           |
| <b>Executant</b><br><b>SC TOPOCAD NORD-EST PROIECT SRL</b><br>Seria RO-B-J Nr. 2281<br>Confirm executarea masuratorilor la teren, corectitudinea intocmirii documentatiei cadastrale si corespondenta acesteia cu realitatea din teren.<br>_____<br>- Semnatura |                        | <b>Inspector,</b><br><br>Confirm introducerea imobilului in baza de date integrata si atribuirea numarului cadastral.<br><br>Semnatura si parafa<br><br>Data .....<br><br>Stampila BCPI |                           |

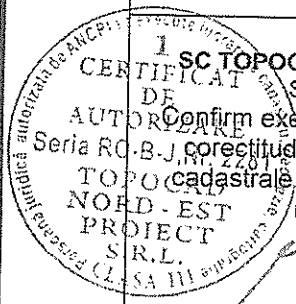

**Plan de amplasament si delimitare a imobilului**

Scara 1:200

|              |                    |  |
|--------------|--------------------|--|
| Nr cadastral | Suprafata masurata | Adresa imobilului: intravilan                        |
|              | 28.00 mp           | mun. Botosani, str.Postei nr.2 sc.D-spatiu comercial |

|                    |  |     |          |
|--------------------|--|-----|----------|
| Carte Funciara nr. |  | UAT | Botosani |
|--------------------|--|-----|----------|

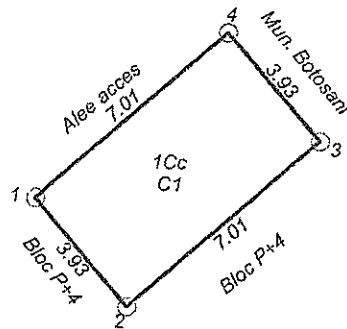

| Nr. Pct. | X [m]      | Y [m]      |
|----------|------------|------------|
| 1        | 695060.959 | 625268.398 |
| 2        | 695063.828 | 625265.871 |
| 3        | 695059.197 | 625260.613 |
| 4        | 695056.328 | 625263.140 |

**Anexa nr. 399 la HCL nr. \_\_\_\_\_ / \_\_\_\_\_**

**A. Date referitoare la teren**

| Nr. parcela  | Categoria de folosinta | Suprafata (mp) | Valoare de impozitare (lei) | Mentiuni   |
|--------------|------------------------|----------------|-----------------------------|--|
|              | Cc                     | 28.00          |                             | Teren Municipiul Botosani. S = 28.00 mp-teren imprejmuit |
| <b>TOTAL</b> |                        | <b>28.00</b>   |                             |  |

**B. Date referitoare la constructii**

| Cod constr.  | Suprafata construita la sol (mp) | Valoare de impozitare (lei) | Mentiuni |
|--------------|----------------------------------|-----------------------------|----------|
| <b>TOTAL</b> |                                  |                             |          |

Suprafata totala masurata a imobilului = 28.00 mp

**Executant: ing. Males Daniel Alexandru**  
 Confirm executarea măsurătorilor la teren, corectitudinea întocmirii documentației cadastrale și corespondența acesteia cu realitatea din teren

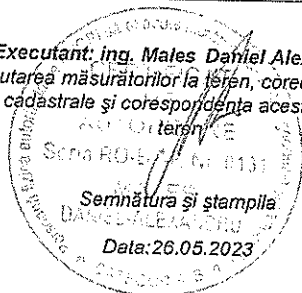

Semnătura și ștampila  
 Data: 26.05.2023

**Inspector**

Confirm introducerea imobilului în baza de date integrată și atribuirea numărului cadastral

Semnătura și parafa

Data.....  
 Ștampila BCPI

**PLAN DE AMPLASAMENT SI DELIMITARE A IMOBILULUI**  
Scara 1:500

|                     |                         |   |
|---------------------|-------------------------|---|
| Nr. cadastral       | Suprafata masurata (mp) | Adresa imobilului                                   |
|                     | 123.00                  | mun. Botosani, Strada Ion Pillat FN, jud. Botosani. |
| Nr. Cartea Funciara |                         | Unitatea Administrativ Teritoriala (UAT)            |
|                     |                         | <b>BOTOSANI</b>                                     |

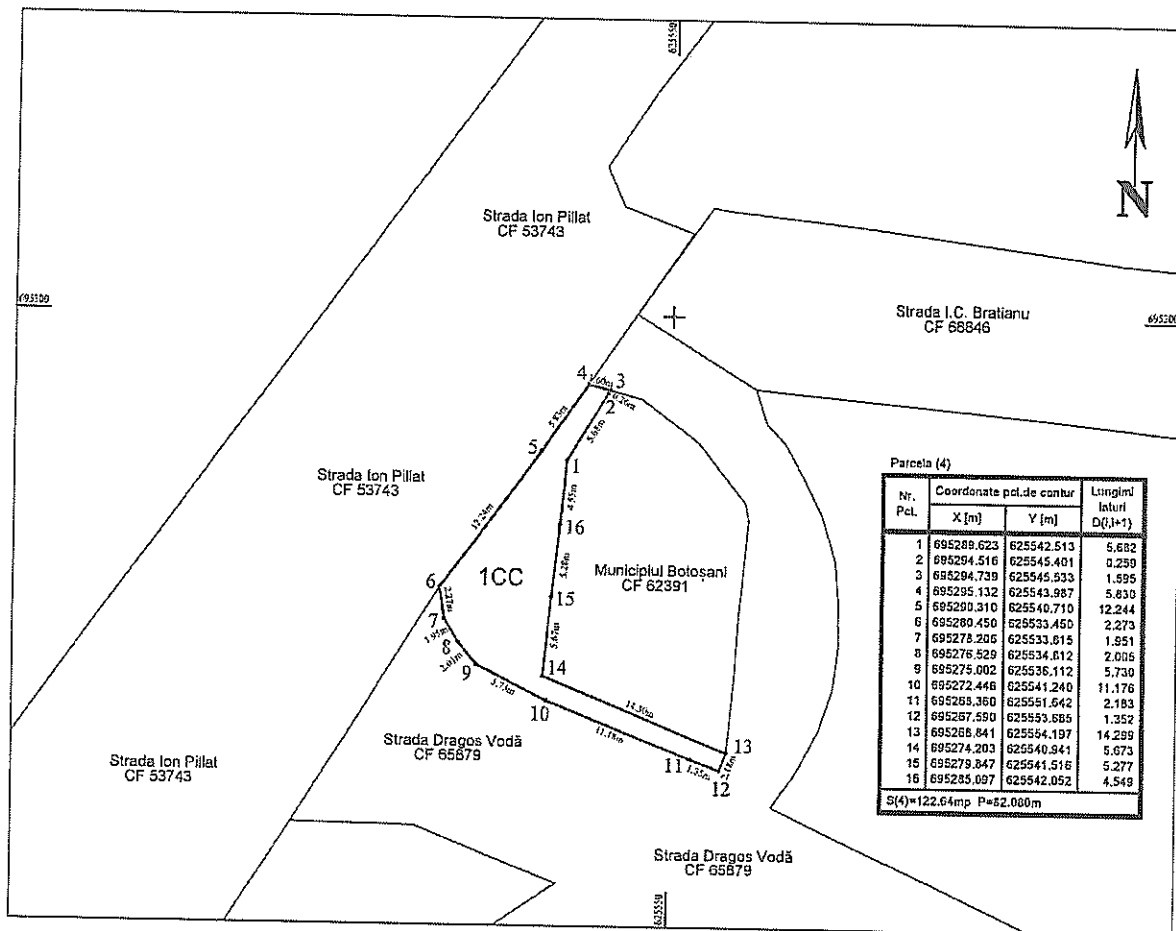

**A. Date referitoare la teren**

| Nr. parcela  | Categoria de folosinta | Suprafata (mp) | Mentiiuni        |
|--------------|------------------------|----------------|------------------|
| 1            | CC                     | 123.00         | Teren intravilan |
| <b>Total</b> |                        | <b>123.00</b>  |                  |

**B. Date referitoare la constructii**

| Cod | Destinatia | Suprafata construita la sol [mp] | Mentiiuni |
|-----|------------|----------------------------------|-----------|
|     |            |                                  |           |
|     |            |                                  |           |
|     |            |                                  |           |
|     |            |                                  |           |

**Suprafata totala masurata a imobilului = 123.00 mp**  
**Suprafata din act = - mp**

Data: 27.06.2023



**Anexa nr. 400 la HCL nr. \_\_\_\_\_ / \_\_\_\_\_**

**Plan de amplasament și delimitare a imobilului**  
Scara 1: 200

|   |                                 |  |
|---|---------------------------------|--|
| Nr. cadastral                             | Suprafața măsurată a imobilului | Adresa imobilului  |
|   | S = 351 mp                      | Municipiul Botosani, str. Ion Creangă nr. 71, județul Botoșani |
| Nr. Cursa Financiară                      |                                 |  |
| Unitatea Administrativă Teritorială (UAT) |                                 |  |
| BOTOȘANI                                  |                                 |  |

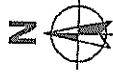

693960

|  |                         |   |          |
|--|-------------------------|---|----------|
| Nr. parcelă  | Category e de folosință | Suprafața (mp)  | Mențiuni |
|  | CC                      | 351   |          |
| Total  |                         | 351   |          |
| Cod  | Destinația              | Suprafața construită la sol (mp)  | Mențiuni |
|  |                         |   |          |
| Total  |                         |   |          |
| A. Date referitoare la teren   |                         |   |          |
| Suprafața totală măsurată a imobilului = 351 mp  |                         | Suprafața din act = 351 mp  |          |
| Executant: Inspector   |                         |   |          |
| Ing. HIRTOPEANU Claudia Marina   |                         | Confirma introducerea imobilului în baza de date cadastrale și actualizarea numărului cadastral |          |
| Categorie B  |                         | Semnatura și ștampă   |          |
| Seria RO-B.F.F. nr. 0153   |                         | Data .....  |          |
| Conținutul documentului: documentul de cadastru și corespunzător acestuia cu realizarea din teren. |                         |   |          |
| Ștampă digitală: HIRTOPEANU CLAUDIA-MARINA   |                         | Ștampila BCEI   |          |
| Data: 2023.06.27 14:06:50  |                         |   |          |
| +0390  |                         |   |          |
| Data: 23-06-2023   |                         |   |          |

| Nr. Pct.         | Coordonate pct. de contur |            | Lungimi Laturi D(i, i+1) |
|------------------|---------------------------|------------|--------------------------|
|                  | X [m]                     | Y [m]      |                          |
| 2                | 693961.613                | 626976.152 | 19.717                   |
| 9                | 693973.238                | 626992.078 | 12.995                   |
| 10               | 693963.905                | 627001.121 | 23.551                   |
| 11               | 693944.682                | 626987.515 | 2.191                    |
| 3                | 693946.501                | 626986.294 | 18.200                   |
| S (2) = 351.28mp |                           |            | P = 76.654m              |

Parcela (2)

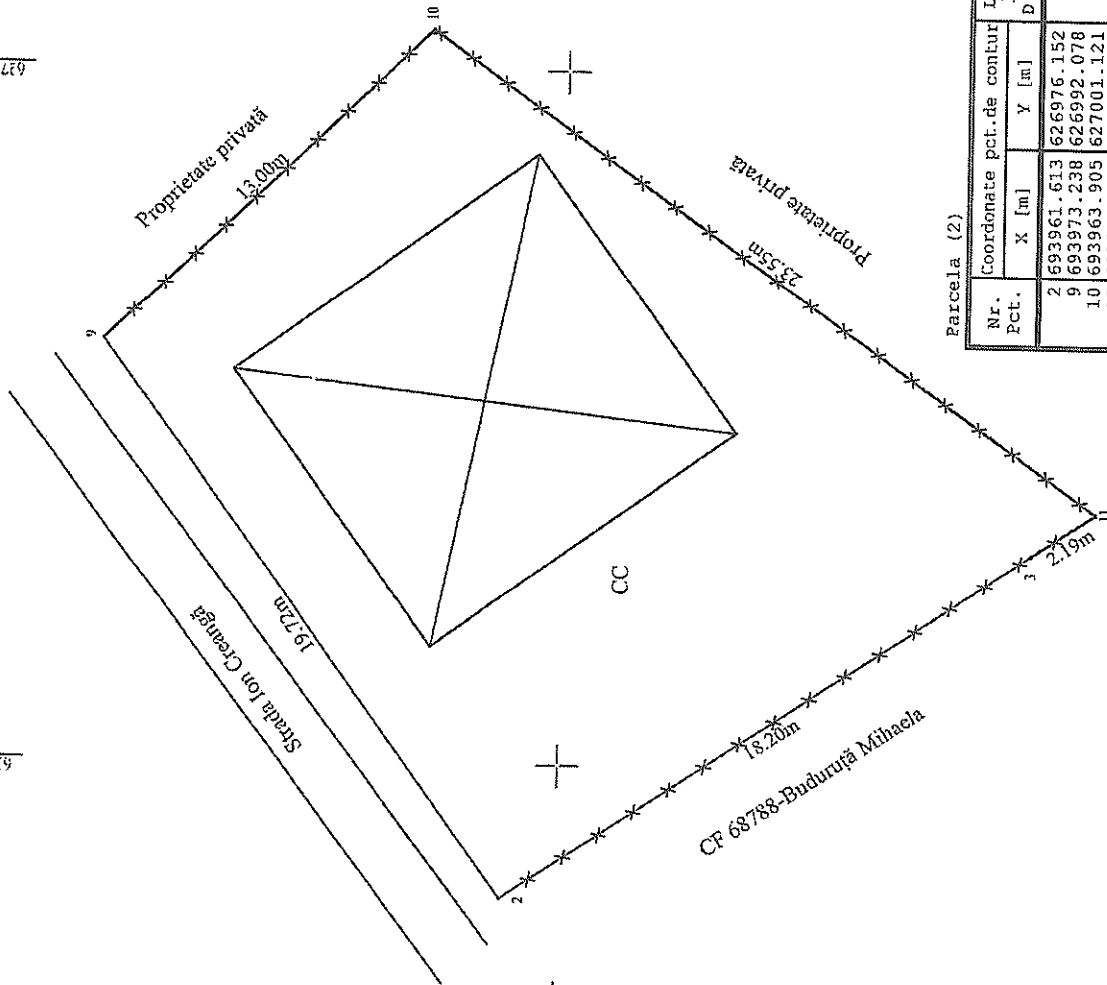

627080

627080

626980

626980

693960

# PLAN DE AMPLASAMENT SI DELIMITARE A IMOBILULUI

Scara 1:500

|                     |                         |  |
|---------------------|-------------------------|--|
| Nr. cadastral       | Suprafata masurata (mp) | Adresa imobilului                                    |
|                     | 205.00                  | mun. Botosani, Strada Ion Creangă 69, jud. Botosani. |
| Nr. Cartea Funciara |                         | Unitatea Administrativ Teritoriala (UAT)             |
|                     |                         | <b>BOTOSANI</b>                                      |

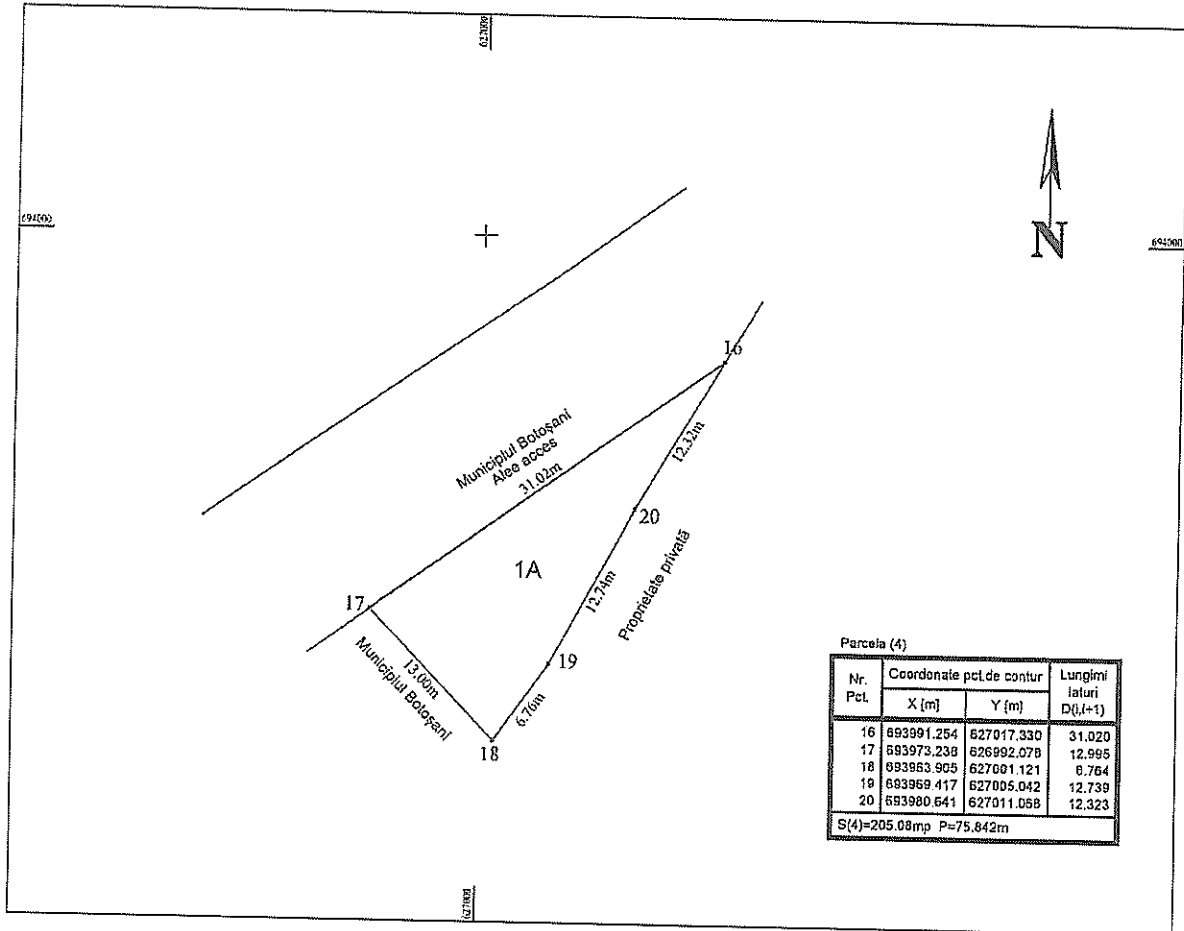

Parcela (4)

| Nr. Pct.      | Coordonate pct.de contur |            | Lungimi laturi D <sub>(j,j+1)</sub> |
|---------------|--------------------------|------------|-------------------------------------|
|               | X [m]                    | Y [m]      |                                     |
| 16            | 693991.254               | 627017.330 | 31.020                              |
| 17            | 693973.238               | 626992.078 | 12.995                              |
| 18            | 693963.905               | 627001.121 | 6.764                               |
| 19            | 693969.417               | 627005.042 | 12.739                              |
| 20            | 693980.641               | 627011.058 | 12.323                              |
| S(4)=205.08mp |                          |            | P=75.842m                           |

### A. Date referitoare la teren

| Nr. parcela  | Categoria de folosinta | Suprafata (mp) | Mentii           |
|--------------|------------------------|----------------|------------------|
| 1            | A                      | 205.00         | Teren intravilan |
| <b>Total</b> |                        | <b>205.00</b>  |                  |

### B. Date referitoare la constructii

| Cod | Destinatia | Suprafata construita la sol (mp) | Mentii |
|-----|------------|----------------------------------|--------|
|     |            |                                  |        |
|     |            |                                  |        |
|     |            |                                  |        |

Suprafata totala masurata a imobilului = 205.00 mp  
Suprafata din act = - mp

Data: 27.06.2023

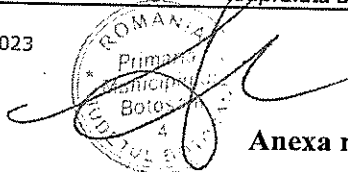

Anexa nr. 402 la HCL nr. \_\_\_\_\_ / \_\_\_\_\_

# PLAN DE AMPLASAMENT SI DELIMITARE A IMOBILULUI

Scara 1:500

|                     |                         |  |
|---------------------|-------------------------|--|
| Nr. cadastral       | Suprafata masurata (mp) | Adresa imobilului                                    |
|                     | 953.00                  | mun. Botosani, Strada Ion Creangă FN, jud. Botosani. |
| Nr. Cartea Funciara |                         | Unitatea Administrativ Teritoriala (UAT)             |
|                     |                         | <b>BOTOSANI</b>                                      |

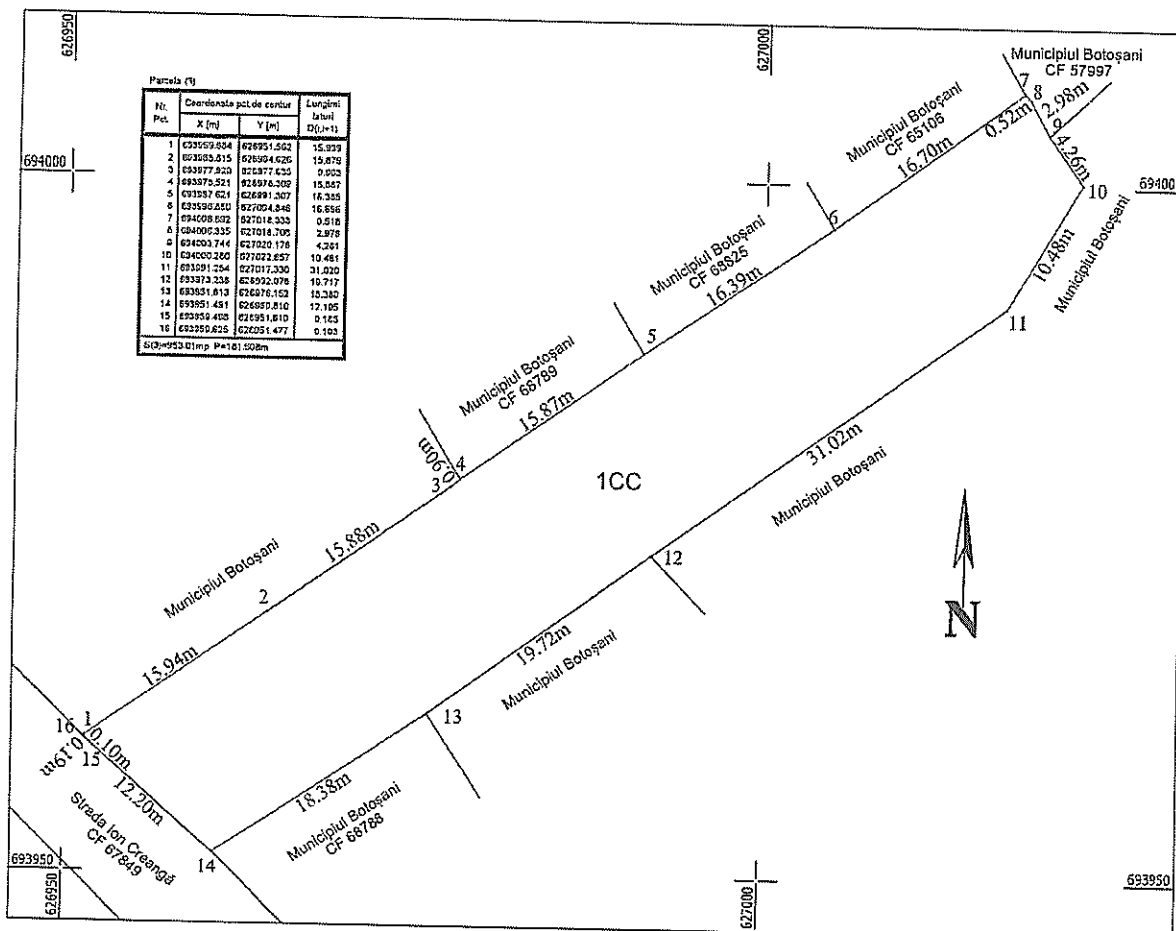

### A. Date referitoare la teren

| Nr. parcela  | Categoria de folosinta | Suprafata (mp) | Mentiuni                      |
|--------------|------------------------|----------------|-------------------------------|
| 1            | CC                     | 953.00         | Teren intravilan - alee acces |
| <b>Total</b> |                        | <b>953.00</b>  |                               |

### B. Date referitoare la constructii

| Cod | Destinatia | Suprafata construita la sol [mp] | Mentiuni |
|-----|------------|----------------------------------|----------|
|     |            |                                  |          |
|     |            |                                  |          |
|     |            |                                  |          |
|     |            |                                  |          |

**Suprafata totala masurata a imobilului = 953.00 mp**  
**Suprafata din act = - mp**

Data: 27.06.2023

ROMANIA  
 Primaria  
 Municipality  
 BOTOSANI  
 4  
 BOTOSANI

Anexa nr. 403 la HCL nr. \_\_\_\_\_ / \_\_\_\_\_

# PLAN DE AMPLASAMENT SI DELIMITARE A IMOBILULUI

Scara 1:500

|                     |                         |  |
|---------------------|-------------------------|--|
| Nr. cadastral       | Suprafata masurata (mp) | Adresa imobilului  |
|                     | 1651.00                 | mun. Botosani, Strada Mihail Kogălniceanu nr. 16, jud. Botosani. |
| Nr. Cartea Funciara |                         | Unitatea Administrativ Teritoriala (UAT)                         |
|                     |                         | <b>BOTOSANI</b>  |

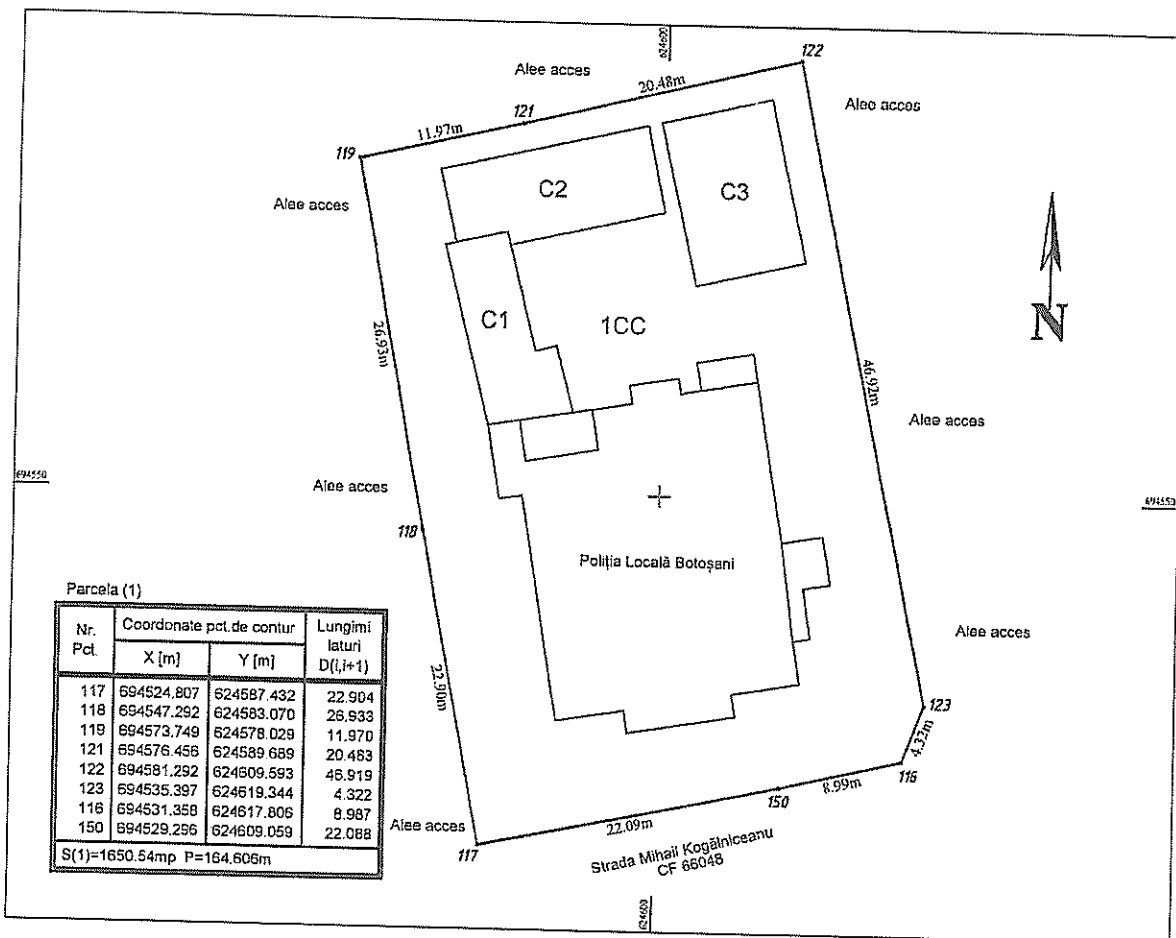

Parcela (1)

| Nr. Pct. | Coordonate pct. de contur |            | Lungimi laturi D(i,i+1) |
|----------|---------------------------|------------|-------------------------|
|          | X [m]                     | Y [m]      |                         |
| 117      | 694524.807                | 624587.432 | 22.904                  |
| 118      | 694547.292                | 624583.070 | 26.933                  |
| 119      | 694573.749                | 624578.029 | 11.970                  |
| 121      | 694576.456                | 624589.689 | 20.483                  |
| 122      | 694581.292                | 624609.593 | 46.919                  |
| 123      | 694535.397                | 624619.344 | 4.322                   |
| 116      | 694531.358                | 624617.806 | 8.987                   |
| 150      | 694529.256                | 624609.059 | 22.088                  |

S(1)=1650.54mp P=164.606m

## A. Date referitoare la teren

| Nr. parcela  | Categoria de folosinta | Suprafata (mp) | Mentiuni                      |
|--------------|------------------------|----------------|-------------------------------|
| 1            | CC                     | 1651.00        | Teren intravilan - imprejmuit |
| <b>Total</b> |                        | <b>1651.00</b> |                               |

## B. Date referitoare la constructii

| Cod          | Destinatia | Suprafata construita la sol [mp] | Mentiuni   |
|--------------|------------|----------------------------------|--|
| C1           | CA         | 68.00                            | Constructie anexă - clădire administrativă (P+1) |
| C2           | CA         | 93.00                            | Constructie anexă - garaj                        |
| C3           | CA         | 97.00                            | Constructie anexă - magazie (baracă metalica)    |
| <b>Total</b> |            | <b>258.00</b>                    |  |

Suprafata totala masurata a imobilului = 1651.00 mp

Suprafata din act = - mp

Data: 27.06.2023

Anexa nr. 404 la HCL nr. \_\_\_\_\_ / \_\_\_\_\_

**PLAN DE AMPLASAMENT SI DELIMITARE A IMOBILULUI**  
Scara 1:500

|                     |                         |  |
|---------------------|-------------------------|--|
| Nr. cadastral       | Suprafata masurata (mp) | Adresa imobilului  |
|                     | 1651.00                 | mun. Botosani, Strada Mihail Kogălniceanu nr. 16, jud. Botosani. |
| Nr. Cartea Funciara |                         | Unitatea Administrativ Teritoriala (UAT)                         |
|                     |                         | <b>BOTOSANI</b>  |

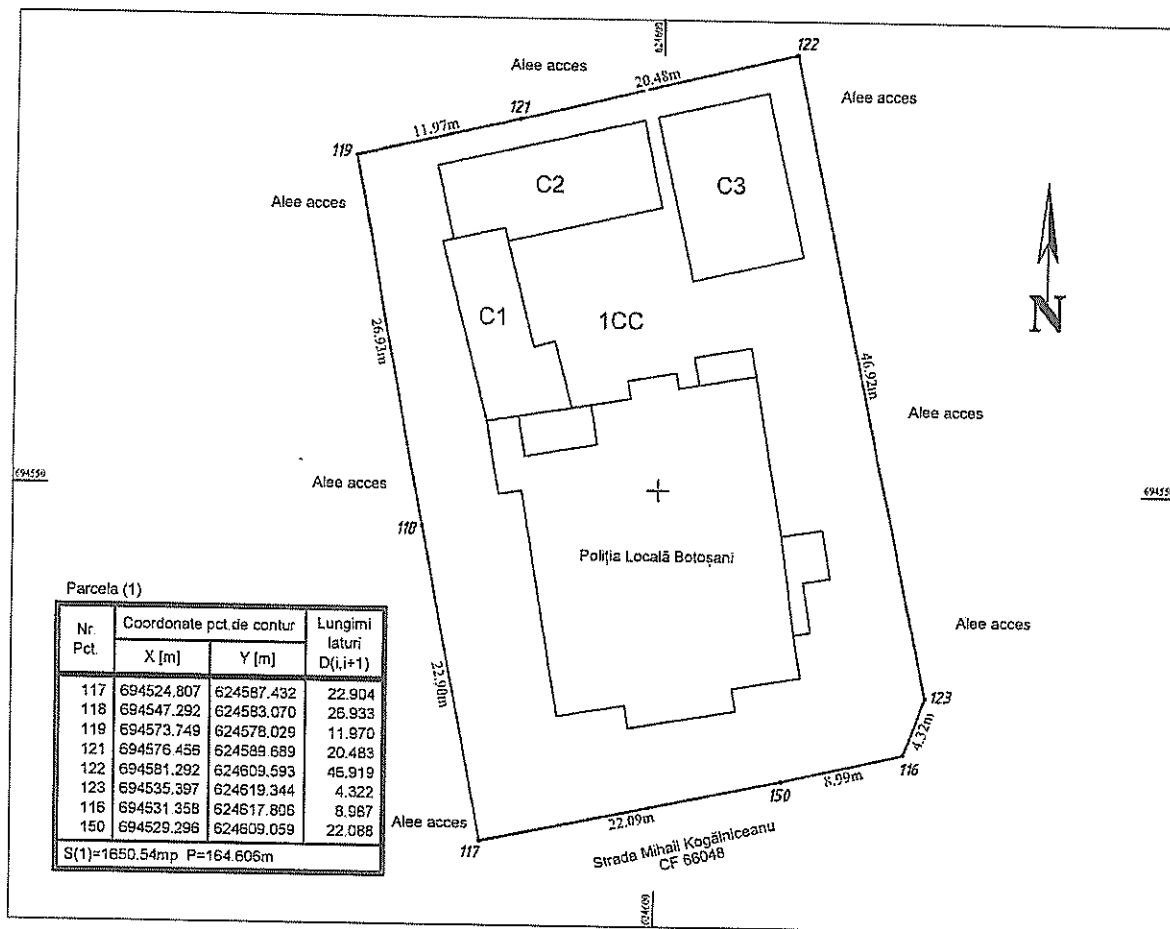

Parcela (1)

| Nr. Pct. | Coordonate pct de contur |            | Lungimi laturi D(i,i+1) |
|----------|--------------------------|------------|-------------------------|
|          | X [m]                    | Y [m]      |                         |
| 117      | 694524.807               | 624587.432 | 22.904                  |
| 118      | 694547.292               | 624583.070 | 26.933                  |
| 119      | 694573.749               | 624578.029 | 11.970                  |
| 121      | 694576.456               | 624589.689 | 20.483                  |
| 122      | 694581.292               | 624609.593 | 46.919                  |
| 123      | 694535.397               | 624619.344 | 4.322                   |
| 116      | 694531.358               | 624617.806 | 8.987                   |
| 150      | 694529.296               | 624609.059 | 22.088                  |

S(1)=1650.54mp P=164.606m

**A. Date referitoare la teren**

| Nr. parcela  | Categoria de folosinta | Suprafata (mp) | Mentuni                       |
|--------------|------------------------|----------------|-------------------------------|
| 1            | CC                     | 1651.00        | Teren intravilan - imprejmuit |
| <b>Total</b> |                        | <b>1651.00</b> |                               |

**B. Date referitoare la constructii**

| Cod          | Destinatia | Suprafata construita la sol [mp] | Mentuni  |
|--------------|------------|----------------------------------|--|
| C1           | CA         | 68.00                            | Construcție anexă - clădire administrativă (P+1) |
| C2           | CA         | 93.00                            | Construcție anexă - garaj                        |
| C3           | CA         | 97.00                            | Construcție anexă - magazie (baracă metalica)    |
| <b>Total</b> |            | <b>258.00</b>                    |  |

**Suprafata totala masurata a imobilului = 1651.00 mp**  
**Suprafata din act = - mp**

Data: 27.06.2023

**Anexa nr. 405 la HCL nr. \_\_\_\_\_ / \_\_\_\_\_**



# PLAN DE AMPLASAMENT SI DELIMITARE A IMOBILULUI

Scara 1:500

|                     |                         |  |
|---------------------|-------------------------|--|
| Nr. cadastral       | Suprafata masurata (mp) | Adresa imobilului  |
|                     | 1651.00                 | mun. Botosani, Strada Mihail Kogălniceanu nr. 16, jud. Botosani. |
| Nr. Cartea Funciara |                         | Unitatea Administrativ Teritoriala (UAT)                         |
| <b>BOTOSANI</b>     |                         |  |

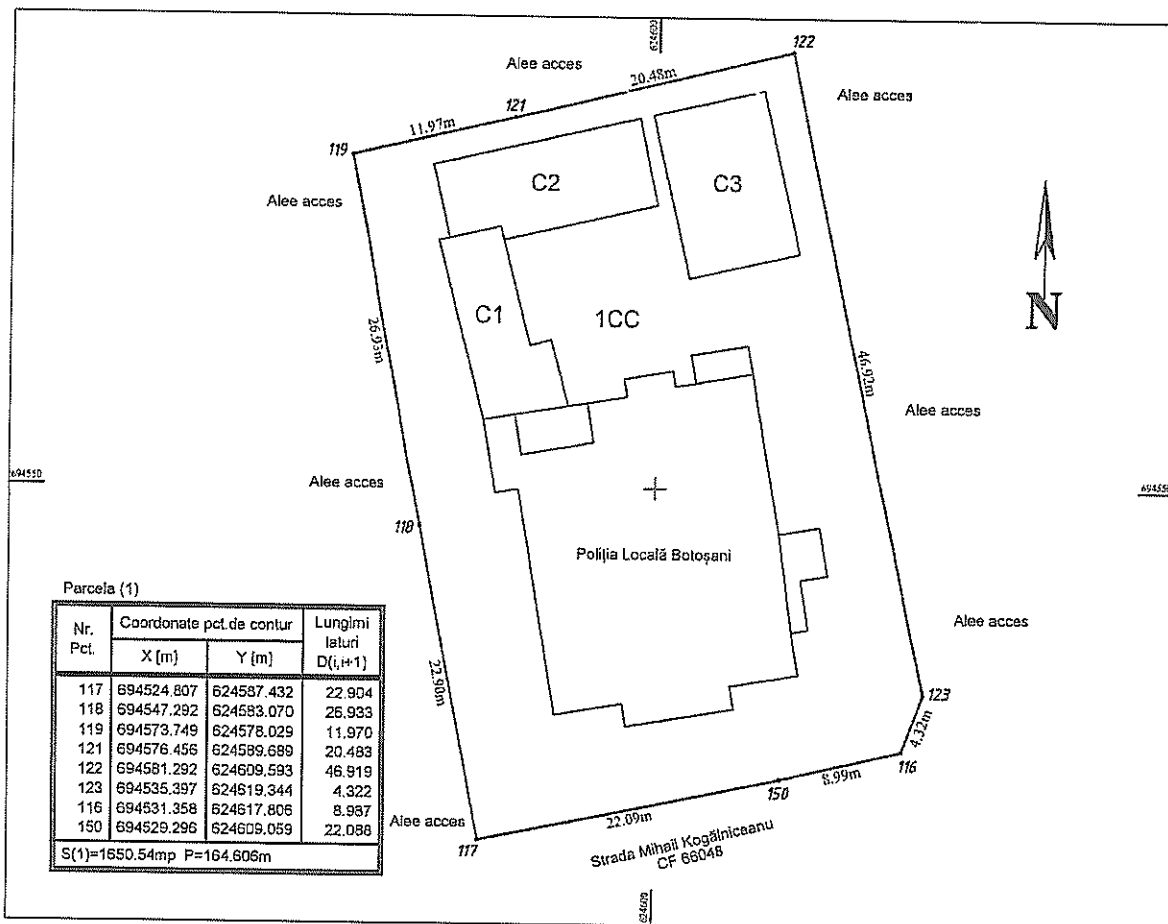

Parcela (1)

| Nr. Pct. | Coordonate pct.de contur |            | Lungimi laturi D(i,i+1) |
|----------|--------------------------|------------|-------------------------|
|          | X (m)                    | Y (m)      |                         |
| 117      | 694524.807               | 624587.432 | 22.904                  |
| 118      | 694547.292               | 624583.070 | 26.933                  |
| 119      | 694573.749               | 624578.029 | 11.970                  |
| 121      | 694576.456               | 624589.689 | 20.483                  |
| 122      | 694581.292               | 624609.593 | 46.919                  |
| 123      | 694535.397               | 624619.344 | 4.322                   |
| 116      | 694531.358               | 624617.806 | 8.987                   |
| 150      | 694529.296               | 624609.059 | 22.086                  |

S(1)=1650.54mp P=164.606m

### A. Date referitoare la teren

| Nr. parcela  | Categoria de folosinta | Suprafata (mp) | Mentiuni                      |
|--------------|------------------------|----------------|-------------------------------|
| 1            | CC                     | 1651.00        | Teren intravilan - imprejmuit |
| <b>Total</b> |                        | <b>1651.00</b> |                               |

### B. Date referitoare la constructii

| Cod          | Destinatia | Suprafata construita la sol (mp) | Mentiuni   |
|--------------|------------|----------------------------------|--|
| C1           | CA         | 68.00                            | Construcție anexă - clădire administrativă (P+1) |
| C2           | CA         | 93.00                            | Construcție anexă - garaj                        |
| C3           | CA         | 97.00                            | Construcție anexă - magazie (baracă metalica)    |
| <b>Total</b> |            | <b>258.00</b>                    |  |

**Suprafata totala masurata a imobilului = 1651.00 mp**  
**Suprafata din act = - mp**

Data: 27.06.2023

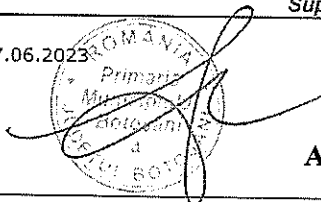

**Anexa nr. 406 la HCL nr. \_\_\_\_\_ / \_\_\_\_\_**

# PLAN DE AMPLASAMENT SI DELIMITARE A IMOBILULUI

Scara 1:500

|                     |                         |  |
|---------------------|-------------------------|--|
| Nr. cadastral       | Suprafata masurata (mp) | Adresa imobilului  |
|                     | 1651.00                 | mun. Botosani, Strada Mihail Kogălniceanu nr. 16, jud. Botosani. |
| Nr. Cartea Funciara |                         | Unitatea Administrativ Teritoriala (UAT)                         |
|                     |                         | <b>BOTOSANI</b>  |

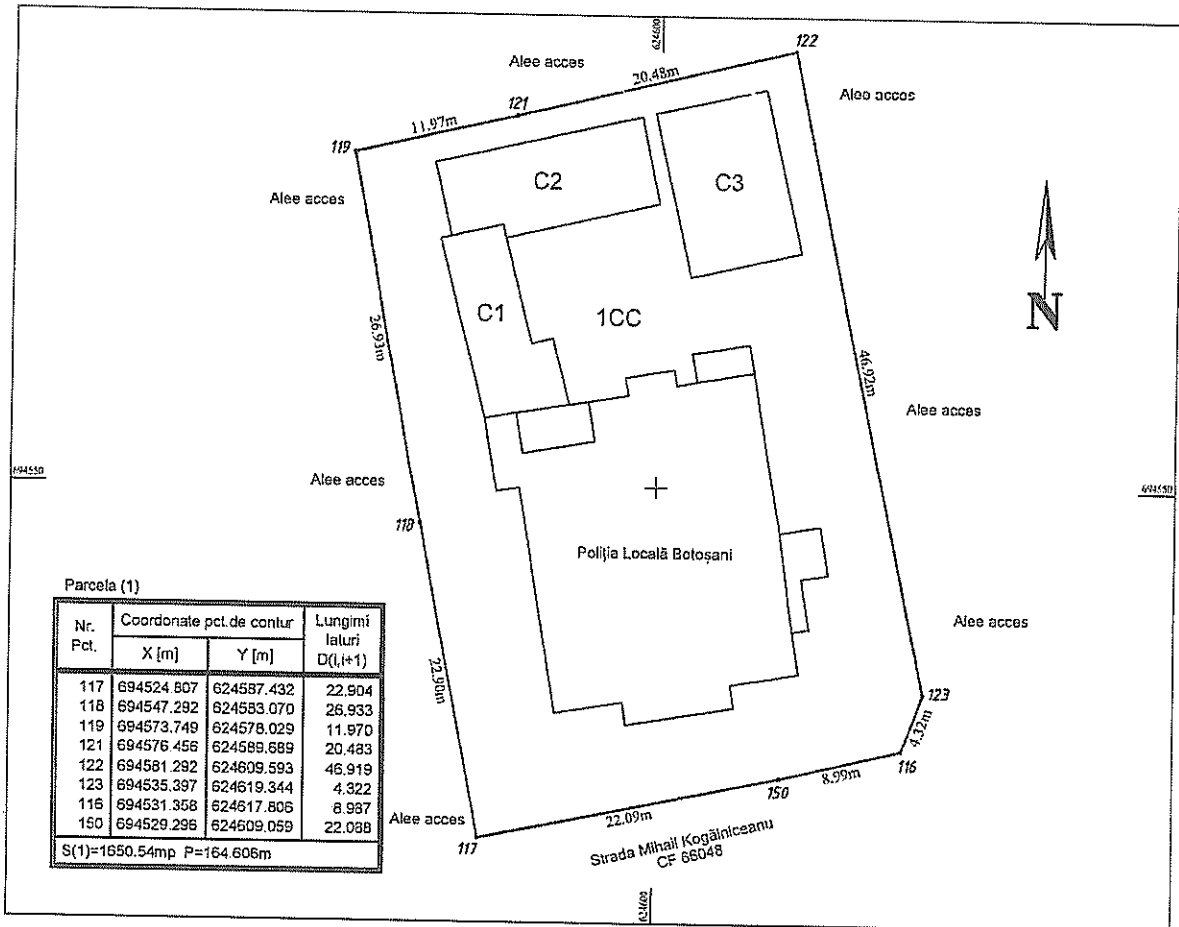

Parcela (1)

| Nr. Pct. | Coordonate pct.de contur |            | Lungimi laturi D(l,i+1) |
|----------|--------------------------|------------|-------------------------|
|          | X [m]                    | Y [m]      |                         |
| 117      | 694524.807               | 624587.432 | 22.904                  |
| 118      | 694547.292               | 624583.070 | 26.933                  |
| 119      | 694573.749               | 624578.029 | 11.970                  |
| 121      | 694576.456               | 624589.689 | 20.483                  |
| 122      | 694581.292               | 624609.593 | 46.919                  |
| 123      | 694535.397               | 624619.344 | 4.322                   |
| 116      | 694531.358               | 624617.805 | 8.997                   |
| 150      | 694529.296               | 624609.059 | 22.098                  |

S(1)=1650.54mp P=164.606m

## A. Date referitoare la teren

| Nr. parcela  | Categoria de folosinta | Suprafata (mp) | Mentuni                      |
|--------------|------------------------|----------------|------------------------------|
| 1            | CC                     | 1651.00        | Teren intravilan - imprejuit |
| <b>Total</b> |                        | <b>1651.00</b> |                              |

## B. Date referitoare la constructii

| Cod          | Destinatia | Suprafata construita la sol [mp] | Mentuni  |
|--------------|------------|----------------------------------|--|
| C1           | CA         | 68.00                            | Construcție anexă - clădire administrativă (P+1) |
| C2           | CA         | 93.00                            | Construcție anexă - garaj                        |
| C3           | CA         | 97.00                            | Construcție anexă - magazie (baracă metalica)    |
| <b>Total</b> |            | <b>258.00</b>                    |  |

Suprafata totala masurata a imobilului = 1651.00 mp  
Suprafata din act = - mp

Data: 27.06/2023



Anexa nr. 407 la HCL nr. \_\_\_\_\_ / \_\_\_\_\_