

PROIECT DE HOTĂRÂRE
privind declararea unor imobile ca bunuri aparținând domeniului privat de interes local al
Municipiului Botoșani

CONSILIUL LOCAL AL MUNICIPIULUI BOTOȘANI

analizând propunerea domnului Primar Cosmin Ionuț Andrei privind declararea unor imobile ca bunuri aparținând domeniului privat de interes local al municipiului Botoșani;

văzând raportul de specialitate al Serviciului Patrimoniu, Biroului Cadastru și Serviciului Contabilitate, precum și raportul de avizare al comisiei de specialitate a Consiliului Local al Municipiului Botoșani,

în conformitate cu prevederile art. 129 alin. (2) lit. c), ale art. 354, art. 355 și art. 357 din Ordonanța de urgență a Guvernului nr. 57/03.07.2019, privind Codul administrativ, cu modificările și completările ulterioare și ale Hotărârii Guvernului nr. 392/2020 privind aprobarea Normelor tehnice pentru întocmirea inventarului bunurilor care alcătuiesc domeniul public și privat al comunelor, al orașelor, al municipiilor și al județelor;

în temeiul art. 139 alin (3) lit. g), al art. 196 alin. (1) lit. a) și al art. 240 alin. 2 din Ordonanța de urgență a Guvernului nr. 57 din 3 iulie 2019 privind Codul administrativ, publicată în Monitorul Oficial al României nr. 555 din 5 iulie 2019, cu modificările și completările ulterioare,

H O T Ă R Ă Ș T E:

Art. 1. (1) Se declară ca bunuri aparținând domeniului privat de interes local al Municipiului Botoșani următoarele bunuri imobile prevăzute în procesul verbal de inventariere al comisiei de inventariere, în vederea obținerii numerelor cadastrale provizorii:

| Nr. crt. | Codul de clasificare | Denumirea bunului | Elementele de identificare | Anul dobândirii și/sau al dării în folosință | Valoarea de inventar (lei) | Situația juridică actuală |
|----------|----------------------|--------------------|--|--|------------------------------|---------------------------------|
| 0 | 1 | 2 | 3 | 4 | 5 | 6 |
| 434 | “-“ | Curți, construcții | Strada Pacea nr. 108B - teren CC în suprafață de 680 mp | 1974 | 121720.00 | Decret expropriere nr. 274/1975 |
| 435 | “-“ | Curți, construcții | Strada Humăriei nr. 33 - teren CC în suprafață de 76 mp | - | 13129.76 | - |
| 436 | “-“ | Curți, construcții | Piața Revoluției nr. 15, parter, ap. 1 - teren CC în suprafață de 15 mp (extindere adiacent) | 1984 | 2747.55 | Decret expropriere nr. 300/1984 |
| 437 | “-“ | Curți, construcții | Strada Iuliu Maniu nr. 21 - teren CC în suprafață de 352 mp (acces proprietăți adiacente) | 1951 | 63003.00 | Decret expropriere nr. 137/1987 |
| 438 | “-“ | Arabil | Strada Iuliu Maniu nr. 21 - teren A în suprafață de 316 mp | 1951 | 56564.00 | Decret expropriere nr. 137/1987 |
| 439 | “-“ | Curți, construcții | Aleea Teodor Callimachi nr. 11 - teren CC în suprafață de 120 mp | 1983 | 22163.57 | Decret expropriere nr. 193/1983 |

| | | | | | | |
|-----|-----|--------------------|--|------|-----------|---------------------------------|
| 440 | “-“ | Curți, construcții | Aleea Teodor Callimachi nr. 11 - teren CC în suprafață de 22 mp | 1983 | 4029.74 | Decret expropriere nr. 193/1983 |
| 441 | “-“ | Curți, construcții | Strada Unirii nr. 5, sc. B, parter, ap. 1 - teren CC în suprafață de 13 mp (extindere cabinet medical) | 1984 | 23812.21 | Decret expropriere nr. 300/1984 |
| 442 | “-“ | Construcție | Strada Împărat Traian nr. 28, sc. B, parter, ap. 1 – suprafața utilă 64,41 mp | 1981 | 155872.20 | Decret expropriere nr. 420/1981 |

(2) Bunurile prevăzute la alin. (1) se identifică prin planșele anexe 434 - 442 la prezenta hotărâre.

Art. 2. Se modifică poziția nr. 99 din H.C.L. nr. 77/30.03.2018, în sensul că se majorează suprafața imobilului de la 21,00 mp la 26,00 mp teren CC, situat pe Calea Națională nr. 59 (fost nr. 47), conform măsurătorilor efectuate în sistem de coordonate Stereo 70 ce corespund cu realitatea din teren.

Art. 3. Primarul Municipiului Botoșani, prin Biroul Cadastru Imobiliar și Edilitar și celelalte servicii ale aparatului de specialitate, va duce la îndeplinire prevederile prezentei hotărâri.

**Inițiator,
Primar,
Cosmin Ionuț Andrei**

**Avizează pentru legalitate,
Secretar general,
Oana Gina Chițanu**

Anexa 1

INVENTARUL (completare)

bunurilor care aparțin domeniului privat al unității administrativ-teritoriale Botoșani

| Nr. crt. | Codul de clasificare | Denumirea bunului | Elementele de identificare | Anul dobândirii și/sau al dării în folosință | Valoarea de inventar (lei) | Situația juridică actuală |
|----------|----------------------|--------------------|--|--|------------------------------|---------------------------------|
| 0 | 1 | 2 | 3 | 4 | 5 | 6 |
| 434 | “-“ | Curți, construcții | Strada Pacea nr. 108B - teren CC în suprafață de 680 mp | 1974 | 121720.00 | Decret expropriere nr. 274/1975 |
| 435 | “-“ | Curți, construcții | Strada Humăriei nr. 33 - teren CC în suprafață de 76 mp | - | 13129.76 | - |
| 436 | “-“ | Curți, construcții | Piața Revoluției nr. 15, parter, ap. 1 - teren CC în suprafață de 15 mp (extindere adiacent) | 1984 | 2747.55 | Decret expropriere nr. 300/1984 |
| 437 | “-“ | Curți, construcții | Strada Iuliu Maniu nr. 21 - teren CC în suprafață de 352 mp (acces proprietăți adiacente) | 1951 | 63008.00 | Decret expropriere nr. 137/1987 |
| 438 | “-“ | Arabil | Strada Iuliu Maniu nr. 21 - teren A în suprafață de 316 mp | 1951 | 56564.00 | Decret expropriere nr. 137/1987 |
| 439 | “-“ | Curți, construcții | Aleea Teodor Callimachi nr. 11 - teren CC în suprafață de 120 mp | 1983 | 22163.57 | Decret expropriere nr. 193/1983 |
| 440 | “-“ | Curți, construcții | Aleea Teodor Callimachi nr. 11 - teren CC în suprafață de 22 mp | 1983 | 4029.74 | Decret expropriere nr. 193/1983 |
| 441 | “-“ | Curți, construcții | Strada Unirii nr. 5, sc. B, parter, ap. 1 - teren CC în suprafață de 13 mp (extindere cabinet medical) | 1984 | 23812.21 | Decret expropriere nr. 300/1984 |
| 442 | “-“ | Construcție | Strada Împărat Traian nr. 28, sc. B, parter, ap. 1 – suprafața utilă 64,41 mp | 1981 | 155872.20 | Decret expropriere nr. 420/1981 |

Membri Președinte - Primar Cosmin Ionuț Andrei

- Oana Gina Chițanu, Secretar General
- Elena Alina Colbea, Șef Serviciu Contabilitate
- George Cătălin Maleș, Șef Birou Cadastru
- Iulius Sebastian Gherase, Șef Serviciu Patrimoniu
- Ciprian Petru Huțanu, Consilier Birou Cadastru imobiliar și edilitar
- Bogdan Munteanu, Șef Serviciu juridic contencios, Registru agricol
- Costin Holcă, Compartiment Registru agricol

Plan de amplasament si delimitare a imobilului

Scara 1:500

| | | |
|--------------------|--|--|
| Nr cadastral | Suprafata masurata a imobilului (mp) | Adresa imobilului |
| | 680.00 | mun. Botosani, str.Pacea nr.108B, jud.Botosani |
| Carte Funciara nr. | Unitatea Administrativ Teritoriala (UAT) | |
| | Botosani | |

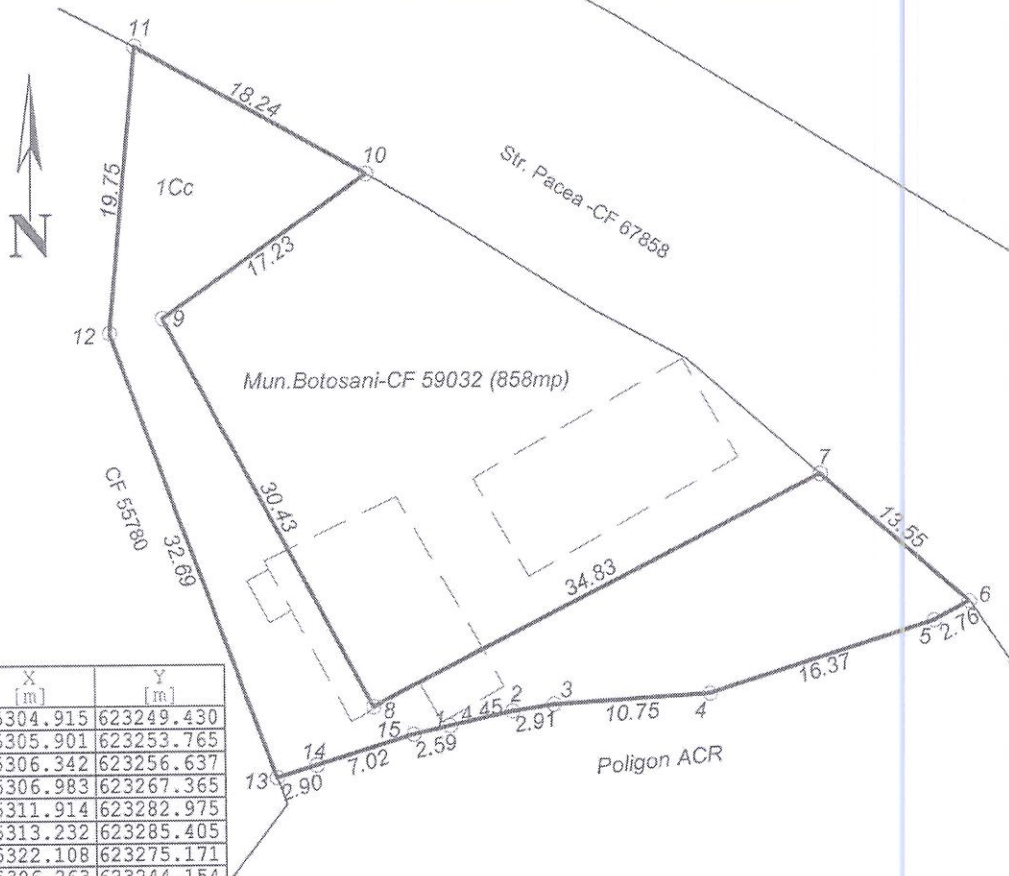

| Nr. Pct. | X [m] | Y [m] |
|----------|------------|------------|
| 1 | 695304.915 | 623249.430 |
| 2 | 695305.901 | 623253.765 |
| 3 | 695306.342 | 623256.637 |
| 4 | 695306.983 | 623267.365 |
| 5 | 695311.914 | 623282.975 |
| 6 | 695313.232 | 623285.405 |
| 7 | 695322.108 | 623275.171 |
| 8 | 695306.263 | 623244.154 |
| 9 | 695333.078 | 623229.765 |
| 10 | 695342.934 | 623243.903 |
| 11 | 695351.747 | 623227.931 |
| 12 | 695332.086 | 623226.099 |
| 13 | 695301.426 | 623237.433 |
| 14 | 695302.274 | 623240.202 |
| 15 | 695304.328 | 623246.910 |

Anexa nr. 434 la HCL nr. _____ / _____

| A. Date referitoare la teren | | | |
|---|------------------------|---|-----------|
| Nr. parcela | Categorie de folosinta | Suprafata (mp) | Mentiiuni |
| | Cc | 680.00 | |
| TOTAL | | 680.00 | |
| B. Date referitoare la constructii | | | |
| Cod | Destinatia | Suprafata construita la sol (mp) | Mentiiuni |
| TOTAL | | | |
| Suprafata totala masurata a imobilului = 680.00 mp | | | |
| Executant: ing. Males Daniel Alexandru Aut. Seria RO-BTIF nr. 0131 Confirma executarea masuratorilor la teren, corectitudinea intocmirii documentatiei cadastrale si corespondenta acesteia cu realitatea din teren Semnatura: _____ Data: 08.11.2023 | | Inspector Confirm introducerea imobilului in baza de date integrată și atribuirea numărului cadastral Semnătura Data:..... | |

Plan de amplasament si delimitare a imobilului

Scara 1:200

| | | |
|--------------|--------------------|-----------------------------------|
| Nr cadastral | Suprafata masurata | Adresa imobilului: intravilan |
| | 76.00 mp | mun. Botosani, str.Humariei nr.33 |

| | | | |
|--------------------|--|-----|----------|
| Carte Funciara nr. | | UAT | Botosani |
|--------------------|--|-----|----------|

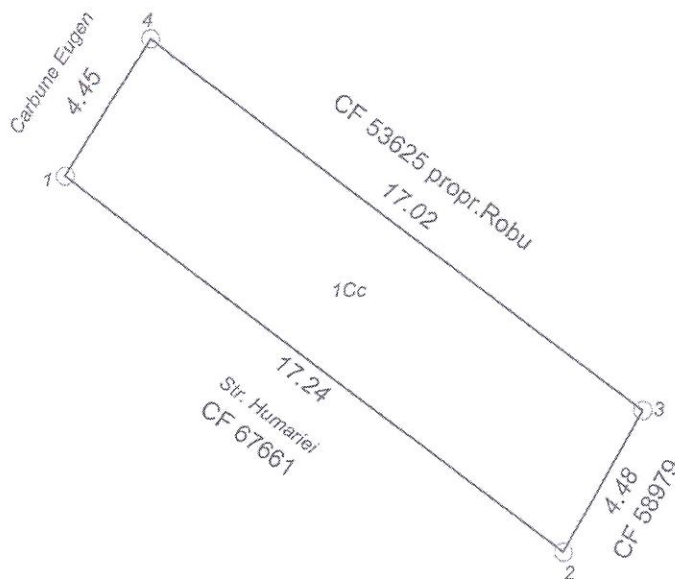

| Nr. Pct. | X [m] | Y [m] |
|----------|------------|------------|
| 1 | 694781.060 | 626596.560 |
| 2 | 694770.751 | 626610.376 |
| 3 | 694774.664 | 626612.551 |
| 4 | 694784.841 | 626598.912 |

Anexa nr. 435 la HCL nr. _____ / _____

| A. Date referitoare la teren | | | | |
|---|----------------------------------|-----------------------------|--|---|
| Nr. parcela | Categoria de folosinta | Suprafata (mp) | Valoare de impozitare (lei) | Mentuni |
| | Cc | 76.00 | | Teren imprejmuit partial intre punctele 1-3 cu gard din scandura si intre punctele 2-1 cu gard plase de sarma |
| TOTAL | | 76.00 | | |
| B. Date referitoare la constructii | | | | |
| Cod constr. | Suprafata construita la sol (mp) | Valoare de impozitare (lei) | Mentuni | |
| TOTAL | | | | |
| Suprafata totala masurata a imobilului = 76.00 mp | | | | |
| <p align="center">Executant: Ing. Males, Daniel Alexandru Confirm executarea măsurătorilor la teren, corectitudinea întocmirii documentației cadastrale și corespondența acesteia cu realitatea din teren Seria RO-BT-Nr. 0131 DAN MĂLES Semnătura și stampila Data: 14.11.2023</p> | | | <p align="center">Inspector Confirm introducerea imobilului în baza de date integrată și atribuirea numărului cadastral Semnătura și parafa Data..... Stampila BCPI</p> | |

PLAN DE AMPLASAMENT ȘI DELIMITARE A IMOBILULUI

Scara 1:100

| | | |
|---------------------|---------------------------------|---|
| Nr. cadastral | Suprafață măsurată a imobilului | Adresa Imobilului |
| | 15 mp | Mun. Botosani, STR. PIATA REVOLUTIEI nr. 15, AP. 1 - extindere |
| Nr. Cartea Funciară | | Unitatea Administrativ Teritorială (UAT) |
| | | BOTOSANI |

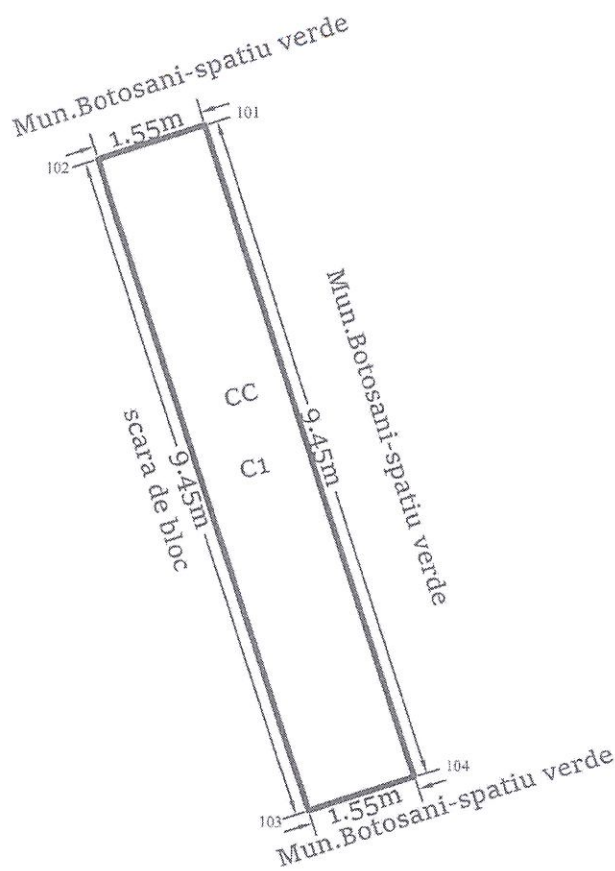

Anexa nr. 436 la HCL nr. _____ / _____

| A. Date referitoare la teren | | | |
|--|------------------------|--|--|
| Nr. Parcelă | Categorie de folosință | Suprafața (mp) | Mențiuni |
| - | CC | 15 | Teren intravilan construit |
| Total | | 15 | |
| B. Date referitoare la construcții | | | |
| Cod | Destinația | Suprafața construită la sol (mp) | Mențiuni |
| C1 | CL | 15 | Extindere, construita in anul 1992, SC. 14.57 MP |
| Total | | 15 | - |
| Suprafața totală măsurată a imobilului = 15 mp Suprafața din act = 15 mp | | | |
| PFA CILIBIU EUSEBIU LAURENTIU Aut. categ.D.Seria RO-B-E 1794 Confirm executarea măsurătorilor la teren, corectitudinea întocmirii documentației cadastrale și corespondența acesteia cu realitatea din teren | | Inspector, Confirm introducerea imobilului în baza de date intergată și atribuirea numărului cadastral | |

PLAN DE AMPLASAMENT SI DELIMITARE A IMOBILULUI

Scara 1:500

| | | |
|---------------------|--|--|
| Nr. cadastral | Suprafata masurata (mp) | Adresa imobilului |
| | 352.00 | mun. Botosani, Strada Iuliu Maniu nr. 21, jud. Botosani. |
| Nr. Cartea Funciara | Unitatea Administrativ Teritoriala (UAT) | |
| BOTOSANI | | |

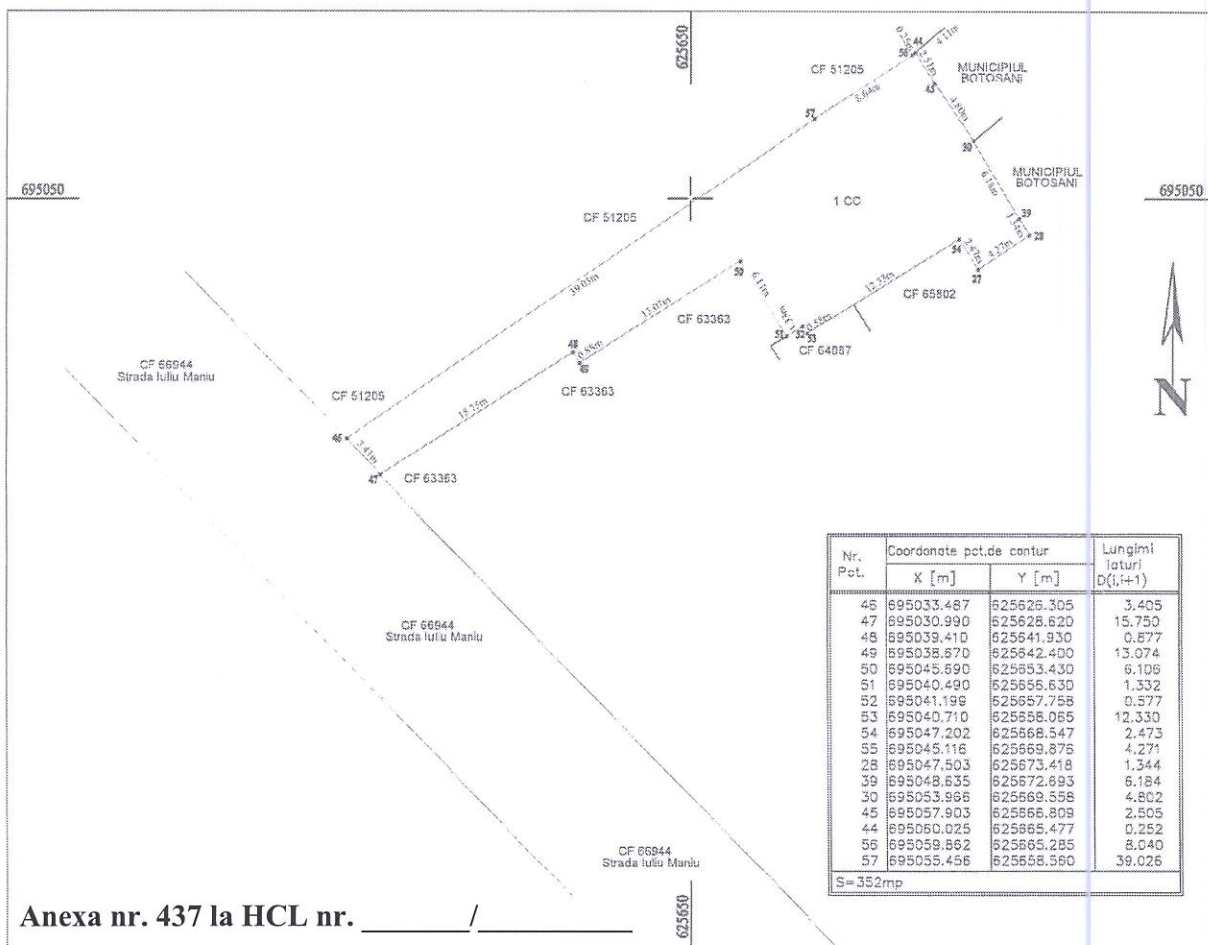

Anexa nr. 437 la HCL nr. _____ / _____

A. Date referitoare la teren

| Nr. parcela | Categoria de folosinta | Suprafata (mp) | Mentiuni |
|--------------|------------------------|----------------|---|
| 1 | CC | 352.00 | Acces Strada Iuliu Maniu pentru imobilele adiacente |
| Total | | 352.00 | |

B. Date referitoare la constructii

| Cod | Destinatia | Suprafata construita la sol [mp] | Mentiuni |
|-----|------------|----------------------------------|----------|
| | | | |
| | | | |
| | | | |
| | | | |

Suprafata totala masurata a imobilului = 352.00 mp
Suprafata din act = - mp

Data: 15.11.2023

PRIMĂRIA MUNICIPIULUI BOTOSANI
 Biroul Cadastrului Imobiliar și Edilitar



PLAN DE AMPLASAMENT SI DELIMITARE A IMOBILULUI

Scara 1:500

| | | |
|---------------------|--|--|
| Nr. cadastral | Suprafata masurata (mp) | Adresa imobilului |
| | 316.00 | mun. Botosani, Strada Iuliu Maniu nr. 21, jud. Botosani. |
| Nr. Cartea Funciara | Unitatea Administrativ Teritoriala (UAT) | |
| BOTOSANI | | |

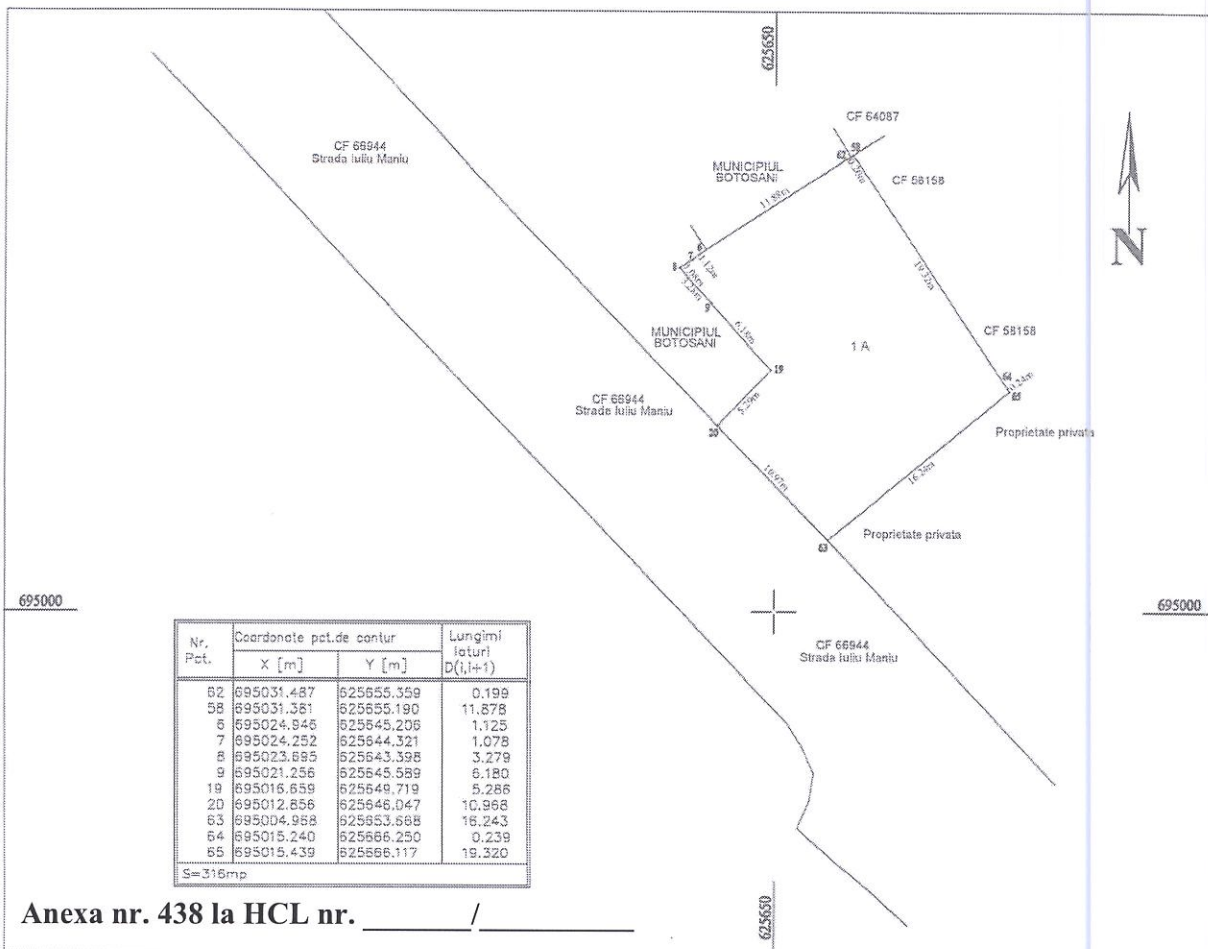

Anexa nr. 438 la HCL nr. _____ / _____

A. Date referitoare la teren

| Nr. parcela | Categoria de folosinta | Suprafata (mp) | Mentiiuni |
|--------------|------------------------|----------------|------------------|
| 1 | A | 316.00 | Teren intravilan |
| Total | | 316.00 | |

B. Date referitoare la constructii

| Cod | Destinatia | Suprafata construita la sol [mp] | Mentiiuni |
|-----|------------|----------------------------------|-----------|
| | | | |
| | | | |
| | | | |
| | | | |

Suprafata totala masurata a imobilului = 316.00 mp
Suprafata din act = - mp

Data: 15.11.2023

PRIMĂRIA MUNICIPIULUI BOTOSANI
 Biroul Cadastru, Imobiliar și Edilitar

Plan de amplasament și delimitare a imobilului

Scara: 1:500

Suprafața măsurată

120,00 mp

Adresa imobilului: nr. 11

Carta Topografică

UAT

Boboșești

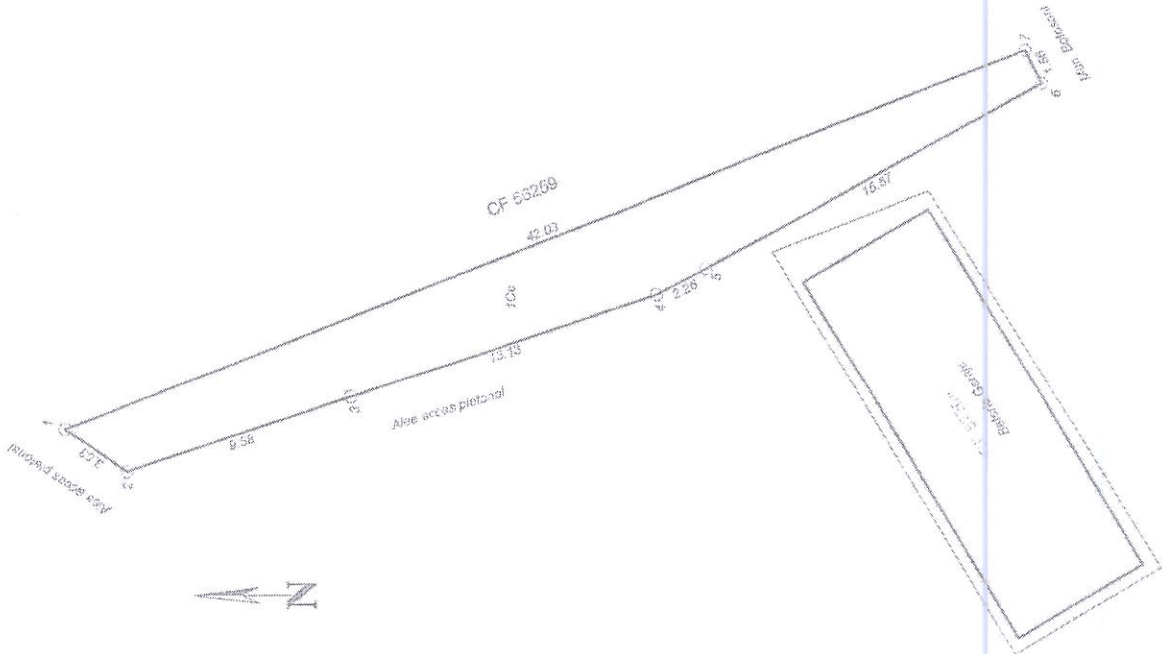

| Nr. Pct. | X [m] | Y [m] |
|----------|------------|------------|
| 1 | 694523.838 | 624190.197 |
| 2 | 694521.358 | 624188.452 |
| 3 | 694512.273 | 624191.505 |
| 4 | 694499.829 | 624195.689 |
| 5 | 694497.825 | 624196.742 |
| 6 | 694484.088 | 624204.282 |
| 7 | 694484.768 | 624205.682 |

| A. Date referitoare la teren | | Monituri | |
|--|--------------------------|---|----------|
| Nr. parcele | Categoriile de folosință | Valoarea în impozitare (lei) | Monituri |
| TOTAL | Cc | 120,00 | |
| | | 120,00 | |
| B. Date referitoare la construcții | | Monituri | |
| Ceș constr. | Destinația | Suprafața construită în sol (mp) | Monituri |
| TOTAL | | | |
| Executanți: Ing. Maria Daniela Alasandru | | Suprafața totală măsurată a imobilului = 120,00 mp | |
| Seriă RO-81/11/11-0134 | | Inscris în cartea funciară pentru drepturile F7 cu planul 81/11-0134 de actiune | |
| Confirmă exactitatea măsurătorilor și faptul că informațiile întocmite aparțin de proprietarul și că acestea sunt corecte și complete la data realizării din | | Confirmă introducerea în evidență în baza de date integrată și actualizarea numărului cadastral | |
| Data: 23.11.2023 | | Semnătura și parafă | |
| | | Data: _____ Ștampilă DCFI | |

Plan de amplasament si delimitare a imobilului

Scara 1:200

| | | |
|--------------|--------------------|---|
| Nr cadastral | Suprafata masurata | Adresa imobilului: intravilan |
| | 22.00 mp | mun. Botosani, Aleea Teodor Calimachi nr,11 |

| | | | |
|--------------------|--|-----|----------|
| Carte Funciara nr. | | UAT | Botosani |
|--------------------|--|-----|----------|

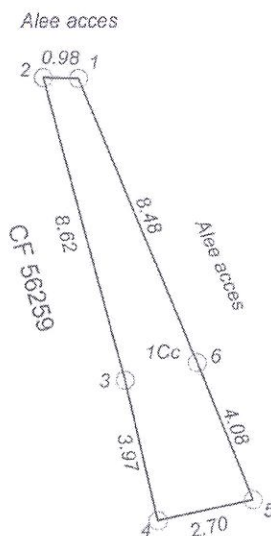

| Nr. Pct. | X [m] | Y [m] |
|----------|------------|------------|
| 1 | 694524.560 | 624209.711 |
| 2 | 694524.582 | 624208.736 |
| 3 | 694516.250 | 624210.964 |
| 4 | 694512.378 | 624211.851 |
| 5 | 694512.941 | 624214.491 |
| 6 | 694516.726 | 624212.962 |

Anexa nr. 440 la HCL nr. _____ / _____

| A. Date referitoare la teren | | | | |
|--|----------------------------------|-----------------------------|---|-------------------------|
| Nr. parcela | Categoria de folosinta | Suprafata (mp) | Valoare de impozitare (lei) | Mentiuni |
| | Cc | 22.00 | | Teren partial imprejuit |
| TOTAL | | 22.00 | | |
| B. Date referitoare la constructii | | | | |
| Cod constr. | Suprafata construita la sol (mp) | Valoare de impozitare (lei) | Mentiuni | |
| TOTAL | | | | |
| Suprafata totala masurata a imobilului = 22.00 mp | | | | |
| <p>Executant: ing. Maies Daniel Alexandru Confirm executarea măsurătorilor în teren, corectitudinea întocmirii documentației cadastrale și corespondența acesteia cu realitatea din teren</p> <p style="text-align: center;">Semnătura și ștampila Data: 14.11.2023</p> | | | <p style="text-align: center;">Inspector</p> <p>Confirm introducerea imobilului în baza de date integrată și atribuirea numărului cadastral</p> <p style="text-align: center;">Semnătura și parafa Data..... Ștampila BCPI</p> | |

9]
Plan de amplasament și delimitare a imobilului
 Scara 1:100

| | | |
|---------------|---------------------------------|--|
| Nr. cadastral | Suprafața măsurată a imobilului | Adresa imobilului |
| | S = 13 mp | Municipiul Botoșani, Strada Unirii nr.5, scara B, (fost. Str. Unirii nr. 2 scara A), parter, adiacent apartament nr.1 Județul Botoșani |

| | |
|---------------------|--|
| Nr. Cartea Funciară | Unitatea Administrativ Teritorială (UAT) |
| | BOTOȘANI |

Anexa nr. 441 la HCL nr. _____ / _____

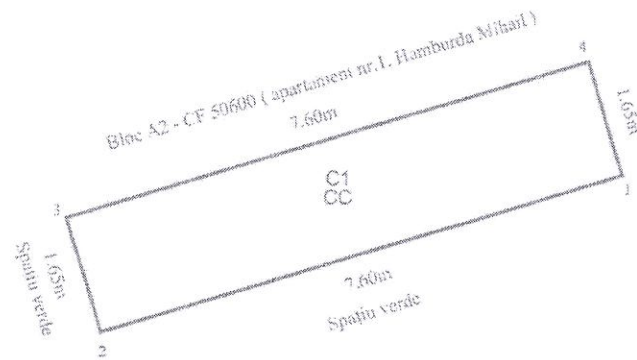

Parcela (1)

| Nr. Pct. | Coordonate pct. de contur | | Lungimi laturi D(i,j+1) |
|-----------------------|---------------------------|------------|-------------------------|
| | X [m] | Y [m] | |
| 1 | 695256.764 | 624655.559 | 7.605 |
| 2 | 695254.539 | 624648.287 | 1.650 |
| 3 | 695256.117 | 624647.803 | 7.604 |
| 4 | 695258.342 | 624655.076 | 1.650 |
| S = 13 mp P = 18.509m | | | |

| A. Date referitoare la teren | | | |
|---|------------------------|---|---|
| Nr. parcelă | Categorie de folosință | Suprafața (mp) | Mențiuni |
| - | CC | 13 | Teren intravilan ocupat integral de extindere cabinet medical |
| Total | | 13 | |
| B. Date referitoare la construcții | | | |
| Cod | Destinația | Suprafața construită la sol (mp) | Mențiuni |
| C1 | CAS | 13 | Extindere cabinet medical |
| Total | | 13 | - |
| Suprafața măsurată a imobilului = 13 mp | | | |
| Suprafața din act a imobilului = - mp | | | |
| Executant : Persoană fizică autorizată, Ing. Anton Ioana Categorie B Sediul: RO-BR-F nr. 0118 Confirma executarea măsurătorilor la teren, corectitudinea întregii documentații cadastrale și corespundența acestora cu realitatea din teren Semnătura și ștampila Data: 24/10/2023 | | Inspector Confirm introducerea imobilului în baza de date integrată și atribuirea numărului cadastral Semnătura și parata Data..... Ștampila BCPI | |

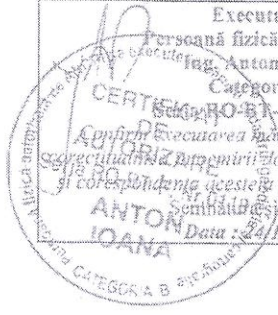

695260

695260

695250

695250

624650

624660

RELEVEU APARTAMENT

ANEXA NR. 18

Scara 1: 100

| | | | |
|------------------------------|---|----------|--|
| Nr. cadastral al terenului | Adresa Imobilului | | |
| | Str. Imparat Traian nr.28, sc.B, parter, ap.1, Mun. Botosani, Jud. Botosani | | |
| Carte Funciara Colectiva nr. | UAT | BOTOSANI | |
| Cd unitate individuala (UI) | CF individuala | | |

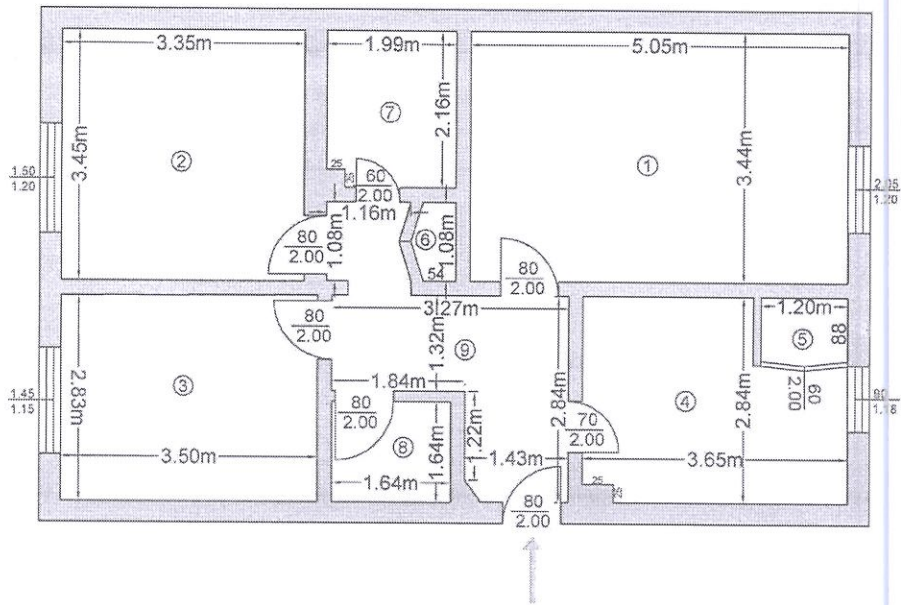

Anexa nr. 442 la HCL nr. _____ / _____

| Nr. încăperi | Denumire încăpere | Suprafața utilă (mp) |
|--|-------------------|----------------------|
| 1 | Camera de zi | 17.38 |
| 2 | Dormitor | 11.55 |
| 3 | Dormitor | 9.91 |
| 4 | Bucatarie | 9.01 |
| 5 | Debara | 1.06 |
| 6 | Debara | 0.58 |
| 7 | Baie | 4.30 |
| 8 | Baie | 2.70 |
| 9 | Hol | 7.92 |
| Suprafața utilă măsurată = 64.41 mp. | | |
| Balcon | | - |
| Suprafața totală = 64.41 mp | | |
| Executant FELISCA EDUARD CERTIFICAT DE AUTORIZARE : Seria B, Nr. 075 Categorie: B, C | | Data..... |
| Recepționat Semnătura și ștampila | | Data..... |

PLAN DE AMPLASAMENT ȘI DELIMITARE A IMOBILULUI

Scara 1: 100

| | | |
|---------------------|---------------------------------|--|
| Nr. cadastral | Suprafață măsurată a imobilului | Adresa Imobilului |
| | 26 | Mun. Botosani, Calea Nationala, nr. 59 (fost 47) baterie garaj - pozitia 22 |
| Nr. Cartea Funciară | | Unitatea Administrativ Teritorială (UAT) |
| | | BOTOSANI |

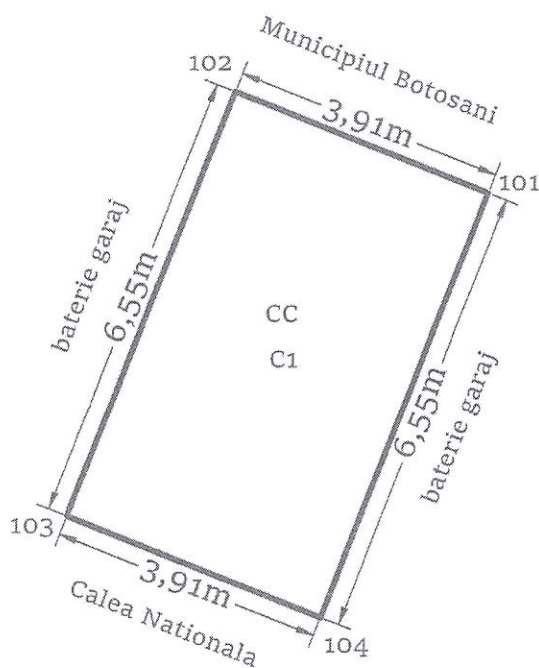

Plan aferent art. 2 la HCL nr. _____ / _____

| A. Date referitoare la teren | | | |
|--|------------------------|--|----------------------------|
| Nr. Parcelă | Categorie de folosință | Suprafața (mp) | Mențiuni |
| - | CC | 26 | Teren intravilan construit |
| Total | | 26 | - |
| B. Date referitoare la constructii | | | |
| Cod | Destinația | Suprafața construită la sol (mp) | Mențiuni |
| C1 | CA | 26 | Garaj, parter, anul 1993 |
| Total | | 26 | - |
| Suprafața totală măsurată a imobilului = 26 mp Suprafața din act = 26 mp | | | |
| Executant: PFA CILIBIU EUSEBIU LAURENTIU Aut. categ.D Seria RO-B-F 1794 Confirm executarea măsurătorilor la teren, corectitudinea întocmirii documentației cadastrale și corespondența acesteia cu realitatea din teren | | Inspector, Confirm introducerea imobilului în baza de date intergată și atribuirea numărului cadastral | |

**CILIBIU EUSEBIU-
LAURENTIU**

Digitally signed by CILIBIU
EUSEBIU-LAURENTIU
Date: 2023.11.24 08:30:55
+02'00'



Primăria
Municipiului
Botoșani

România
Județul Botoșani
Municipiul Botoșani

CF: 3372882

Nr./Dată: INT 8643/20.11.2023

Structură: Biroul Cadastru Imobiliar și Edilitar

APROBAT,
Primar
Cosmin Ionuț Andrei

REFERAT DE APROBARE

Având în vedere **Proiectul de hotărâre privind completarea inventarului bunurilor aparținând domeniului privat al municipiului Botoșani** și raportul de specialitate întocmit de Biroul Cadastru Imobiliar și Edilitar, vă rugăm să aprobați supunerea spre dezbatere și aprobare în ședința Consiliului Local al Municipiului Botoșani, a proiectului de hotărâre în forma prezentată.

Șef Birou Cadastru,
George Cătălin Maleș

Primăria Municipiului Botoșani
Nr. INT 8644 din 20.11.2023

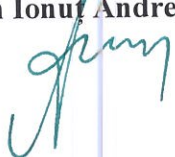
Aprob,
Primar
Cosmin Ionuț Andrei

Raport de specialitate

la proiectul de hotărâre privind declararea ca bunuri aparținând domeniului privat al municipiului Botoșani a unor imobile (terenuri)

Prin referatul de aprobare nr. INT 8643/20.11.2023, primarul municipiului Botoșani, domnul Cosmin Ionuț Andrei, propune un proiect de hotărâre, cu privire la declararea ca bunuri aparținând domeniului privat al municipiului Botoșani, a unui număr de 8 terenuri, o construcție și modificarea poziției nr. 99 din H.C.L. nr. 77/30.03.2018.

NECESITATEA:

În programul de activitate al Serviciului Patrimoniu și al Biroului Cadastru Imobiliar și Edilitar, este inclusă și identificarea de imobile (terenuri și construcții) libere de orice sarcini sau ocupate parțial de sarcini, imobile (terenuri și construcții) care se propun a fi declarate în domeniul privat al municipiului Botoșani.

Necesitatea declarării acestor bunuri ca aparținând domeniului privat al municipiului Botoșani, se regăsește atunci când se procedează la completarea inventarului bunurilor aparținând domeniului privat al municipiului Botoșani, cu bunurile respective și la intabularea acestora, inclusiv a construcțiilor, în acest fel, hotărârea consiliului local devenind document juridic justificativ pentru obținerea documentațiilor necesare intabulării bunurilor.

Necesitatea modificării poziției nr. 99 din H.C.L. nr. 77/30.03.2018, în sensul majorării suprafeței imobilului de la 21,00 mp la 26,00 mp teren CC, situat pe Calea Națională nr. 59 (fost nr. 47), este dată de punererea în concordanță a situației tehnice și juridice actuale a imobilului cu măsurătorilor efectuate în sistem de coordonate Stereo 70 ce corespund cu realitatea din teren.

OPORTUNITATEA:

Proiectul de hotărâre privind declararea ca bunuri aparținând domeniului privat al municipiului Botoșani, a unor terenuri și construcții generează următoarele oportunități:

- completarea inventarului bunurilor aparținând domeniului privat al municipiului Botoșani, cu bunurile respective;
- în cazul imobilelor de locuit aflate în administrarea S.C. LOCATIVA S.A. hotărârea consiliului local devine document juridic justificativ pentru obținerea documentației necesare intabulării bunurilor respective și ulterior a înstrăinării către actualii chiriași;
- valorificarea eficientă a bunurilor aparținând domeniului privat de interes local al municipiului Botoșani.

LEGALITATEA:

Proiectul de hotărâre supus spre aprobare, este susținut din punct de vedere legal, de următoarele acte normative:

- prevederile art. 863, lit. "f", din Legea nr. 287/17.07.2009, privind Codul civil, republicată, cu modificările și completările ulterioare;

- prevederile art. 129, alin. (1), alin. (2), lit. "c", art. 139, alin. (1), alin. (3), lit. "g", art. 196, alin. (1), lit. "a", art. 286, alin. (4), 287, lit. "b", art. 289, alin. (1) din O.U.G. nr. 57/03.07.2019, privind Codul administrativ, cu modificările și completările ulterioare.

- prevederile Hotărârii Nr. 392/2020 din 14 mai 2020 privind aprobarea Normelor tehnice pentru întocmirea inventarului bunurilor care alcătuiesc domeniul public și privat al comunelor, al orașelor, al municipiilor și al județelor;

- prevederile art. 20 din Legea cadastrului și a publicității imobiliare nr. 7/1996 coroborat cu Ordinul directorului general al Agenției Naționale de Cadastru și Publicitate Imobiliară nr. 600/2023 pentru aprobarea Regulamentului de recepție și înscriere în evidențele de cadastru și carte funciară.

Propunerea privind declararea ca bunuri aparținând domeniului privat al municipiului Botoșani a imobilelor precizate în procesul verbal al Comisiei de inventariere, o considerăm ca necesară, oportună și legală, drept pentru care se va întocmi un proiect de hotărâre în acest sens.

Proiectul de hotărâre împreună cu întreaga documentație va fi supus spre dezbateră și aprobarea Consiliului Local al Municipiului Botoșani.

Șef Birou Cadastru Imobiliar și Edilitar

George Cătălin Maleș

Șef Serviciu Patrimoniu

Iulius Sebastian Gherase

Consilier juridic

Claudia Cical

ROMÂNIA
JUDEȚUL BOTOȘANI
MUNICIPIUL BOTOȘANI
CONSILIUL LOCAL

HOTĂRÂRE
privind completarea inventarului bunurilor aparținând domeniului privat
al municipiului Botoșani

CONSILIUL LOCAL AL MUNICIPIULUI BOTOȘANI

analizând propunerea domnului Primar Cătălin Mugurel Flutur privind completarea inventarului bunurilor aparținând domeniului privat al municipiului Botoșani, văzând raportul de specialitate al Biroului Cadastru, precum și raportul de avizare al comisiei de specialitate a Consiliului Local, în baza art. 36 alin. (2) lit. c) și alin.(5) lit. b) și a art.122 din Legea nr.215/2001 republicată, cu modificările și completările ulterioare, în temeiul art. 45 alin. (3) din Legea administrației publice locale nr.215/2001, republicată în Monitorul Oficial al României, Partea I, nr.123 din 20 februarie 2007, cu modificările și completările ulterioare,

HOTĂRĂȘTE:

Art. 1 (1) Se aprobă completarea inventarului bunurilor aparținând domeniului privat al municipiului Botoșani cu următoarele obiective :

| Nr. Crt. | Adresa obiectiv | Tip obiectiv, caracteristici |
|----------|-----------------------------------|------------------------------|
| 1 | Str. Dimitric Bolintineanu nr. 2A | Teren A – 223 mp |
| 2 | Str. Ale. Zimbrului nr. 1 | Teren A – 317 mp |
| 3 | Str. Gen. Ghe. Avramescu nr. 9 | Teren A – 80 mp |
| 4 | Str. A. S. Pușkin nr. 4 | Teren A – 658 mp |
| 5 | Str. M. Eminescu nr. 5 | Teren A – 139 mp |
| 6 | Str. Ale. Fluierași nr. 16 | Teren A – 77 mp |
| 7 | Str. Armeană nr. 33-35 | Teren A – 187 mp |
| 8 | Str. Armeană nr. 19 | Teren A – 43,86 mp |
| 9 | Str. Pod de Piatră nr. 24 | Teren A – 322 mp |
| 10 | Str. Ale. Călugăreni nr. 7 | Teren A – 52,50 mp |
| 11 | Str. N. Iorga nr. 6 | Teren A – 157,35 mp |

| Nr. Crt. | Adresa obiectiv | Tip obiectiv, caracteristici |
|----------|---|------------------------------|
| 12 | Str. Plopiilor nr. 2 | Teren A – 155 mp |
| 13 | Str. M. Kogălniceanu nr. 97 | Teren A – 452 mp |
| 14 | Str. Petru Maior nr. 1 | Teren A – 278 mp |
| 15 | Str. Ale. Trandafirilor nr. 3 | Teren A – 353 mp |
| 16 | Str. C-lea Națională nr. 7 | Teren A – 304,74 mp |
| 17 | Str. Teatrului nr. 5 | Teren A – 301,74 mp |
| 18 | Str. Teatrului nr. 16 | Teren A – 128,19 mp |
| 19 | Str. Ion Pillat nr. 22 | Teren A – 108 mp |
| 20 | Str. Primăverii nr. 17 – baterie garaje, garaj | Teren Cc – 22,00 mp |
| 21 | Aleea Pinului nr. fn – baterie garaje, garaj | Teren Cc – 23,00 mp |
| 22 | Str. Cuza Vodă nr. 2 – baterie garaje, garaj poz. 3 | Teren Cc – 21,25 mp |
| 23 | Aleea Școlii nr. 5 – baterie garaje, garaj | Teren Cc – 25,00 mp |
| 24 | Str. Curcubeului nr. 9 – baterie garaje, garaj | Teren Cc – 30,00 mp |
| 25 | Aleea Școlii nr. 3 – baterie garaje, garaj poz. 5 | Teren Cc – 24,23 mp |
| 26 | Aleea Școlii nr. 3 – baterie garaje, garaj poz. 2 | Teren Cc – 21,90 mp |
| 27 | Str. Primăverii nr. 9 – baterie garaje, garaj poz. 26 | Teren Cc – 17,00 mp |
| 28 | Str. Primăverii nr. 9 – baterie garaje, garaj poz. 22 | Teren Cc – 17,00 mp |
| 29 | Calea Națională nr. 59 (fost nr. 47) – baterie garaje, garaj poz. 24 | Teren Cc – 21,40 mp |
| 30 | Aleca Pinului nr. 4 – baterie garaje, garaj | Teren Cc – 19,00 mp |
| 31 | Calea Națională nr. 63 (fost 53-55) – baterie garaje, garaj | Teren Cc – 26,21 mp |
| 32 | Aleea Curcubeului nr. 11 – baterie garaje, garaj poz. 6 | Teren Cc – 22,34 mp |
| 33 | Str. Cuza Vodă nr. 2 – baterie garaje, garaj poz. 28 | Teren Cc – 22,30 mp |
| 34 | Str. Petru Rareș nr. 1 | Teren Cc – 115,00 mp |
| 35 | Calea Națională nr. 74 | Teren Cc – 18,80 mp |
| 36 | Str. Alexandra Donici nr. 6 (fost nr. 5) – baterie garaje, garaj poz. 5 | Teren Cc – 21,80 mp |
| 37 | Str. Primăverii nr. 30, sc. C – adiacent ap. 3 | Teren Cc – 39,00 mp |
| 38 | Str. Marchian nr. 14, sc. A – adiacent ap. 2 | Teren Cc – 11,00 mp |
| 39 | Aleea Tiberiu Crudu nr. 5, sc. C - adiacent ap. 1 | Teren Cc – 11,00 mp |
| 40 | Str. Primăverii nr. 9 – baterie garaje, garaj poz. 32 | Teren Cc – 17,00 mp |
| 41 | Str. Cuza Vodă nr. 2 – baterie garaje, garaj poz. 14 | Teren Cc – 22,00 mp |
| 42 | Str. Pacea nr. 55 – baterie garaje, garaj poz. 1 | Teren Cc – 20,00 mp |
| 43 | Str. Primăverii nr. 9 – baterie garaje, garaj poz. 25 | Teren Cc – 17,00 mp |
| 44 | Str. Marchian nr. 3 - baterie garaje, garaj poz. 21 | Teren Cc – 21,00 mp |
| 45 | Str. Pacea nr. 55 – baterie garaje, garaj poz. 3 | Teren Cc – 19,00 mp |
| 46 | Str. Primăverii nr. 9 – baterie garaje, garaj poz. 17 | Teren Cc – 17,00 mp |

| Nr. Crt. | Adresa obiectiv | Tip obiectiv, caracteristici |
|-------------|---|---------------------------------|
| 47 | Aleea Scurtă nr. 3 – baterie garaje, garaj poz. 12 | Teren Cc – 17,00 mp |
| 48 | Str. Primăverii nr. 21 – baterie garaje, garaj poz. 25 | Teren Cc – 20,00 mp |
| 49 | Calea Națională nr. 67 – baterie garaje, garaj | Teren Cc – 20,00 mp |
| 50 | Aleea Călugăreni nr. 7 | Teren Cc – 52,50 mp |
| 51 | Aleea Grivița nr. 15B (fost nr. 35) | Teren Cc – 152,00 mp |
| 52 | Aleea Constantin Gane nr. 5C (fostă Aleea Rotundă nr. fn) | Teren Cc – 1689,00 mp |
| 53 | Aleea Grivița nr. 4 – baterie garaje, garaj poz. 24 | Teren Cc – 21,00 mp |
| 54 | Aleea Prieteniei nr. 3 – baterie garaje, garaj poz. 15 | Teren Cc – 25,00 mp |
| 55 | Str. Primăverii nr. 15 (fost nr. 24) – baterie garaje, garaj poz. 6 | Teren Cc – 19,75 mp |
| 56 | Str. Primăverii nr. 9 – baterie garaje, garaj poz. 31 | Teren Cc – 17,00 mp |
| 57 | Str. Alexandru Donici nr. 6 (fost nr. 5-18)–baterie garaje, garaj poz. 6 | Teren Cc – 21,00 mp |
| 58 | Str. Pacea nr. 55 (fostă str. Pacea nr. 3-4)– baterie garaje, garaj poz. 3 | Teren Cc – 19,90 mp |
| 59 | Str. Primăverii nr. 9 – baterie garaje, garaj poz. 14 | Teren Cc – 17,00 mp |
| 60 | Calea Națională nr. 63 (fost 53-55) – baterie garaje, garaj poz. 3 | Teren Cc – 22,00 mp |
| 61 | Aleea Școlii nr. 3 – baterie garaje, garaj | Teren Cc – 21,00 mp |
| 62 | Aleea Curcubeului nr. 11 – baterie garaje, garaj poz. 4 | Teren Cc – 21,60 mp |
| 63 | Calea Națională nr. 63 – baterie garaje, garaj | Teren Cc – 23,00 mp |
| 64 | Aleea Scurtă nr. 3 – baterie garaje, garaj poz. 9 | Teren Cc – 16,50 mp |
| 65 | Str. Victoriei nr. 9 | Teren Cc – 104,00 mp |
| 66 | Aleea Pinului nr. 1 – baterie garaje, garaj poz. 3 | Teren Cc – 22,00 mp |
| 67 | Aleea Scurtă nr. 3 – baterie garaje, garaj poz. 11 | Teren Cc – 16,50 mp |
| 68 | Str. Marchian nr. 3 - baterie garaje, garaj poz. 24 | Teren Cc – 25,00 mp |
| 69 | Str. Marchian nr. 3 - baterie garaje, garaj poz. 23 | Teren Cc – 19,50 mp |
| 70 | Str. Primăverii nr. 23 (fostă Str. Viilor nr. 65) – baterie garaje, garaj poz. 10 | Teren CC – 20,00 mp |
| 71 | Str. Alexandru Donici nr. 6 (fost nr. 5-18)–baterie garaje, garaj poz. 3 | Teren Cc – 21,00 mp |
| 72 | Str. Alexandru Donici nr. 6 (fost nr. 5-18)–baterie garaje, garaj poz. 4 | Teren Cc – 21,00 mp |
| 73 | Calea Națională nr. 67 (fost nr. 57)– baterie garaje, garaj poz. 4 | Teren Cc – 20,00 mp |
| 74 | Str. Mihail Kogălniceanu nr. 14, sc. C – adiacent ap. 1 | Teren Cc – 16,00 mp |
| 75 | Calea Națională nr. 67 (fost nr. 57)– baterie garaje, garaj poz. 6 | Teren Cc – 22,00 mp |
| 76 | Calea Națională nr. 70, sc. A, parter (fostă Str, Marcian nr. 1, bl. G3) | Teren Cc – 7,00 mp |
| 77 | Str. Colonel Victor Tomoroveanu nr. fn | Teren Cc - 24,00 mp |
| 78 | Str. Cuza Vodă nr. 2 – baterie garaje, garaj poz. 15 | Teren Cc - 22,20 mp |
| 79 | Calea Națională nr. 7 (fostă str. Manolești Deal nr. 37) – baterie garaje, garaj poz. 2 | Teren Cc - 26,36 mp |
| 80 | Aleea Prieteniei nr. 3 – baterie garaje, garaj poz. 13 | Teren Cc – 25,00 mp |

| Nr. Crt. | Adresa obiectiv | Tip obiectiv, caracteristici |
|----------|--|------------------------------|
| 81 | Aleea Școlii nr. 4 – baterie garaje, garaj poz. 2 | Teren Cc – 22,00 mp |
| 82 | Aleea Școlii nr. 4 – baterie garaje, garaj poz. 3 | Teren Cc – 27,00 mp |
| 83 | Aleea Amurgului nr. 4, sc. A – adiacent ap. 3 | Teren Cc – 21,00 mp |
| 84 | Str. Primăverii nr. 23 (fostă str. Viilor nr.65bis)–baterie garaje, garaj poz. 9 | Teren CC – 20,00 mp |
| 85 | Aleea Amurgului nr. fn | Teren CC – 36,00 mp |
| 86 | B-dul George Enescu nr. 11, sc.B – adiacent ap. 5 | Teren CC – 5,30 mp |
| 87 | Str. Primăverii nr. 11 (fost. nr. 23) – baterie garaje, garaj poz. 12 | Teren CC – 24,00 mp |
| 88 | Str. Primăverii nr. 9 – baterie garaje, garaj poz. 23 | Teren Cc – 17,00 mp |
| 89 | Str. Primăverii nr. 11 (fost. nr. 23) – baterie garaje, garaj poz. 13 | Teren CC – 24,21 mp |
| 90 | Aleea Scipione Bădescu nr. 1 (fosta str. Viilor nr. 5) – baterie garaje, garaj nr. 5 | Teren CC – 20,45 mp |
| 91 | Aleea Pacea nr. 3 – baterie garaje, garaj poz. 2 | Teren CC – 23,00 mp |
| 92 | Str. Pacea nr. 59 – baterie garaje, garaj poz. 3 | Teren CC – 23,50 mp |
| 93 | Str. Tudor Vladimirescu nr. 26 | Teren CC – 100,00 mp |
| 94 | Str. Tudor Vladimirescu nr. 26 | Teren A – 60,00 mp |
| 95 | Aleea Grivița nr. 18 – baterie garaje, garaj poz. 18 | Teren CC – 23,00 mp |
| 96 | Str. Săvenilor nr. 40, bl. G6, sc. A – adiacent ap. 1 | Teren CC – 30,20 mp |
| 97 | Piața 1 Decembrie nr. fn | Teren CC – 115,00 mp |
| 98 | Str. Viilor nr. 65 bis, garaj nr. 3 | Teren CC – 20,30 mp |
| 99 | Calea Națională nr. 59 (fost nr. 47) – baterie garaje, garaj poz. 22 | Teren CC – 21,00 mp |

(2) Bunurile prevăzute la alin. (1) se identifică prin planșele anexe nr. 1 - 99 la prezenta hotărâre.

Art. 2 Primarul municipiului Botoșani, prin serviciile aparatului de specialitate, va duce la îndeplinire prevederile prezentei hotărâri.

PREȘEDINTE DE ȘEDINȚĂ,
Consilier, Silvia Carmen Diaconu

CONTRASEMNEAZĂ,
Secretar, Oana Gina-Georgescu



Botoșani, 30 martie 2018
Nr. 77

ANEXA Nr. 99 CA PCL NR. 74

PLAN DE AMPLASAMENT ȘI DELIMITARE A IMOBILULUI

Scara 1: 100

AN 30/03/2018

| | | |
|---------------------|--|---|
| Nr. cadastral | Suprafață măsurată a imobilului | Adresa Imobilului |
| | 21 mp | MUN. BOTOSANI, CALEA NATIONALA NR. 47 nr. 1, BATERIE DE GARAJE, GARAJ POZ. 22 |
| Nr. Cartea Funciară | Unitatea Administrativ Teritorială (UAT) | |
| | BOTOSANI | |

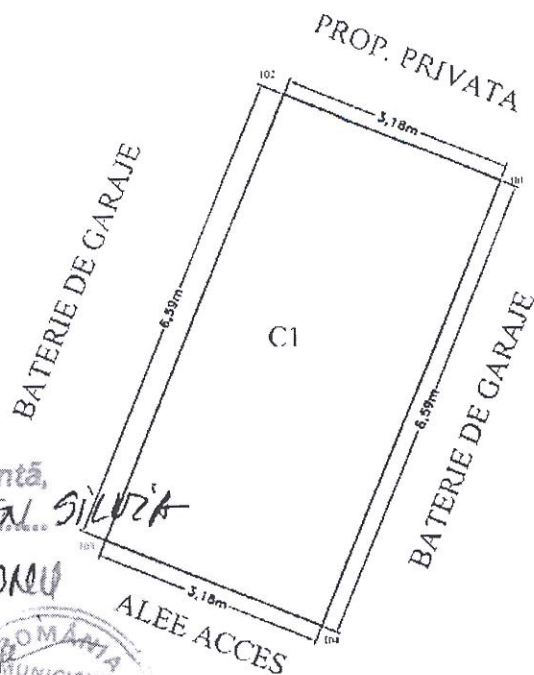

Presedinte de sedinta,
Consilier, **CARMEN SILVIA**

AIACONU



CONTRASEMNEAZA,
SECRETAR,
OLGA CIINA GEORGESCU

| A. Date referitoare la teren | | | |
|--|------------------------|--|--|
| Nr. Parcelă | Categorie de folosință | Suprafața (mp) | Mențiuni |
| | CC | 21 | |
| Total | | 21 | TEREN INTRAVILAN CONCESIONAT, CONSTRUIT |
| B. Date referitoare la constructii | | | |
| Cod | Destinația | Suprafața construită la sol (mp) | Mențiuni |
| C1 | CA | 21 | |
| Total | | 21 | GARAJ CONSTRUIT IN 1993 DIN CARAMIDA SI ACOPERIS TIP SARPANTA, FARA CERTIFICAT DE PERFORMANTA ENERGETICA |
| Suprafața totală măsurată a imobilului = 21 mp | | | |
| Suprafața din act = 21 mp | | | |
| Executant: ing. MIHAIL-GABRIEL TANASA Confirm executarea măsurătorilor la teren, corectitudinea întocmirii documentației cadastrale și corespondența acesteia cu realitatea din teren Semnătura și ștampila Data: 01.03.2017 | | Inspector, Confirm introducerea imobilului în baza de date intergrată și atribuirea numărului cadastral Semnătura și parafa Data: | |

PLAN DE AMPLASAMENT ȘI DELIMITARE A IMOBILULUI

Scara 1: 100

| | | |
|---------------------|---------------------------------|---|
| Nr. cadastral | Suprafață măsurată a imobilului | Adresa Imobilului |
| | 26 | Mun. Botosani, Calea Nationala, nr. 59 (fost 47) baterie garaj - pozitia 22 |
| Nr. Cartea Funciară | | Unitatea Administrativ Teritorială (UAT) |
| | | BOTOSANI |

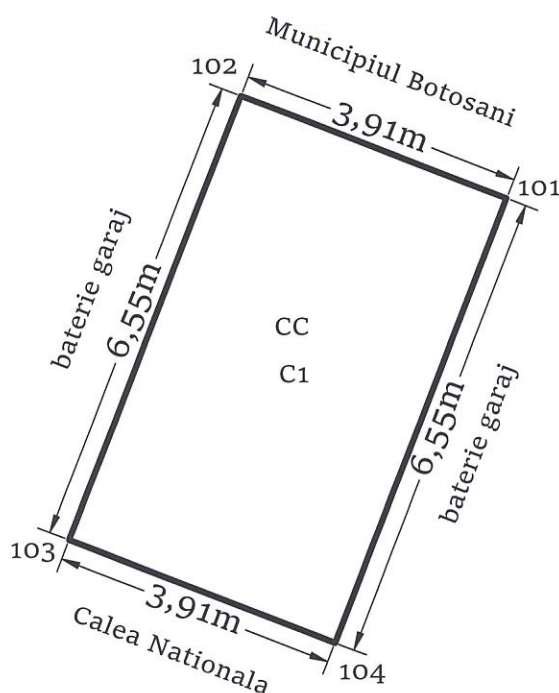

| A. Date referitoare la teren | | | |
|---|------------------------|---|----------------------------|
| Nr. Parcelă | Categorie de folosință | Suprafața (mp) | Mențiuni |
| - | CC | 26 | Teren intravilan construit |
| Total | | 26 | - |
| B. Date referitoare la constructii | | | |
| Cod | Destinația | Suprafața construită la sol (mp) | Mențiuni |
| C1 | CA | 26 | Garaj, parter, anul 1993 |
| Total | | 26 | - |
| Suprafața totală măsurată a imobilului = 26 mp Suprafața din act = 26 mp | | | |
| Executant: PFA CILIBIU EUSEBIU LAURENTIU Aut. categ.D Seria RO-B-F 1794 Confirm executarea măsurătorilor la teren, corectitudinea întocmirii documentației cadastrale și corespondența acestora cu realitatea din teren | | Inspector, Confirm introducerea imobilului în baza de date intergată și atribuirea numărului cadastral | |

CILIBIU EUSEBIU-
LAURENTIU

Digitally signed by CILIBIU
EUSEBIU-LAURENTIU
Date: 2023.11.24 08:30:55
+02'00'



Nr./Inițiale/Data: INT 8645/20.11.2023

CF: 3372882

Structură: Biroul Cadastru Imobiliar și Edilitar

Proces-verbal

al comisiei de inventariere a terenurilor aparținând domeniului privat
al municipiului Botoșani

Comisia, întrunită în plen, a analizat următoarele terenuri de mai jos, cuprinse în proiectul de hotărâre, de la poziția nr. 434 la poziția nr. 442, constatând că nu au mai fost inventariate în domeniul privat al municipiului Botoșani:

| Nr. crt. | Codul de clasificare | Denumirea bunului | Elementele de identificare | Anul dobândirii și/sau al dării în folosință | Valoarea de inventar (lei) | Situația juridică actuală |
|----------|----------------------|--------------------|--|--|------------------------------|---------------------------------|
| 0 | 1 | 2 | 3 | 4 | 5 | 6 |
| 434 | " - " | Curți, construcții | Strada Pacea nr. 108B - teren CC în suprafață de 680 mp | 1974 | 121720.00 | Decret expropriere nr. 274/1975 |
| 435 | " - " | Curți, construcții | Strada Humăriei nr. 33 - teren CC în suprafață de 76 mp | - | 13129.76 | - |
| 436 | " - " | Curți, construcții | Piața Revoluției nr. 15, parter, ap. 1 - teren CC în suprafață de 15 mp (extindere adiacent) | 1984 | 2747.55 | Decret expropriere nr. 300/1984 |
| 437 | " - " | Curți, construcții | Strada Iuliu Maniu nr. 21 - teren CC în suprafață de 352 mp (acces proprietăți adiacente) | 1951 | 63008.00 | Decret expropriere nr. 137/1987 |
| 438 | " - " | Arabil | Strada Iuliu Maniu nr. 21 - teren A în suprafață de 316 mp | 1951 | 56564.00 | Decret expropriere nr. 137/1987 |
| 439 | " - " | Curți, construcții | Aleea Teodor Callimachi nr. 11 - teren CC în suprafață de 120 mp | 1983 | 22163.57 | Decret expropriere nr. 193/1983 |
| 440 | " - " | Curți, construcții | Aleea Teodor Callimachi nr. 11 - teren CC în suprafață de 22 mp | 1983 | 4029.74 | Decret expropriere nr. 193/1983 |
| 441 | " - " | Curți, construcții | Strada Unirii nr. 5, sc. B, parter, ap. 1 - teren CC în suprafață de 13 mp (extindere cabinet medical) | 1984 | 23812.21 | Decret expropriere nr. 300/1984 |
| 442 | " - " | Construcție | Strada Împărat Traian nr. 28, sc. B, parter, ap. 1 - suprafața utilă 64,41 mp | 1981 | 155872.20 | Decret expropriere nr. 420/1981 |

Pentru amplasamentele în discuție, comisia a mai constatat:

- terenurile nu sunt revendicate conform legislației privind măsurile reparatorii pentru bunuri preluate abuziv,
- terenurile nu fac obiectul litigiilor.



În aceste condiții, comisia, cu un număr de 7 voturi pentru, 0 voturi împotriva, 0 abțineri, decide să propună compartimentelor de specialitate promovarea proiectului de hotărâre pentru inventarierea în domeniul privat.

În concluzie solicităm inventarierea în domeniu privat al municipiului Botoșani a terenurilor în cauză.

Președinte - Primar Cosmin Ionuț Andrei _____

Membri - Oana Gina Chițanu, Secretar General _____

- Elena Alina Colbea, Șef Serviciu Contabilitate _____

- George Cătălin Maleș, Șef Birou Cadastru _____

- Iulius Sebastian Gherase, Șef Serviciu Patrimoniu _____

- Ciprian Petru Huțanu, Consilier Birou Cadastru imobiliar și esilitar _____

- Bogdan Munteanu, Șef Serviciu juridic contencios, Registru agricol _____

- Costin Holcă, Compartiment Registru agricol _____