

PROIECT DE HOTĂRÂRE
privind declararea unor imobile ca bunuri aparținând domeniului privat de interes local al
municipiului Botoșani

CONSILIUL LOCAL AL MUNICIPIULUI BOTOȘANI

analizând propunerea domnului Primar Cosmin Ionuț Andrei privind declararea unor imobile ca bunuri aparținând domeniului privat de interes local al municipiului Botoșani;

văzând raportul de specialitate al Serviciului Patrimoniu, Biroului Cadastru și Serviciului Contabilitate, precum și raportul de avizare al comisiei de specialitate a Consiliului Local,

în conformitate cu prevederile art. 129, alin. (2), lit. c), art. 354, art. 355 și art. 357 din Ordonanța de urgență a Guvernului nr. 57/03.07.2019, privind Codul administrativ, cu modificările și completările ulterioare și Hotărârii Guvernului nr. 392/2020 privind aprobarea Normelor tehnice pentru întocmirea inventarului bunurilor care alcătuiesc domeniul public și privat al comunelor, al orașelor, al municipiilor și al județelor;

în temeiul art. 139 alin (3) lit. g) și art. 196 alin (1) lit. a) din Ordonanța de urgență a Guvernului nr. 57 din 3 iulie 2019 privind Codul administrativ, publicată în Monitorul Oficial al României nr. 555 din 5 iulie 2019, cu modificările și completările ulterioare,

H O T Ă R Ă Ș T E:

Art. 1. (1) Se declară ca bunuri aparținând domeniului privat de interes local al municipiului Botoșani următoarele bunuri imobile prevăzute în procesul verbal de inventariere al comisiei de inventariere, în vederea obținerii numerelor cadastrale provizorii:

Nr. crt.	Codul de clasificare	Denumirea bunului	Elementele de identificare	Anul dobândirii și/sau al dării în folosință	Valoarea de inventar (lei)	Situația juridică actuală
0	1	2	3	4	5	6
352	“-“	Curți, construcții	Aleea Cinema nr. 6 – teren CC în suprafață de 81 mp (platformă colectare gunoi)	1977	14499.00	Decret expropriere nr. 396/1977
353	“-“	Curți, construcții	Aleea Curcubeului nr. 9 – teren CC în suprafață de 133 mp (platformă colectare gunoi)	1977	23807.00	Decret expropriere nr. 396/1977
354	“-“	Curți, construcții	Aleea Elie Radu nr. 2 – teren CC în suprafață de 160 mp (platformă colectare gunoi)	1977	28640.00	Decret expropriere nr. 396/1977
355	“-“	Curți, construcții	Aleea Liceului nr. 14 – teren CC în suprafață de 56 mp (platformă colectare gunoi)	1977	10257.52	Decret expropriere nr. 396/1977
356	“-“	Curți, construcții	Strada Pacea nr. 53 – teren CC în suprafață de 76 mp (platformă colectare gunoi)	1977	13604.00	Decret expropriere nr. 396/1977
357	“-“	Curți, construcții	Strada Pacea nr. 57 – teren CC în suprafață de 169 mp (platformă colectare gunoi)	1977	30251.00	Decret expropriere nr. 396/1977
358	“-“	Curți, construcții	Aleea Maxim Gorki nr. 8C – teren CC în suprafață de 25,39 mp (baterie garaje – garaj)	1977	4650.69	Decret expropriere nr. 239/1977
359	“-“	Curți, construcții	Strada Primăverii nr. 31 – teren CC în suprafață de 22 mp (baterie garaje, garaj poz. 7)	1977	4029.74	Decret expropriere nr. 396/1977

360	“-“	Construcție	Strada A.S. Pușkin nr. 8 – Construcție anexă (P), suprafața construită 29 mp (CF teren 69626)	1976	5191.00	Decret expropriere nr. 217/1976
361	“-“	Construcție	Strada A.S. Pușkin nr. 8 – Construcție anexă (P), suprafața construită 28 mp (CF teren 69627)	1976	5012.00	Decret expropriere nr. 217/1976
362	“-“	Curți, construcții	Strada Primăverii nr. 19, scara D, parter – teren CC în suprafață de 12 mp (extindere - adiacent)	1977	2198.04	Decret expropriere nr. 396/1977
363	“-“	Arabil	Aleea George Enescu nr. 1 – teren A în suprafață de 297 mp	1983	48220.92	Decret expropriere nr. 193/1983
364	“-“	Construcție	Aleea Armeană nr. 1 – Apartament (P+1), suprafața utilă 87,75 mp (3,60 mp_ parter + 84,15 mp_ etaj), suprafața construită 105,69 mp (5,69 mp_ parter + 100,00 mp_ etaj)	1985	19359.24	Decret expropriere nr. 154/1985

(2) Bunurile prevăzute la alin. (1) se identifică prin planșele anexe 352 - 364 la prezenta hotărâre.

Art. 2 Primarul municipiului Botoșani, prin serviciile aparatului de specialitate, va duce la îndeplinire prevederile prezentei hotărâri.

**Inițiator,
Primar,
Cosmin Ionuț Andrei**



**Avizează pentru legalitate,
Secretar general,
Ioan Apostu**

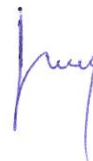



Primăria
Municipiului
Botoșani

România
Județul Botoșani
Municipiul Botoșani

CF: 3372882

Nr./Dată: INT 931/07.02.2023

Structură: Biroul Cadastru Imobiliar și Edilitar

APROBAT,
Primar
Cosmin Ionuț Andrei

REFERAT DE APROBARE

Având în vedere **Proiectul de hotărâre privind completarea inventarului bunurilor aparținând domeniului privat al municipiului Botoșani** și raportul de specialitate întocmit de Biroul Cadastru Imobiliar și Edilitar, vă rugăm să aprobați supunerea spre dezbatere și aprobare în ședința Consiliului Local al Municipiului Botoșani, a proiectului de hotărâre în forma prezentată.

Șef Birou Cadastru,
George Cătălin Males

Primăria Municipiului Botoșani

Nr. INT 932 din 07.02.2023

**Aprob,
Primar
Cosmin Ionuț Andrei**

Raport de specialitate

la proiectul de hotărâre privind declararea ca bunuri aparținând domeniului privat al municipiului Botoșani a unor imobile (terenuri)

Prin referatul de aprobare nr. INT 931/07.02.2023, primarul municipiului Botoșani, domnul Cosmin Ionuț Andrei, propune un proiect de hotărâre, cu privire la declararea ca bunuri aparținând domeniului privat al municipiului Botoșani, a unui număr de 10 terenuri și 3 construcții.

NECESITATEA:

În programul de activitate al Serviciului Patrimoniu și al Biroului Cadastru Imobiliar și Edilitar, este inclusă și identificarea de imobile (terenuri și construcții) libere de orice sarcini sau ocupate parțial de sarcini, imobile (terenuri și construcții) care se propun a fi declarate în domeniul privat al municipiului Botoșani.

Necesitatea declarării acestor bunuri ca aparținând domeniului privat al municipiului Botoșani, se regăsește atunci când se procedează la completarea inventarului bunurilor aparținând domeniului privat al municipiului Botoșani, cu bunurile respective și la intabularea acestora, inclusiv a construcțiilor, în acest fel, hotărârea consiliului local devenind document juridic justificativ pentru obținerea documentațiilor necesare intabulării bunurilor.

OPORTUNITATEA:

Proiectul de hotărâre privind declararea ca bunuri aparținând domeniului privat al municipiului Botoșani, a unor terenuri și construcții generează următoarele oportunități:

- completarea inventarului bunurilor aparținând domeniului privat al municipiului Botoșani, cu bunurile respective;
- în cazul imobilelor de locuit aflate în administrarea S.C. LOCATIVA S.A. hotărârea consiliului local devine document juridic justificativ pentru obținerea documentației necesare intabulării bunurilor respective și ulterior a înstrăinării către actualii chiriași;
- valorificarea eficientă a bunurilor aparținând domeniului privat de interes local al municipiului Botoșani.

LEGALITATEA:

Proiectul de hotărâre supus spre aprobare, este susținut din punct de vedere legal, de următoarele acte normative:

- prevederile art. 863, lit. "f", din Legea nr. 287/17.07.2009, privind Codul civil, republicată, cu modificările și completările ulterioare;

- prevederile art. 129, alin. (1), alin. (2), lit. "c", art. 139, alin. (1), alin. (3), lit. "g", art. 196, alin. (1), lit. "a", art. 286, alin. (4), 287, lit. "b", art. 289, alin. (1) din O.U.G. nr. 57/03.07.2019, privind Codul administrativ, cu modificările și completările ulterioare.

- prevederile Hotărârii Nr. 392/2020 din 14 mai 2020 privind aprobarea Normelor tehnice pentru întocmirea inventarului bunurilor care alcătuiesc domeniul public și privat al comunelor, al orașelor, al municipiilor și al județelor;

Propunerea privind declararea ca bunuri aparținând domeniului privat al municipiului Botoșani a imobilelor precizate în procesul verbal al Comisiei de inventariere, o considerăm ca necesară, oportună și legală, drept pentru care se va întocmi un proiect de hotărâre în acest sens.

Proiectul de hotărâre împreună cu întreaga documentație va fi supus spre dezbateră și aprobarea Consiliului Local al Municipiului Botoșani.

Șef Birou Cadastru Imobiliar și Edilitar
George Cătălin Măles

Șef Serviciu Patrimoniu
Iulius Sebastian Gherase

Consilier juridic
Claudia Cical



Nr./Inițiale/Dată: INT 933/07.02.2023

CF: 3372882

Structură: Biroul Cadastru Imobiliar și Edilitar

Proces-verbal

al comisiei de inventariere a terenurilor aparținând domeniului privat
al municipiului Botoșani

Comisia, întrunită în plen, a analizat următoarele terenuri de mai jos, cuprinse în proiectul de hotărâre, de la poziția nr. 352 la poziția nr. 364, constatând că nu au mai fost inventariate în domeniul privat al municipiului Botoșani:

Nr. crt.	Codul de clasificare	Denumirea bunului	Elementele de identificare	Anul dobândirii și/sau al dării în folosință	Valoarea de inventar (lei)	Situația juridică actuală
0	1	2	3	4	5	6
352	"_"	Curți, construcții	Aleea Cinema nr. 6 – teren CC în suprafață de 81 mp (platformă colectare gunoi)	1977	14499.00	Decret expropriere nr. 396/1977
353	"_"	Curți, construcții	Aleea Curcubeului nr. 9 – teren CC în suprafață de 133 mp (platformă colectare gunoi)	1977	23807.00	Decret expropriere nr. 396/1977
354	"_"	Curți, construcții	Aleea Elie Radu nr. 2 – teren CC în suprafață de 160 mp (platformă colectare gunoi)	1977	28640.00	Decret expropriere nr. 396/1977
355	"_"	Curți, construcții	Aleea Liceului nr. 14 – teren CC în suprafață de 56 mp (platformă colectare gunoi)	1977	10257.52	Decret expropriere nr. 396/1977
356	"_"	Curți, construcții	Strada Pacea nr. 53 – teren CC în suprafață de 76 mp (platformă colectare gunoi)	1977	13604.00	Decret expropriere nr. 396/1977
357	"_"	Curți, construcții	Strada Pacea nr. 57 – teren CC în suprafață de 169 mp (platformă colectare gunoi)	1977	30251.00	Decret expropriere nr. 396/1977
358	"_"	Curți, construcții	Aleea Maxim Gorki nr. 8C – teren CC în suprafață de 25,39 mp (baterie garaje – garaj)	1977	4650.69	Decret expropriere nr. 239/1977
359	"_"	Curți, construcții	Strada Primăverii nr. 31 – teren CC în suprafață de 22 mp (baterie garaje, garaj poz. 7)	1977	4029.74	Decret expropriere nr. 396/1977
360	"_"	Construcție	Strada A.S. Pușkin nr. 8 – Construcție anexă (P), suprafața construită 29 mp (CF teren 69626)	1976	5191.00	Decret expropriere nr. 217/1976
361	"_"	Construcție	Strada A.S. Pușkin nr. 8 – Construcție anexă (P), suprafața construită 28 mp (CF teren 69627)	1976	5012.00	Decret expropriere nr. 217/1976
362	"_"	Curți, construcții	Strada Primăverii nr. 19, scara D, parter – teren CC în suprafață de 12 mp (extindere - adiacent)	1977	2198.04	Decret expropriere nr. 396/1977
363	"_"	Arabil	Aleea George Enescu nr. 1 – teren A în suprafață de 297 mp	1983	48220.92	Decret expropriere nr. 193/1983
364	"_"	Construcție	Aleea Armeană nr. 1 – Apartament (P+1), suprafața utilă 87,75 mp (3,60 mp_ parter + 84,15 mp_ etaj), suprafața construită 105,69 mp (5,69 mp_ parter + 100,00 mp_ etaj)	1985	19359.24	Decret expropriere nr. 154/1985



Pentru amplasamentele în discuție, comisia a mai constatat:

- terenurile nu sunt revendicate conform legislației privind măsurile reparatorii pentru bunuri preluate abuziv,
- terenurile nu fac obiectul litigiilor.

În aceste condiții, comisia, cu un număr de 7 voturi pentru, 0 voturi împotriva, 0 abțineri, decide să propună compartimentelor de specialitate promovarea proiectului de hotărâre pentru inventarierea în domeniul privat.

În concluzie solicităm inventarierea în domeniu privat al municipiului Botoșani a terenurilor în cauză.

Președinte - Primar Cosmin Ionuț Andrei _____

Membri- Ioan Apostu, Secretar General _____

- Elena Alina Colbea, Șef Serviciu Contabilitate _____

- George Cătălin Maleș, Șef Birou Cadastru _____

- Iulius Sebastian Gherase, Șef Serviciu Patrimoniu _____

- Ciprian Petru Huțanu, Consilier Birou Cadastru imobiliar și edilitar _____

- Oana Gina Georgescu, Șef Serviciu juridic contencios, Registru agricol _____

- Costin Holcă, Compartiment Registru agricol _____

Anexa 1**INVENTARUL (completare)****bunurilor care aparțin domeniului privat al unității administrativ-teritoriale Botoșani**

Nr. crt.	Codul de clasificare	Denumirea bunului	Elementele de identificare	Anul dobândirii și/sau al dării în folosință	Valoarea de inventar (lei)	Situația juridică actuală
0	1	2	3	4	5	6
352	“_“	Curți, construcții	Aleea Cinema nr. 6 – teren CC în suprafață de 81 mp (platformă colectare gunoi)	1977	14499.00	Decret expropriere nr. 396/1977
353	“_“	Curți, construcții	Aleea Curcubeului nr. 9 – teren CC în suprafață de 133 mp (platformă colectare gunoi)	1977	23807.00	Decret expropriere nr. 396/1977
354	“_“	Curți, construcții	Aleea Elie Radu nr. 2 – teren CC în suprafață de 160 mp (platformă colectare gunoi)	1977	28640.00	Decret expropriere nr. 396/1977
355	“_“	Curți, construcții	Aleea Liceului nr. 14 – teren CC în suprafață de 56 mp (platformă colectare gunoi)	1977	10257.52	Decret expropriere nr. 396/1977
356	“_“	Curți, construcții	Strada Pacea nr. 53 – teren CC în suprafață de 76 mp (platformă colectare gunoi)	1977	13604.00	Decret expropriere nr. 396/1977
357	“_“	Curți, construcții	Strada Pacea nr. 57 – teren CC în suprafață de 169 mp (platformă colectare gunoi)	1977	30251.00	Decret expropriere nr. 396/1977
358	“_“	Curți, construcții	Aleea Maxim Gorki nr. 8C – teren CC în suprafață de 25,39 mp (baterie garaje – garaj)	1977	4650.69	Decret expropriere nr. 239/1977
359	“_“	Curți, construcții	Strada Primăverii nr. 31 – teren CC în suprafață de 22 mp (baterie garaje, garaj poz. 7)	1977	4029.74	Decret expropriere nr. 396/1977
360	“_“	Construcție	Strada A.S. Pușkin nr. 8 – Construcție anexă (P), suprafața construită 29 mp (CF teren 69626)	1976	5191.00	Decret expropriere nr. 217/1976
361	“_“	Construcție	Strada A.S. Pușkin nr. 8 – Construcție anexă (P), suprafața construită 28 mp (CF teren 69627)	1976	5012.00	Decret expropriere nr. 217/1976
362	“_“	Curți, construcții	Strada Primăverii nr. 19, scara D, parter – teren CC în suprafață de 12 mp (extindere - adiacent)	1977	2198.04	Decret expropriere nr. 396/1977
363	“_“	Arabil	Aleea George Enescu nr. 1 – teren A în suprafață de 297 mp	1983	48220.92	Decret expropriere nr. 193/1983
364	“_“	Construcție	Aleea Armeană nr. 1 – Apartament (P+1), suprafața utilă 87,75 mp (3,60 mp_ parter + 84,15 mp_ etaj), suprafața construită 105,69 mp (5,69 mp_ parter + 100,00 mp_ etaj)	1985	19359.24	Decret expropriere nr. 154/1985

Membri Președinte - Primar Cosmin Ionuț Andrei

- Ioan Apostu, Secretar General _____
- Elena Alina Colbea, Șef Serviciu Contabilitate _____
- George Cătălin Maleș, Șef Birou Cadastru _____
- Iulius Sebastian Gherase, Șef Serviciu Patrimoniu _____
- Ciprian Petru Huțanu, Consilier Birou Cadastru imobiliar și edilitar _____
- Oana Gina Georgescu, Șef Serviciu juridic contencios, Registru agricol _____
- Costin Holcă, Compartiment Registru agricol _____

Plan de amplasament și delimitare a imobilului		
Scara 1:200		
Nr cadastral	Suprafata masurata	Adresa imobilului: intravilan
	81,00 mp	mun. Botosani, Al. Cinema nr. 6
Carte Funciara nr.		UAT Botosani

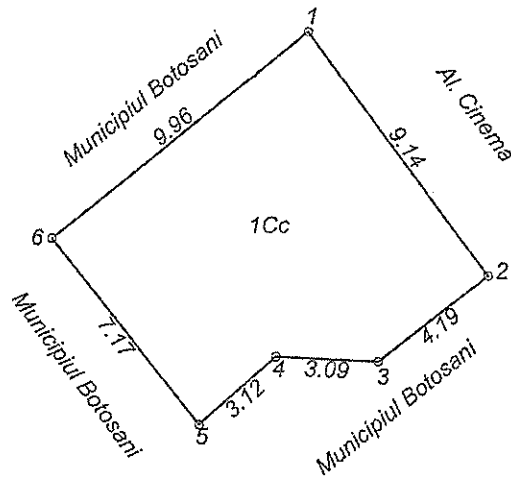

Anexa nr. 352 la HCL nr. _____ / _____

A. Date referitoare la teren				
Nr. parcela	Categoria de folosinta	Suprafata (mp)	Valoare de impozitare (lei)	Mentii
	Cc	81,00		Platforma colectare gunoi
TOTAL		81,00		
B. Date referitoare la constructii				
Cod constr.	Destinatia	Suprafata construita la sol (mp)	Valoare de impozitare (lei)	Mentii
TOTAL				
Suprafata totala masurata a imobilului = 81,00 mp				
Suprafata din act = 81,00 mp				
Municipiul Botosani Biroul Cadastru Imobiliar si Edilitar Confirm executarea masurarilor la teren, corectitudinea intocmirii documentatiei cadastrale si corespondenta acesteia cu realitatea din terenul  JUDETUL BOTOSANI			Inspector Confirm introducerea imobilului in baza de date integrata si atribuirea numarului cadastral Semnatura si parea Data..... Stampila BCPI	
Data: 07.02.2022				

Plan de amplasament și delimitare a imobilului		
Scara 1:200		
Nr cadastral	Suprafata masurata	Adresa imobilului: intravilan
	133.00 mp	mun. Botosani, Al. Curcubeului nr. 9
Carte Funciara nr.		UAT Botosani

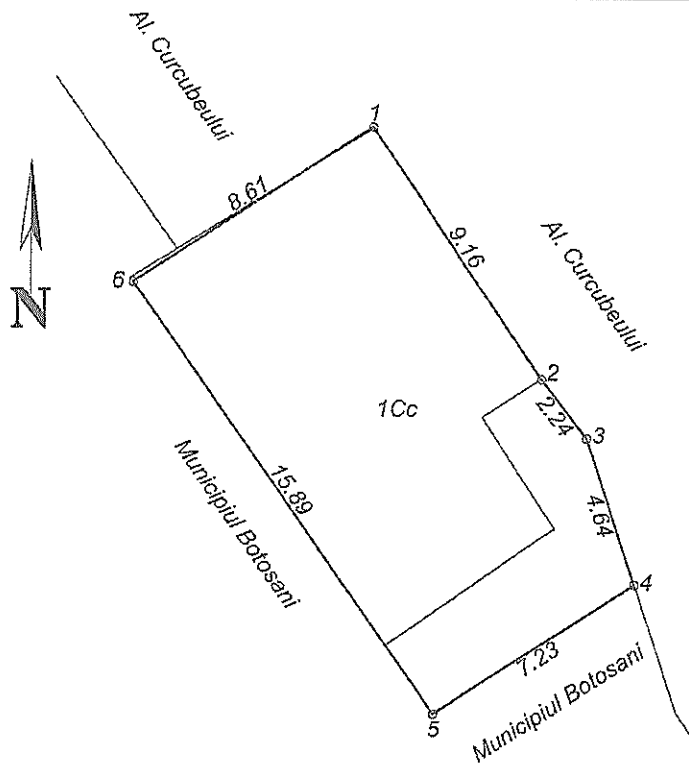

Anexa nr. 353 la HCL nr. _____ / _____

A. Date referitoare la teren				
Nr. parcela	Categoria de folosinta	Suprafata (mp)	Valoare de impozitare (lei)	Mentuni
	Cc	133.00		Platforma colectare gunoi
TOTAL		133.00		
B. Date referitoare la constructii				
Cod constr.	Destinatia	Suprafata construita la sol (mp)	Valoare de impozitare (lei)	Mentuni
TOTAL				
Suprafata totala masurata a imobilului = 133.00 mp				
Suprafata din act = 133.00 mp				
<p>Municipiul Botosani Biroul Cadastral Imobiliar si Edilitar</p> <p>Confirm executarea masurilor in teren, corectitudinea intocmirii documentatiei cadastrale si corespondenta acesteia cu realitatea din teren</p> <p><i>(Signature and Stamp)</i></p> <p>Data: 07.02.2022</p>			<p>Inspector</p> <p>Confirm introducerea imobilului in baza de date integrata si atribuirea numarului cadastral</p> <p>Semnatura si parafa</p> <p>Data:.....</p> <p>Stampila BCPI</p>	

Plan de amplasament si delimitare a imobilului

Scara 1:200

Nr cadastral	Suprafata masurata	Adresa imobilului; intravilan
	160.00 mp	mun. Botosani, Al. Elie Radu nr. 2

Carte Funciara nr.		UAT	Botosani
--------------------	--	-----	----------

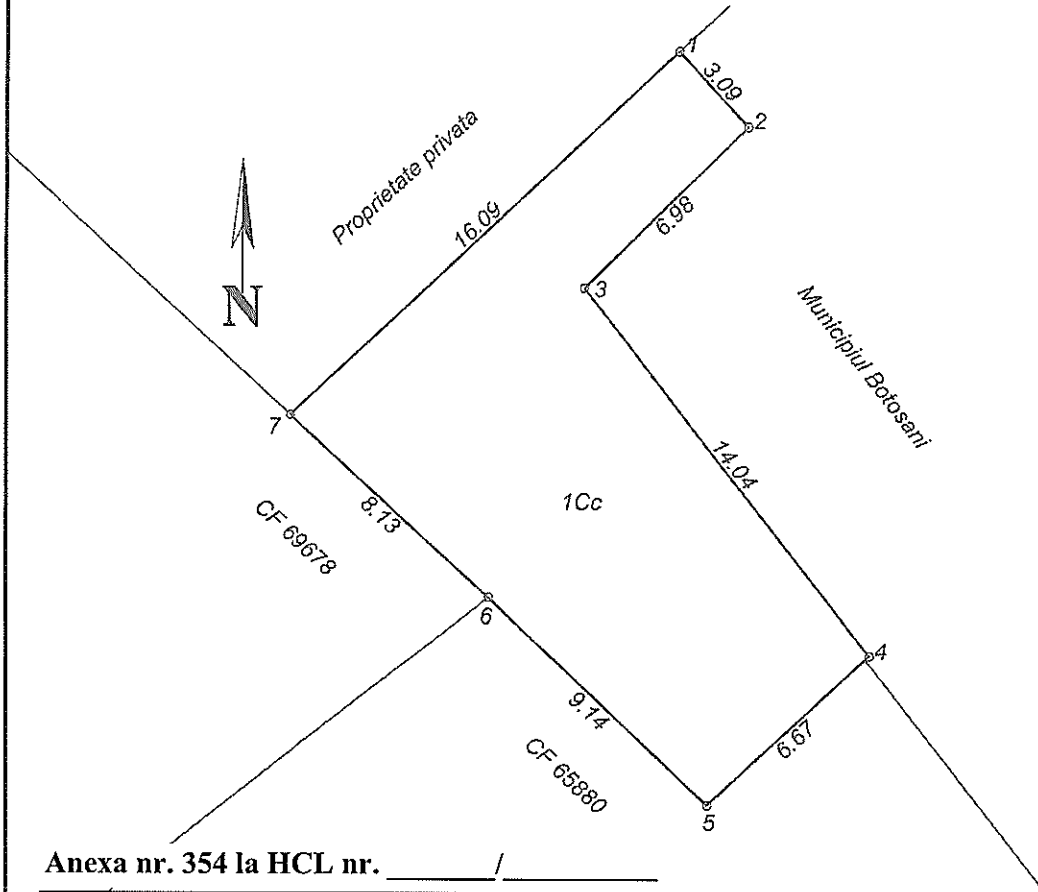

Anexa nr. 354 la HCL nr. _____ / _____

A. Date referitoare la teren

Nr. parcela	Categoria de folosinta	Suprafata (mp)	Valoare de impozitare (lei)	Mentiiuni
	Cc	160.00		Platforma colectare gunoi
TOTAL		160.00		

B. Date referitoare la constructii

Cod constr.	Destinatia	Suprafata construita la sol (mp)	Valoare de impozitare (lei)	Mentiiuni
TOTAL				

Suprafata totale masurata a imobilului = 160.00 mp

Suprafata din act = 160.00 mp

Municipiul Botosani
Biroul Cadastru Imobiliar si Edilitar

Confirm executarea măsurărilor în teren, corectitudinea întocmirii documentației cadastrale și corespundența acesteia cu realitatea din teren

Data: 07.02.2022

Inspector

Confirm introducerea imobilului în baza de date integrată și atribuirea numărului cadastral

Semnătura și parafa

Data.....
Ștampila BCPI

Plan de amplasament si delimitare a imobilului

Scara 1:200

Nr cadastral	Suprafata masurata	Adresa imobilului: intravilan
	56.00 mp	mun. Botosani, Al. Liceului nr.14

Carte Funciara nr.		UAT	Botosani
--------------------	--	-----	----------



CF 69180

9.77

1Cc

Al. Liceului

Municipiul Botosani

5.79

9.75

5.75

1

4

3

2

Anexa nr. 355 la HCL nr. _____ / _____

A. Date referitoare la teren

Nr. parcela	Categoria de folosinta	Suprafata (mp)	Valoare de impozitare (lei)	Mentiuni
	Cc	56.00		Platforma colectare gunoi
TOTAL		56.00		

B. Date referitoare la constructii

Cod constr.	Destinatia	Suprafata construita la sol (mp)	Valoare de impozitare (lei)	Mentiuni
TOTAL				

Suprafata totala masurata a imobilului = 56.00 mp

Suprafata din act = 56.00 mp

Municipiul Botosani
Biroul Cadastru Imobiliar si Edilitar

Confirm executarea masuratorilor la teren, corectitudinea intocmirii documentatiei cadastrale si corespondenta acestora cu realitatea din teren

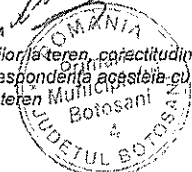

Data: 07.02.2022

Inspector

Confirm introducerea imobilului in baza de date integrata si atribuirea numarului cadastral

Semnatura si parafa

Data.....
Stampila BCPI

Plan de amplasament si delimitare a imobilului		
Scara 1:200		
Nr cadastral	Suprafata masurata	Adresa imobilului: intravilan
	76.00 mp	mun. Botosani, str. Pacea nr. 53
Carte Funciara nr.		UAT Botosani

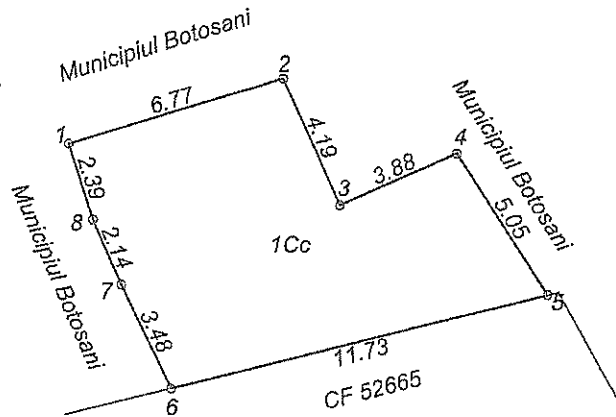

Anexa nr. 356 la HCL nr. _____ / _____

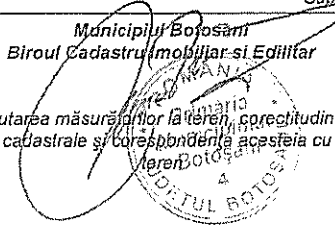
A. Date referitoare la teren				
Nr. parcela	Categoria de folosinta	Suprafata (mp)	Valoare de impozitare (lei)	Mentiuni
	Cc	76.00		Platforma colectare gunoi
TOTAL		76.00		
B. Date referitoare la constructii				
Cod constr.	Destinatia	Suprafata construita la sol (mp)	Valoare de impozitare (lei)	Mentiuni
TOTAL				
Suprafata totala masurata a imobilului = 76.00 mp				
Suprafata din act = 76.00 mp				
Municipiul Botosani Biroul Cadastru, mobiliar si Edilitar  Confirm executarea masurarilor la teren, corectitudinea intocmirii documentatiei cadastrale si corespundenta acesteia cu realitatea din teren Botosani			Inspector Confirm introducerea imobilului in baza de date integrata si atribuirea numarului cadastral Semnatura si parafa Data..... Stampila BCPI	
Data: 07.02.2022				

Plan de amplasament și delimitare a imobilului		
Scara 1:200		
Nr cadastral	Suprafata masurata	Adresa imobilului: intravilan
	169,00 mp	mun. Botosani, str. Pacea nr. 57
Carte Funciara nr.		UAT Botosani

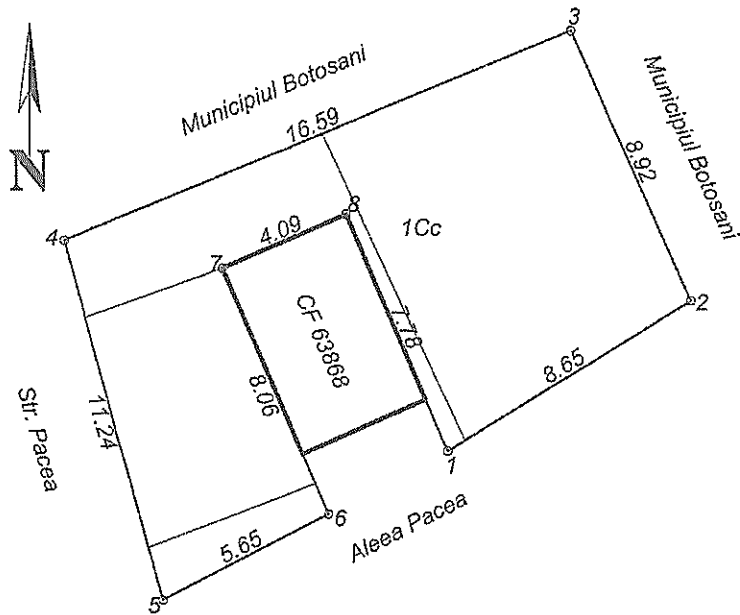

Anexa nr. 357 la HCL nr. _____ / _____

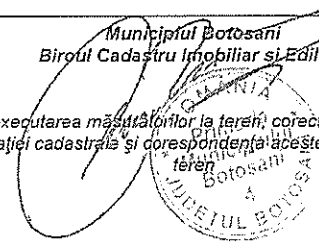
A. Date referitoare la teren				
Nr. parcela	Categoria de folosinta	Suprafata (mp)	Valoare de impozitare (lei)	Mentiuni
	Cc	169.00		Platforma colectare gunoi
TOTAL		169.00		
B. Date referitoare la constructii				
Cod constr.	Destinatia	Suprafata construita la sol (mp)	Valoare de impozitare (lei)	Mentiuni
TOTAL				
Suprafata totala masurata a imobilului = 169.00 mp				
Suprafata din act = 169.00 mp				
Municipiul Botosani Biroul Cadastru Imobiliar și Edilitar Confirm executarea măsurătorilor la teren, corectitudinea înlocuirii documentației cadastrale și corespondența acesteia cu realitatea din teren  Data: 07.02.2022			Inspector Confirm introducerea imobilului în baza de date integrată și atribuirea numărului cadastral Semnătura și parafa Data..... Ștampila BCPI	

Plan de amplasament și delimitare a imobilului

ANEXA NR. 1.35 la regulament

Scara 1: < 100 >

Nr. cadastral	Suprafața măsurată a imobilului (mp)	Adresa Imobilului
	25.39	Garaj, Aleea Maxim Gorki nr. 8C, Mun. Botosani, Jud. Botosani
Cartea funciară nr.		Unitatea Administrativ Teritorială (UAT)
		Botosani

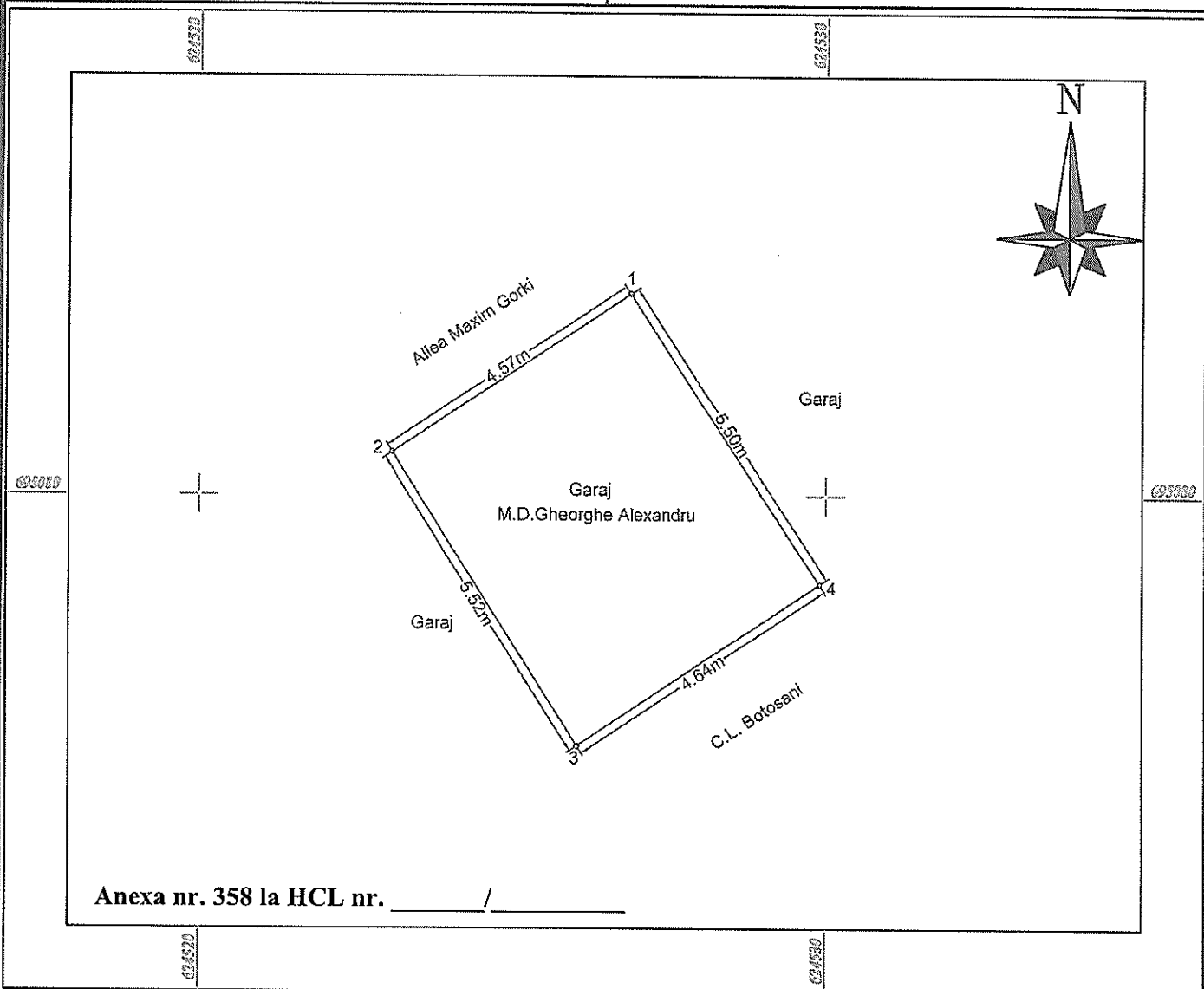

Anexa nr. 358 la HCL nr. _____ / _____

A. Date referitoare la teren

Nr. Parcelă	Categoria de folosință	Suprafata (mp)	Mențiuni
	Cc	25.39	Teren aferent garaj
TOTAL			
		25.39	

B. Date referitoare la construcții

Cod Constr.	Destinație	Sup. construita la sol [mp]	
C1	CA	25.39	Garaj

Suprafața totală măsurată a imobilului = 25.39 mp.

Executanți: FELISCA EDUARD Confirm executarea măsurătorilor în teren, corectitudinea întregii documentații cadastrale și corespondența acesteia cu realitatea din teren. CERTIFICAT DE AUTORIZARE : Seria B, Nr. 075 Categoria: E, C	Inspector Confirm introducerea imobilului în baza de date integrată și atribuirea numărului cadastral Semnătura și parafa Data Ștampila BCPI
--	--

Plan de amplasament și delimitare a imobilului

Scara 1: 200

Nr. cadastral	Suprafața măsurată a imobilului (mp)	Adresa imobilului
	22	Intravilan Municipiul Botoșani, str.Primăverii nr.31 – baterie garaje, garaj poz.7 (fostă Alesa Școlii nr.1 – B-dul Primăverii nr.30-32), județul Botoșani

Nr. Cartea Funciară	Unitatea Administrativ Teritorială (UAT)
	BOTOȘANI

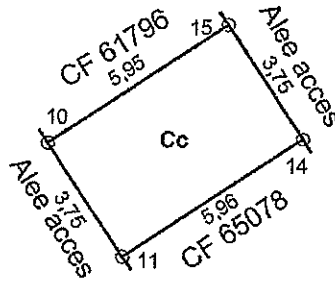

Anexa nr. 359 la HCL nr. _____ / _____

A. Date referitoare la teren			
Nr. parcelă	Categorie de folosință	Suprafața (mp)	Mențiuni
	Cc	22	Împrejmuit
Total		22	
B. Date referitoare la construcții			
Cod	Destinația	Suprafața construită la sol (mp)	Mențiuni
Suprafața totală măsurată a imobilului = 22 mp Suprafața din act = 22 mp			
<p style="text-align: center;">Executant , CLAPON MIHAI SANDU</p> <p>Confirm executarea măsurătorilor la teren, corectitudinea întocmirii documentației cadastrale și corespondența acesteia cu realitatea din teren</p> <p>Semnătura și ștampă</p> <p style="text-align: center;">Data : 30.01.2023</p>		<p style="text-align: center;">Inspector</p> <p>Confirm introducerea imobilului în baza de date integrată și atribuirea numărului cadastral</p> <p style="text-align: center;">Semnătura și parafa</p> <p style="text-align: center;">Data.....</p> <p>Ștampila BCPI</p>	

Plan de amplasament și delimitare a imobilului

Scara 1: 200

Nr. cadastral	Suprafața măsurată a imobilului	Adresa imobilului
69626	S = 29mp	<i>Municipiul Botoșani, Strada A.S. Puskin, nr. 8, Judetul Botosani</i>

Nr. Cartea Funciară	Unitatea Administrativ Teritorială (UAT)
69626	BOTOȘANI

Anexa nr. 360 la HCL nr. _____ / _____

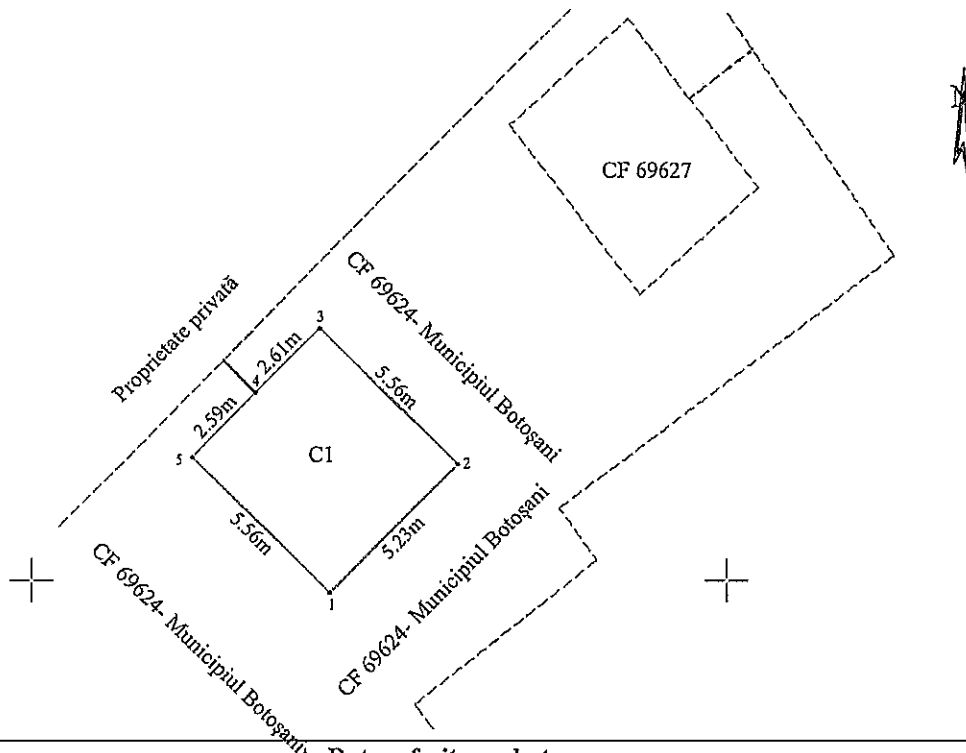

A. Date referitoare la teren

Nr. parcelă	Categorie de folosință	Suprafața (mp)	Mențiuni
-	CC	29	Teren intravilan ocupat de construcție
Total		29	

B. Date referitoare la construcții

Cod	Destinația	Suprafața construită la sol (mp)	Mențiuni
C1	CA	29	Anexă construită în anul 1998 din lemn, acoperită cu azbociment.
Total		-	-

Suprafața măsurată a imobilului = 29 mp

Suprafața din act a imobilului = 29 mp

<p align="center">Executant : Persoană fizică autorizată, Ing. Hîrtopeanu Claudia Marina Categoria B Seria RO-BT-F nr. 0153 <i>Confirm executarea măsurătorilor la teren, corectitudinea întocmirii documentației cadastrale și corespondența acesteia cu realitatea din teren</i> Semnătura și ștampila Data : 11-01-2023</p>	<p align="center">Inspector</p> <p align="center">Confirm introducerea imobilului în baza de date integrată și atribuirea numărului cadastral Semnătura și parafa</p> <p align="center">Data..... Ștampila BCPI</p>
---	--

Semnat digital de HIRTOPEANU
 CLAUDIA-MARINA
 Data: 2023.01.12 09:39:07
 +02'00'

Plan de amplasament și delimitare a imobilului

Scara 1: 200

Nr. cadastral	Suprafața măsurată a imobilului	Adresa imobilului
69627	S=28mp	Municipiul Botoșani, Strada A.S. Puskin, nr. 8, Judetul Botoșani

Nr. Cartea Funciară	Unitatea Administrativ Teritorială (UAT)
69627	BOTOȘANI

Anexa nr. 361 la HCL nr. _____ / _____

694800

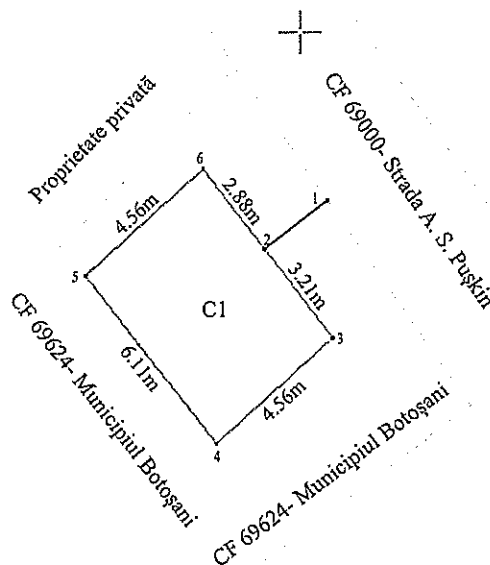

694800

694780

A. Date referitoare la teren			
Nr. parcelă	Categorie de folosință	Suprafața (mp)	Mențiuni
-	CC	28	Teren intravilan ocupat de construcție.
Total		28	

1780

B. Date referitoare la construcții			
Cod	Destinația	Suprafața construită la sol (mp)	Mențiuni
C1	CA	28	Anexă construită în anul 1998 din cărămidă, acoperită cu tablă.
Total		-	-

Suprafața măsurată a imobilului = 28 mp
Suprafața din act a imobilului = 28 mp

<p align="center">Executant : Persoană fizică autorizată, Ing. Hîrtopeanu Claudia Marina Categorie B Seria RO-BT-F nr. 0153 <i>Confirm executarea măsurătorilor la teren, corectitudinea întocmirii documentației cadastrale și corespondența acesteia cu realitatea din teren</i> Semnătura și ștampila <i>Data : 11-01-2023</i></p>	<p align="center">Inspector Confirm introducerea imobilului în baza de date integrată și atribuirea numărului cadastral Semnătura și parafa Data..... Ștampila BCPI</p>
---	---

694760

1760



PLAN DE AMPLASAMENT ȘI DELIMITARE A IMOBILULUI

SCARA 1:50

Numar cadastral	Supraf. masurata 12 mp	Adresa imobilului: Intravilan Municipiul Botosani, Str. Primaverii, Nr. 19, Sc. D, Parter
Nr. Carte Funciara	Unitatea Administrativ Teritoriala (UAT) Municipiul Botosani	

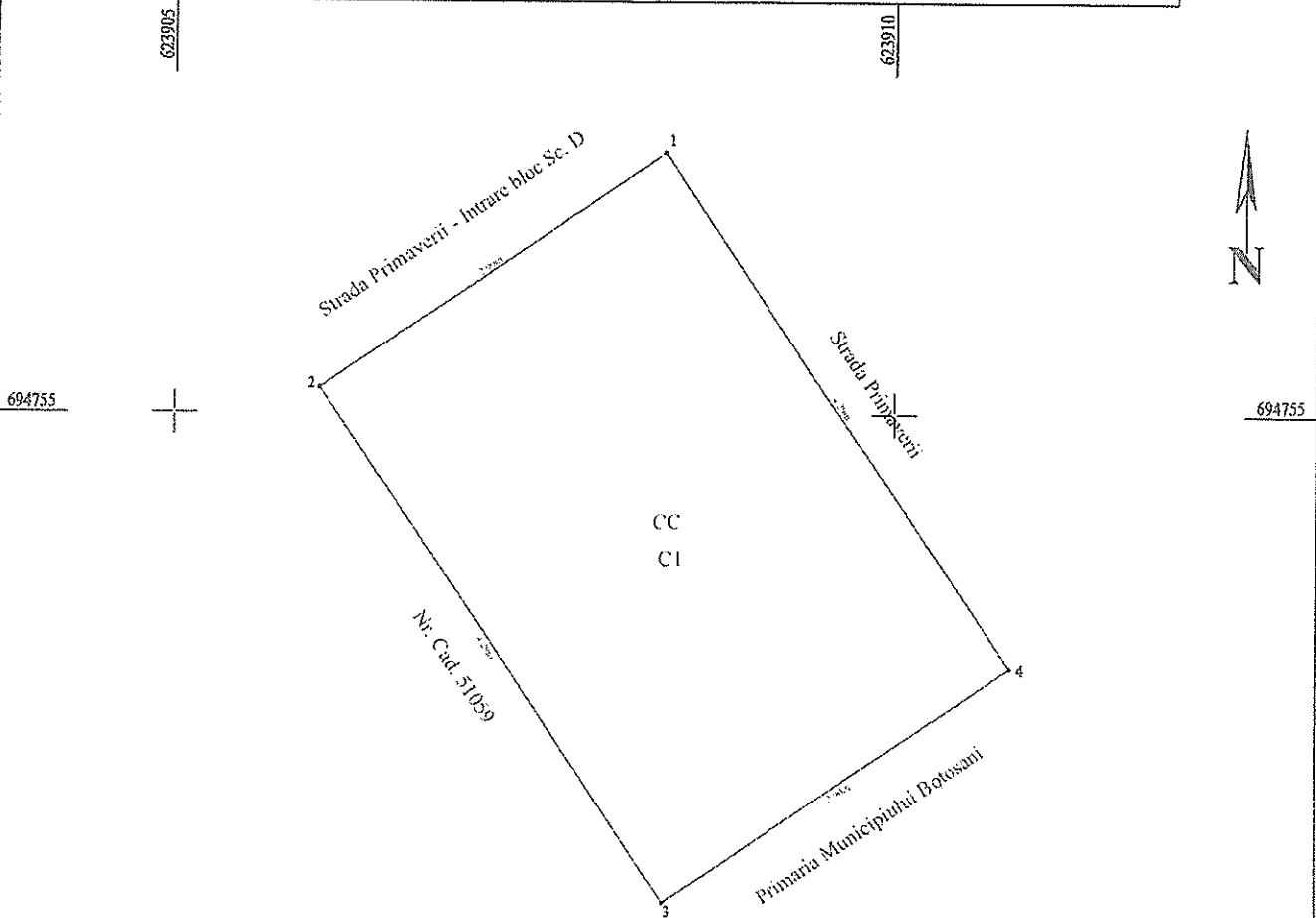

Anexa nr. 362 la HCL nr. _____ / _____

A. Date referitoare la teren			
Numar parcela	Categoria de folosinta	Supraf. (mp)	Mentiiuni
	CC	12	Imobilul nu este ingradit.
TOTAL		12	
B. Date referitoare la constructii			
Cod constructie	Destinatia	Suprf. constr. la sol	Mentiiuni
C1	CL	12	C1 - Extindere apartament, Sd = 12 mp.
TOTAL		12	
		Suprafata totala masurata a imobilului =	12 mp
		Suprafata din act =	12 mp
Executant: ING. RUSU BOGDAN Seria RO-B-F, Nr. 1652, Categoria A Confirm executarea masuratorilor la teren, corectitudinea intocmirii documentatiei cadastrale si corespondenta acesteia cu realitatea din teren. Semnatura si stampila Data: 01.2023		Inspector Confirm introducerea imobilului in baza de date integrata si atribuirea numarului cadastral Semnatura si stampila Data:	

Plan de amplasament și delimitare a imobilului

Scara 1: 200

Nr. cadastral	Suprafața măsurată a imobilului	Adresa imobilului
	S = 297 mp	Municipiul Botoșani, Strada George Enescu nr.57(actual Altea George Enescu nr.1), Judetul Botoșani

Nr. Cartea Funciară	Unitatea Administrativ Teritorială (UAT)
	BOTOȘANI

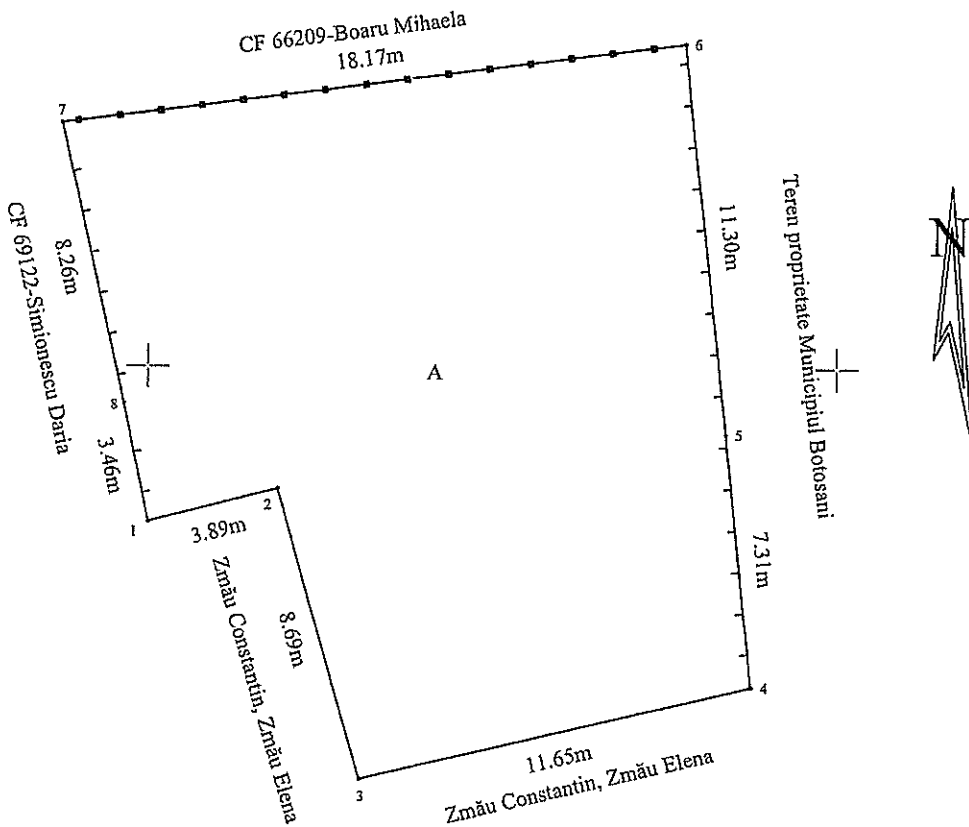

Anexa nr. 363 la HCL nr. _____ / _____

A. Date referitoare la teren			
Nr. parcelă	Categorie de folosință	Suprafața (mp)	Mențiuni
-	A	297	Teren intravilan parțial împrejmuit cu gard de lemn și tablă
Total		297	
B. Date referitoare la construcții			
Cod	Destinația	Suprafața construită la sol (mp)	Mențiuni
-	-	-	-
Total		-	-
Suprafața măsurată a imobilului = 297 mp			
Executant : Persoană fizică autorizată, Ing. Anton Ioana Categoria B Seria RC - B19 m. 015 Căminul nr. 7 by Ioana Anton corectitudinea întocmirii documentației cadastrale și corespundența ei este cu realitatea din teren Se înalță și stampila Data: 25.02.2022 +02'00'		Inspector Confirm introducerea imobilului în baza de date integrată și atribuirea numărului cadastral Semnătura și parafa Data..... Ștampila BCPI	

RELEVU APARTAMENT

Sc. 1:100

Nr. Cadastral al terenului	Suprafata	Adresa imobilului:	
	87,75mp	ulea Armeana nr. 1, parter(casa scării) + etaj 1. ap. 1, municipiul Botosani, jud. Botosani	
Cartea Funciara colectiva nr.		UAT	BOTOSANI.
Cod unitate individuala (UI)		CF individuala	

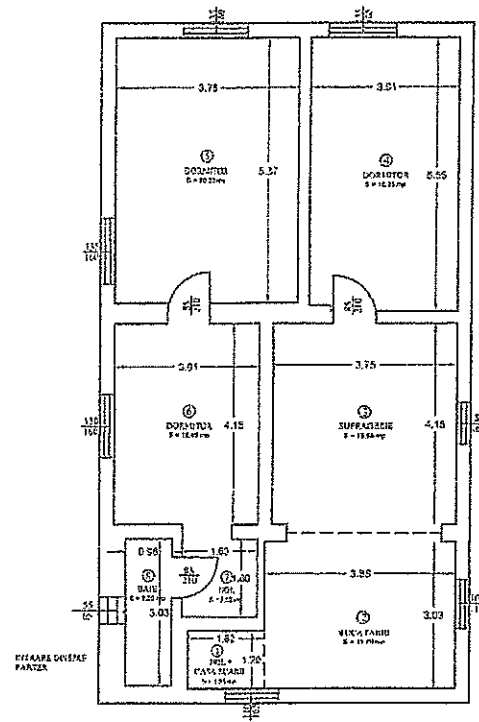
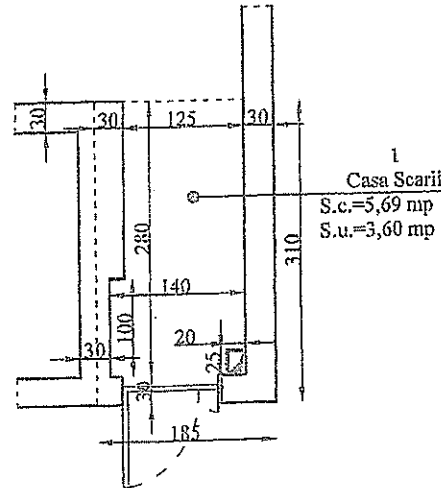

FIG. 1/100
PENTRU DESFĂȘAREA
PĂRTEI DE



Anexa nr. 364 la HCL nr. _____/_____

Nr. încăpere	Denumire încăpere	Suprafata utilă (mp)
	ETAJ	
1	-hol+casa scării	1,94
2	-bucătărie	11,75
3	-sufletarie	15,36
4	-dormitor	16,65
5	-dormitor	20,30
6	-dormitor	12,49
7	-hol	2,56
8	-baie	2,89
Suprafata utilă masurata etaj = 84,15mp		
Suprafata construita etaj = 100,00mp		
PARTER - casa scării		
Suprafata construita = 5,69mp		
Suprafata utila = 3,60mp		
Suprafata construita totala = 105,69mp		
Suprafata utila totala = 87,75mp		
Suprafata teren cotă individuala = 52,85mp		
Executant:		Data
Cimpoi Petru		12.01.2023
Receptionant:		Data
CIMPOI PETRU		