

PROIECT DE HOTĂRÂRE

privind acordul Consiliului Local pentru efectuarea operațiunilor de dezmembrare a unui imobil, proprietatea privată a municipiului Botoșani

având în vedere referatul de aprobare a inițiatorului Primarul Municipiului Botoșani, domnul Cosmin Ionuț Andrei, prin care se propune Consiliului Local al Municipiului Botoșani să își dea acordul cu privire la realizarea operațiunilor de dezmembrare a unui teren, proprietatea privată a Municipiului Botoșani, ce se va realiza în baza documentației tehnice privind dezmembrarea imobilului înregistrat cu număr cadastral 65115 situat în Municipiul Botoșani, Aleea Constantin Iordăchescu, înregistrată la Oficiul de Cadastru și Publicitate Imobiliară Botoșani – Biroul de Cadastru și Publicitate Imobiliară Botoșani sub nr. 62324 din 03.08.2022.

văzând raportul de specialitate al Serviciului Patrimoniu, precum și rapoartele de avizarea ale comisiilor de specialitate ale Consiliului Local;

în conformitate cu prevederile art. 7 alin. (2), art. 879 și art. 880 din Codul civil al României, adoptat prin Legea nr. 287/2009, republicat, cu modificările și completările ulterioare, ale art. 25, alin. (2) din Legea nr. 7/1996, republicată, cu modificările și completările ulterioare și ale art. 132, 133, 134 și 135 din Ordinul Directorului General al Agenției Naționale de Cadastru și Publicitate Imobiliară nr. 700/09.07.2014, privind aprobarea Regulamentului de avizare, recepție și înscriere în registrul de carte funciară,

În temeiul prevederilor art. 196, alin. (1), lit. (a) coroborat cu prevederilor art. 129, alin. (2), lit. (c), alin. (6), lit. (b), art. 139, alin. (3), lit. (g), art. 240 alin. (2) din Ordonanța de Urgență a Guvernului României nr. 57/2019 din 3 iulie 2019 privind Codul administrativ, cu modificările și completările ulterioare;

HOTĂRĂȘTE:

Art.1. (1) Se însușește lucrarea de specialitate denumită “Referat Admitere dezmembrare nr. 62324 din 03.08.2022 aprobată de Biroul de Cadastru și Publicitate Imobiliară Botoșani sub nr. 62324 din 03.08.2022, conform Anexei nr.1 care face parte integrantă din prezenta hotărâre.

(2) Se aprobă dezmembrarea imobilului situat în Municipiul Botoșani, Aleea Constantin Iordăchescu, proprietatea privată a Municipiului Botoșani cu număr cadastral 65115 înscris în Cartea Funciară nr. 69115 a Municipiului Botoșani, în 2 loturi după cum urmează:

a) lotul nr.1: imobilul cu număr cadastral 69758, având suprafața măsurată de 291 m.p., proprietate privată a UAT Botoșani;

b) lotul nr.2: imobilul cu număr cadastral 69759, având suprafața măsurată de 2380 m.p., proprietate privată a UAT Botoșani;

Art.2. Se mandatează domnul Maleș George Cătălin, Șef Birou Cadastru, să semneze actul autentic de dezmembrare.

Art.3. Prezenta hotărâre se comunică Primarului Municipiului Botoșani, Serviciului Patrimoniu și Instituției Prefectului Județul – Botoșani.

INIȚIATOR,

Primar,

Cosmin Ionuț Andrei

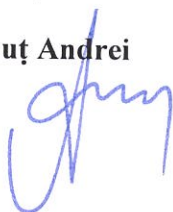

AVIZAT PENTRU LEGALITATE,

Secretar general,

Apostu Ioan

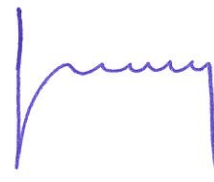



Primăria
Municipiului
Botoșani

Nr. INT4685 din 05.08.2022

Serviciul Patrimoniu

România
Județul Botoșani
Municipiul Botoșani

CF: 3372882

Aprobat,
Primar,
Cosmin Ionuț Andrei

R A P O R T D E S P E C I A L I T A T E

La proiectul de hotărâre privind acordul Consiliului Local pentru efectuarea operațiunilor de dezmembrare a unui imobil, proprietatea privată a municipiului Botoșani, situat în Aleea Constantin Iordăchescu.

Analizând proiectul de hotărâre inițiat de domnul Cosmin Ionuț Andrei, Primarul Municipiului Botoșani, am constatat că acesta a fost elaborat în conformitate cu prevederile legale, respectiv:

- art. 25 alin.(2) din Legea nr.7/1996, republicată, cu modificările și completările ulterioare, actele de alipire și dezlipire a imobilelor înscrise în cartea funciară se încheie în formă autentică;

- art. 132, alin.(1), art.133, alin.(1) și art.135, alin.(1) din Ordinul Directorului General al Agenției Naționale de Cadastru și Publicitate Imobiliară nr. 700/09.07.2014, privind aprobarea Regulamentului de avizare ,recepție și înscriere în registrul de carte funciară, un imobil poate fi modificat prin alipiri sau dezlipiri.

Aceste operațiuni de modificare al imobilului au caracter material și nu implică nici un transfer de proprietate. Modificările care intervin prin operațiunile de alipire/dezlipire se fac pe baza unor documentații cadastrale recepționate de biroul teritorial și a consimțământului proprietarului exprimat prin înscris în formă autentică sau după caz prin hotărâre judecătorească definitivă;

Imobilul care face obiectul dezmembrării a fost inclus în Inventarul bunurilor care aparțin domeniului privat al Municipiului Botoșani.

Dezmembrarea imobilului-teren, situat în Municipiul Botoșani, situat în Aleea Constantin Iordăchescu, proprietatea privată a Municipiului Botoșani cu număr cadastral 65115 înscris în Cartea Funciară nr. 69115 a Municipiului Botoșani, în 2(două) loturi este necesară în vederea intabulării terenului de 291 m.p., ce a fost atribuit în baza Legii 15/2003 privind sprijinul acordat tinerilor pentru construirea unei locuințe proprietate personală și a criteriilor suplimentare de selecție a solicitanților de loturi de teren pentru construire de locuințe

Conform prevederilor art.135 (3) din Ordinul Directorului General al Agenției Naționale de Cadastru și Publicitate Imobiliară nr. 700/09.07.2014, privind aprobarea Regulamentului de avizare, recepție și înscriere în registrul de carte funciară:

- Operațiunea de dezlipire/alipire a unui imobil este considerată finalizată în momentul înscrierii actului autentic de dezlipire/alipire în cartea funciara.

Potrivit prevederilor legale mai sus menționate, considerăm că proiectul de hotărâre îndeplinește cerințele de legalitate, necesitate și oportunitate și poate fi înaintat spre aprobare Consiliului Local.

Șef Serviciu Patrimoniu,

Sebastian Iulius Gherase

Șef Birou Cadastru Edilitar și Imobiliar

Cătălin George Males

Nr. INT 4684 din 05.08.2022

Aprobat,

Primar

Cosmin Ionuț Andrei

Referat de aprobare

La proiectul de hotărâre privind acordul Consiliului Local pentru efectuarea operațiunilor de dezmembrare a unui imobil, proprietatea privată a municipiului Botoșani, situat în Aleea Constantin Iordăchescu.

Operațiunile de modificare al imobilului au caracter material și nu implică nici un transfer de proprietate. Modificările care intervin prin operațiunile de alipire/dezlipire se fac pe baza unor documentații cadastrale recepționate de biroul teritorial și a consimțământului proprietarului exprimat prin înscris în formă autentică sau după caz prin hotărâre judecătorească definitivă;

Imobilul care face obiectul dezmembrării este inclus în Inventarul bunurilor care aparțin domeniului privat al Municipiului Botoșani, iar dezmembrarea este necesară în vederea intabulării terenului de 291 m.p., ce a fost atribuit în baza Legii 15/2003 privind sprijinul acordat tinerilor pentru construirea unei locuințe proprietate personală și a criteriilor suplimentare de selecție a solicitanților de loturi de teren pentru construire de locuințe.

Propun dezbateră și aprobarea unui proiect de hotărâre privind exprimarea acordului Consiliului Local pentru efectuarea operațiunilor de dezmembrare a unui imobil, proprietatea privată a municipiului Botoșani.

**Întocmit,
Șef Serviciu Patrimoniu
Consilier Juridic
Gherase Iulius Sebastian**



Oficiul de Cadastru și Publicitate Imobiliară BOTOSANI
Biroul de Cadastru și Publicitate Imobiliară Botosani
 Adresa: Botosani, P-ta Revolutiei, nr.9, cod Postal: 710236, tel. 0231/582111

Nr.cerere	62324
Ziua	03
Luna	08
Anul	2022

REFERAT DE ADMITERE

(Dezmembrare imobil)

Domnului/Doamnei **MUNICIPIUL BOTOȘANI**
 Domiciliul Loc. Botosani, Calea Națională, Nr. 70, Jud. Botosani

Referitor la cererea inregistrată sub numărul **62324** din data **03-08-2022**, vă informăm:

Imobilul situat in Loc. Botosani, AI CONSTANTIN IORDĂCHESCU, Jud. Botosani, UAT Botoșani avand numarul cadastral 65115 a fost dezmembrat in imobilele:

- 1) **69758** situat in Loc. Botosani, AI CONSTANTIN IORDĂCHESCU, Jud. Botosani, UAT Botoșani avand suprafața măsurată 291 mp;
- 2) **69759** situat in Loc. Botosani, AI CONSTANTIN IORDĂCHESCU, Jud. Botosani, UAT Botoșani avand suprafața măsurată 2380 mp;

Certific că informațiile din prezentul extras sunt conforme cu datele din planul cadastral de carte funciară al OCPI BOTOSANI la data: 03-08-2022.

Situația prezentată poate face obiectul unor modificări ulterioare, in condițiile Legii cadastrului și a publicității imobiliare nr. 7/1996, republicată, cu modificările și completările ulterioare.

Inspector
IONUT-PETRU STRAINU

Ionut-Petru Strainu
Semnat digital de Ionut-Petru Strainu
 Data: 2022.08.03 10:22:09 +0300'



Oficiul de Cadastru și Publicitate Imobiliară BOTOSANI
Biroul de Cadastru și Publicitate Imobiliară Botosani

Botosani, P-ta Revolutiei, nr.9, cod Postal: 710236, tel. 0231/582111

Nr.cerere	62324
Ziua	03
Luna	08
Anul	2022

Extras de Plan Cadastral de Carte Funciară
pentru
Imobil număr cadastral 65115 / UAT Botoșani

TEREN Intravilan

Adresa: Loc. Botosani, Al Constantin Iordăchescu, Jud. Botosani

Comuna/Oraș/Municipiu: Botoșani

Nr. cadastral	Suprafața măsurată	Observații / Referințe
65115	2671	

* Suprafața este determinată în planul de proiecție Stereo 70.

DETALII LINIARE IMOBIL

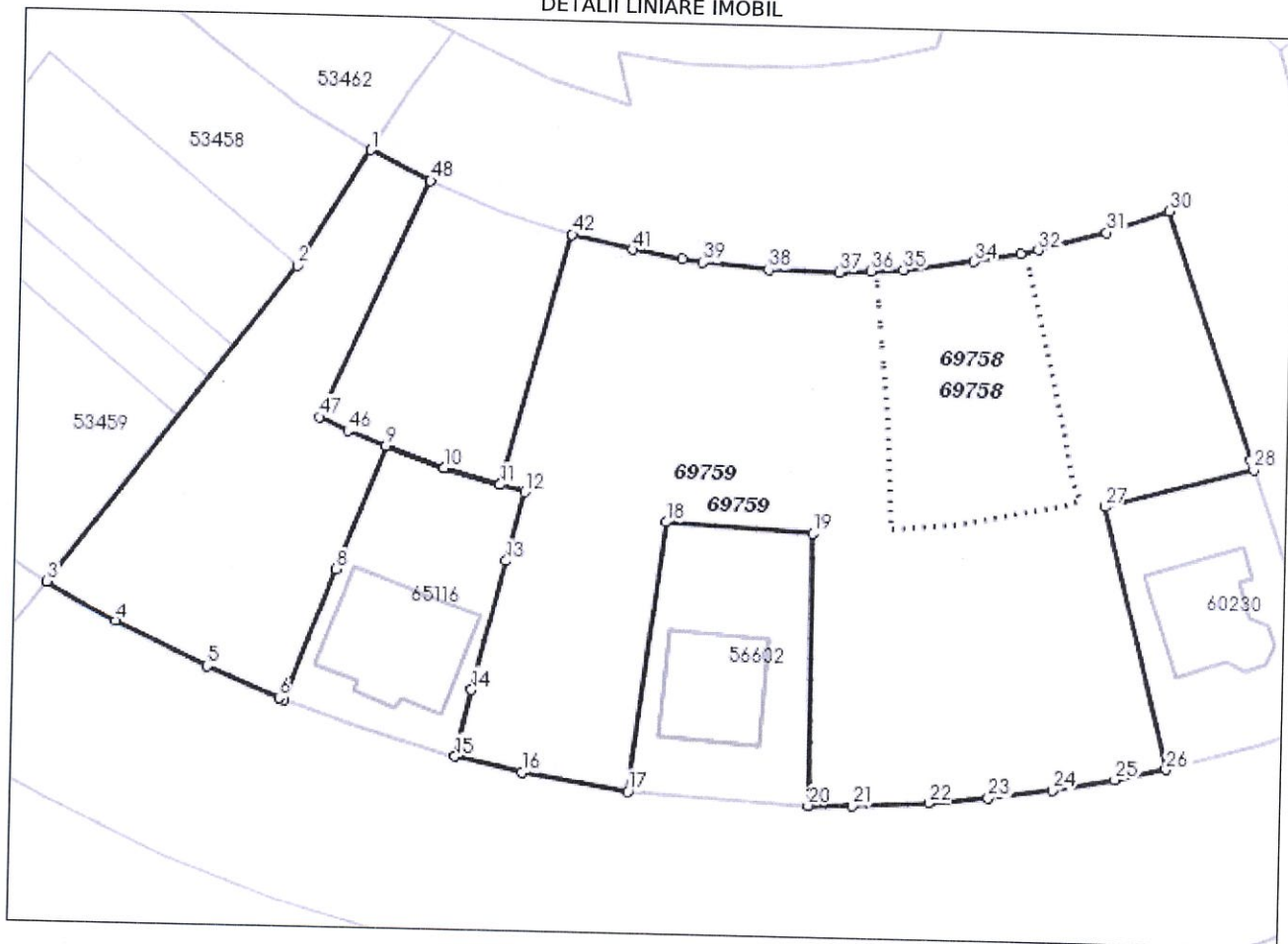

Incadrare în zonă
scara 1:1000

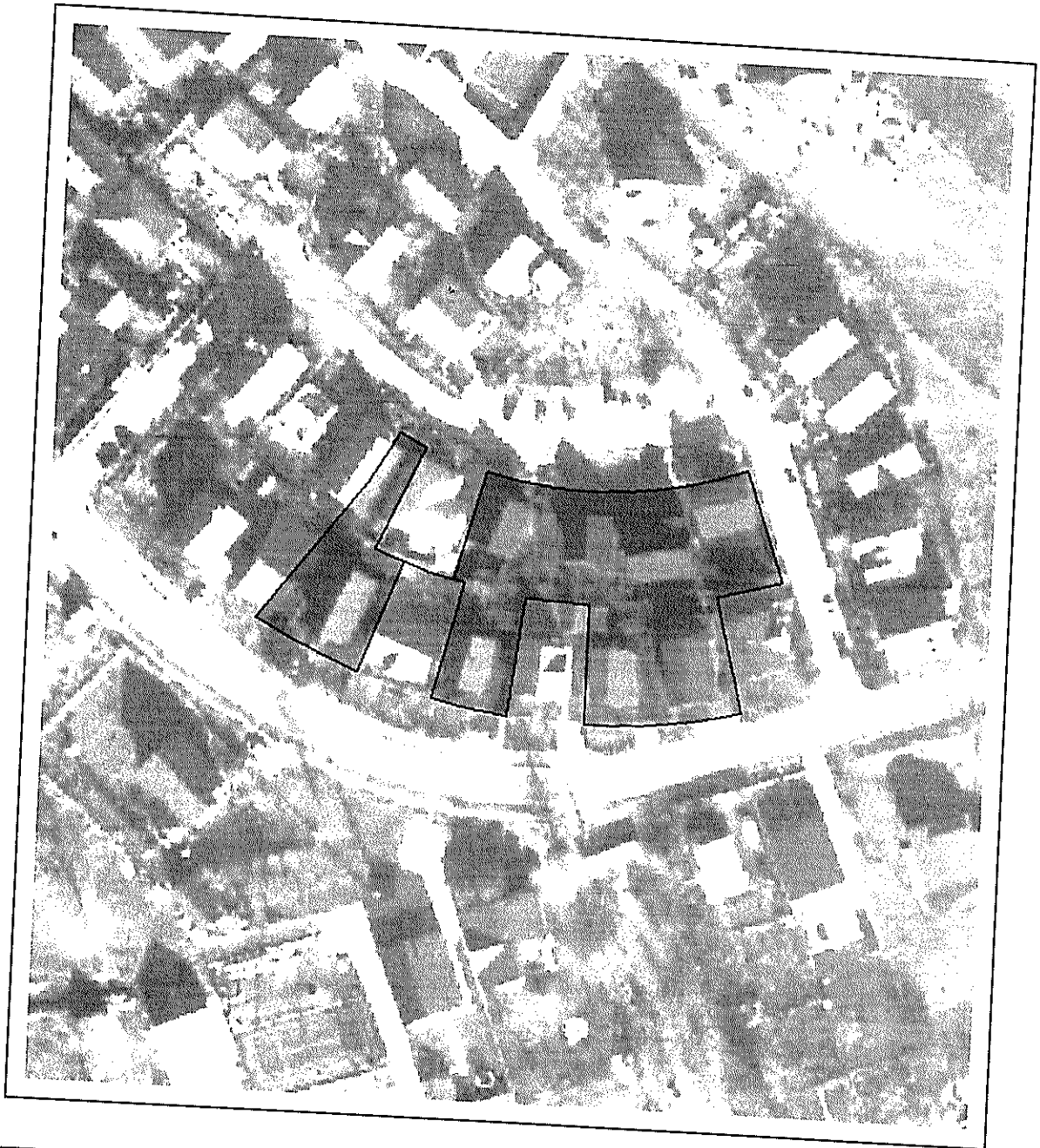

Date referitoare la teren

Crt	Categoria de folosință	Intra vilan	Suprafața (mp)	Tarla	Parcelă	Observații / Referințe
1	arabil	DA	2.671		156/52	
	TOTAL:		2.671			

Date referitoare la construcții

Crt	Numar	Destinație construcție	Supraf. (mp)	Situație juridică	Observații / Referințe
Imobilul nu are in componență construcții					

Lungime Segmente

1) Valorile lungimilor segmentelor sunt obtinute din proiectie în plan.

Punct început	Punct sfârșit	Lungime segment (m)	Punct început	Punct sfârșit	Lungime segment (m)	Punct început	Punct sfârșit	Lungime segment (m)
1	2	11.186	2	3	33.052	3	4	6.583
4	5	8.33	5	6	6.418	6	7	0.446
7	8	11.652	8	9	10.94	9	10	5.032
10	11	4.74	11	12	2.102	12	13	5.881
13	14	11.089	14	15	5.631	15	16	5.568
16	17	8.753	17	18	22.472	18	19	11.996
19	20	22.5	20	21	3.647	21	22	6.262
22	23	4.84	23	24	5.276	24	25	5.221
25	26	4.252	26	27	22.297	27	28	12.579
28	29	0.775	29	30	21.47	30	31	5.458
31	32	5.768	32	33	1.466	33	34	3.865
34	35	5.805	35	36	2.652	36	37	2.617
37	38	5.772	38	39	5.385	39	40	1.737
40	41	4.049	41	42	5.087	42	43	21.303
43	44	4.739	44	45	5.032	45	46	3.365
46	47	2.611	47	48	21.367	48	1	5.497

** Lungimile segmentelor sunt determinate în planul de proiectie Stereo 70 și sunt rotunjite la 1 milimetru.

*** Distanța dintre puncte este formată din segmente cumulate ce sunt mai mici decât valoarea 1 milimetru.

Pentru acest imobil există înregistrate următoarele documentații cadastrale neînscrise în cartea funciară:

Nr Crt	Numar cerere	Data cerere	Termen eliberare	Obiect cerere
1	62324	03.08.2022	05.08.2022	Dezmembrare/Comasare

Ca urmare a soluționării cererii nr. 62324 înregistrată la data de 03.08.2022, s-a propus dezmembrarea imobilului rezultând următoarele imobile:

Nr Crt	Identificator electronic	Suprafata (mp)	Adresa
1	69758	291	Loc. Botosani, Al Constantin Iordăchescu, Jud. Botosani
2	69759	2380	Loc. Botosani, Al Constantin Iordăchescu, Jud. Botosani

Certific că informațiile din prezentul extras sunt conforme cu datele din planul cadastral de carte funciară al OCPI BOTOSANI la data: 03-08-2022

Situația prezentată poate face obiectul unor modificări ulterioare, în condițiile Legii cadastrului și publicității imobiliare nr. 7/1996, republicată.

Consilier/Inspector de specialitate,

IONUT-PETRU STRAINUIonut-Petru
StrainuSemnat digital de Ionut-Petru
Strainu
Data: 2022.08.03 10:22:26 +0300'

Plan de amplasament și delimitare a imobilului cu propunere de dezinembrare
Scara 1: 500

Nr. cadastral	Suprafața măsurată a imobilului	Adresa imobilului
65115	S = 2.671mp	Municipiul Botoșani, Aleea Constantin Iordăchescu, Județul Botoșani
Nr. Cartea Funciară		Unitatea Administrativ-Teritorială (UAT)
65115		BOTOȘANI

Nr. Pct.	Coordonate pct. de comar	Langhimi
	X [m] Y [m]	Intari D[0,1,1]
1	696375,067 624645,644	4,591
2	696379,621 624645,059	7,679
3	696387,270 624644,382	0,427
4	696387,244 624643,956	2,617
5	696387,083 624641,344	5,772
6	696387,142 624635,572	5,385
7	696387,587 624630,205	1,737
8	696387,811 624628,483	4,049
9	696388,482 624624,490	5,087
10	696389,620 624619,532	21,303
11	696369,026 624614,080	4,719
12	696370,267 624609,506	5,032
13	696371,956 624604,766	3,365
14	696373,086 624601,596	2,611
15	696374,192 624599,231	5,497
16	696393,712 624607,520	21,367
17	696396,125 624602,981	11,886
18	696386,566 624597,171	33,052
19	696360,213 624577,222	6,583
20	696356,993 624582,964	8,330
21	696353,375 624590,467	6,418
22	696350,944 624596,407	0,447
23	696350,798 624596,829	11,653
24	696361,735 624600,850	10,945
25	696371,356 624604,766	5,032
26	696370,267 624609,506	4,719
27	696369,026 624614,080	21,02
28	696368,476 624616,109	5,882
29	696362,761 624612,106	11,089
30	696346,483 624610,902	5,631
31	696345,293 624616,342	8,753
32	696343,948 624624,991	22,472
33	696365,263 624627,645	11,996
34	696365,605 624639,623	22,500
35	696343,105 624639,708	3,647
36	696343,174 624643,354	6,262
37	696344,059 624649,605	4,840
38	696344,834 624654,418	5,276
39	696345,825 624664,763	4,252
40	696346,795 624668,903	22,297
41	696371,722 624663,457	12,579
42	696372,453 624675,338	0,775
43	696392,719 624668,248	21,470
44	696390,845 624663,122	5,458
45	696389,265 624657,575	0,825
46	696389,077 624656,772	1,412
47	696387,670 624656,890	3,827
48	696383,937 624657,731	10,137
49	696374,080 624660,097	1,941
50	696372,172 624660,455	1,958
51	696370,256 624660,860	1,552
52	696368,799 624661,396	1,178
53	696368,422 624660,280	9,205
54	696366,592 624651,259	5,309
55	696366,163 624645,967	8,910

Parcela (1)

Situația actuală (înainte de dezafectare)		Situația viitoare (după dezafectare)	
Nr. cad.	Suprafața (mp)	Nr. cad.	Suprafața (mp)
65115	2.671	69758	291
		69759	2.380
Total	2.671		2.671

Descrierea imobilului	Categoria de folosință	Descrierea imobilului
Teren împrejmuit	A-156/52	Descherea imobilului
		LOT 1
		LOT 2

Executanți, Ing - Anton Ioana PFA Categoria B Seria RO-BT-F Nr. 0118	Inspector
---	------------------

Confirm introducerea imobilului în baza de date integrată și arhivarea planului cadastral
Ioana Strainu
Data: 2022.08.03
Data: 102105 +03'00'
Ștampila BCFI

Confirm executarea măsurătorilor la teren, corectitudinea întocmirii documentelor cadastrale și corespundența acestora cu realitatea din teren
Ioana Strainu
Data 02.08.2022
Ștampila BCFI

Date: 2022.08.02
16:23:16 +03'00'

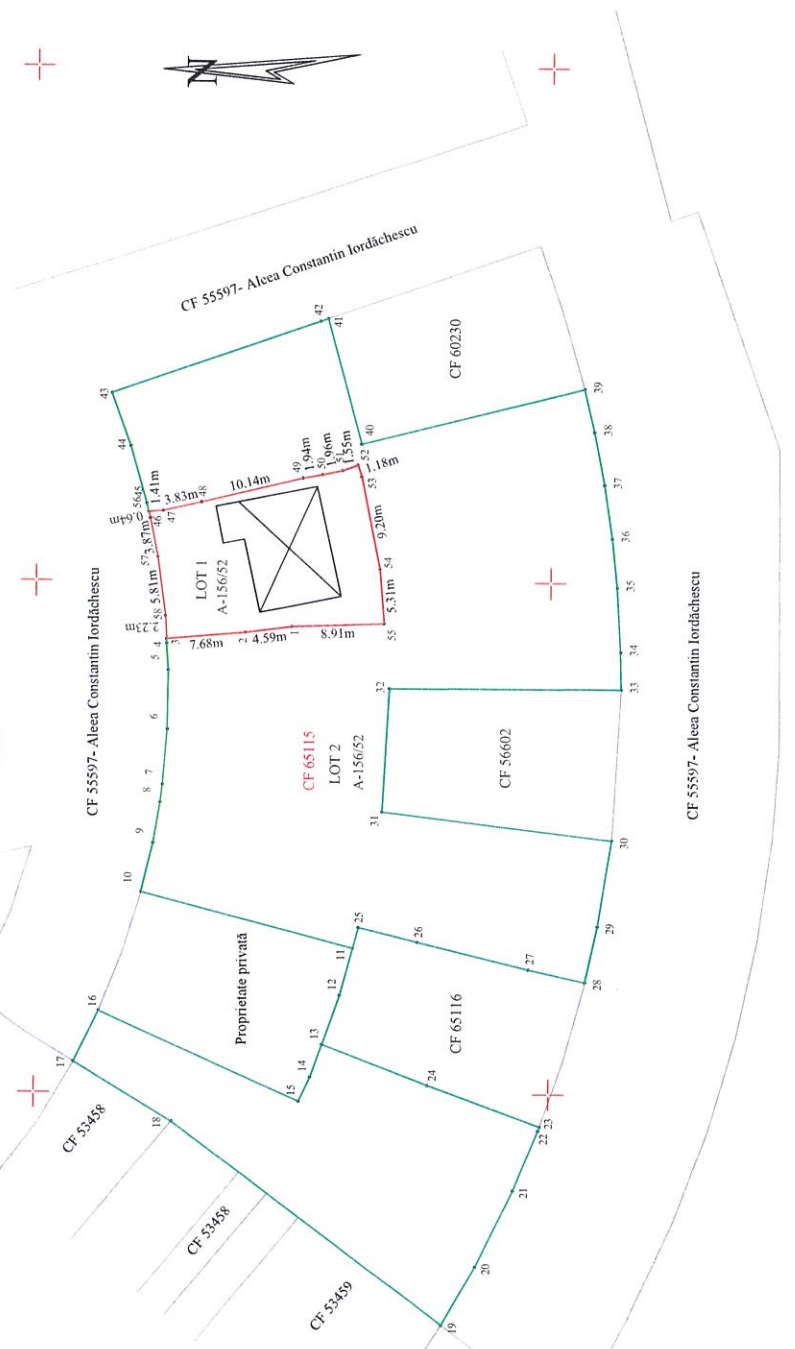

624650

624690

624550

624650

624690

624550

696400

696350

696300

624550

Plan de amplasament și delimitare a imobilului
Scara 1: 200

Nr. cadastral	Suprafața măsurată a imobilului	Adresa imobilului
69758	S = 291 mp	Municipiul Botoșani, Aleea Constantin Iordăchescu, Județul Botoșani
Nr. Cartea Funciară	Unitatea Administrativ Teritorială (UAT)	
	BOTOȘANI	

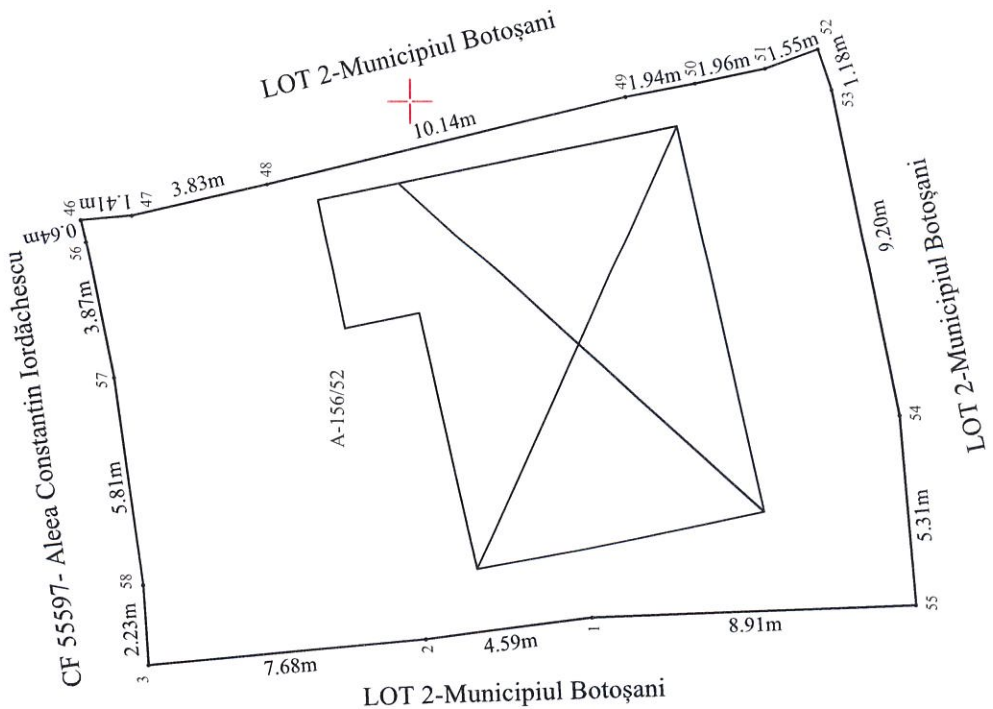

A. Date referitoare la teren		
Nr. parcelă	Categorie de folosință	Suprafața (mp)
156/52	A	291
Total		291

B. Date referitoare la construcții		
Cod	Destinația	Suprafața construită la sol (mp)
-	-	-
Total		-

<p>Executanți : Persoană fizică autorizată, Ing. Anton Ioana Categoria B Seria RO-BT-F nr. 0118 Confirma executarea măsurătorilor la teren, corectitudinea titlului și documentației cadastrale și corespondența acesteia cu realitatea din teren</p> <p>Data : 02.08.2022 Semnătură și ștampila</p>	<p>Inspector : Confirma introducerea imobilului în baza de date integrată și atribuirea numărului Ionuț Petru Strainu Semnătură și ștampila Data: 10.21.18 +03'00'</p>
--	---

Ioana Anton
 Ioana Anton
 Date: 2022.08.02
 16:24:31 +03:00

624660

624640

696380

696380

624660

624640

6246

Plan de amplasament și delimitare a imobilului

Scara 1: 500

Nr. cadastral	Suprafața măsurată a imobilului	Adresa imobilului
69759	S = 2 380 mp	Municipal Botoșani, Aleea Constantin Iordăchescu, Județul Botoșani
Nr. Cartea Funciară		Unitatea Administrativ-Teritorială (UAT)
		BOTOȘANI

Nr. Pct.	Coordonate pct.de contur		Lungimi latimi D(i+1)
	X [m]	Y [m]	
1	696375.067	624645.644	4.591
2	696379.621	624645.059	7.679
3	696387.270	624644.382	0.427
4	696387.244	624643.956	2.617
5	696387.083	624641.344	5.772
6	696387.142	624635.572	5.385
7	696387.587	624630.205	1.737
8	696387.811	624628.483	4.049
9	696388.482	624624.490	5.087
10	696389.630	624619.532	21.303
11	696369.026	624614.080	4.739
12	696370.267	624609.906	5.032
13	696371.586	624604.766	3.365
14	696373.086	624601.596	2.611
15	696374.192	624599.231	21.367
16	696393.712	624607.520	3.497
17	696396.125	624602.981	11.186
18	696386.566	624577.222	6.383
19	696360.213	624577.222	8.330
20	696353.375	624590.367	6.418
21	696350.944	624596.407	0.447
22	696361.735	624596.829	10.945
23	696370.267	624604.766	4.739
24	696362.761	624614.080	2.102
25	696368.476	624616.109	5.882
26	696351.984	624612.106	11.089
27	696345.293	624616.342	5.631
28	696346.483	624610.902	5.569
29	696343.948	624624.991	8.753
30	696366.263	624627.645	22.472
31	696365.605	624639.023	22.500
32	696343.105	624639.708	3.647
33	696343.174	624643.354	6.262
34	696343.548	624649.605	4.840
35	696344.059	624654.418	5.276
36	696344.834	624659.637	5.221
37	696345.825	624664.763	4.252
38	696346.795	624668.903	22.297
39	696368.417	624663.457	12.579
40	696371.722	624675.594	0.775
41	696372.453	624675.338	21.470
42	696392.719	624668.248	5.458
43	696390.845	624663.122	5.768
44	696389.265	624657.575	0.825
45	696389.077	624656.772	1.412
46	696387.670	624656.890	3.827
47	696383.937	624657.731	10.137
48	696374.080	624660.097	1.941
49	696370.256	624660.455	1.958
50	696370.256	624660.860	1.552
51	696368.799	624661.396	1.178
52	696368.422	624660.280	9.205
53	696366.592	624651.259	5.309
54	696366.163	624645.967	8.910
55	696375.067	624645.644	4.591

S(0)=2379.78mp P=439.738m

Parcela (1)

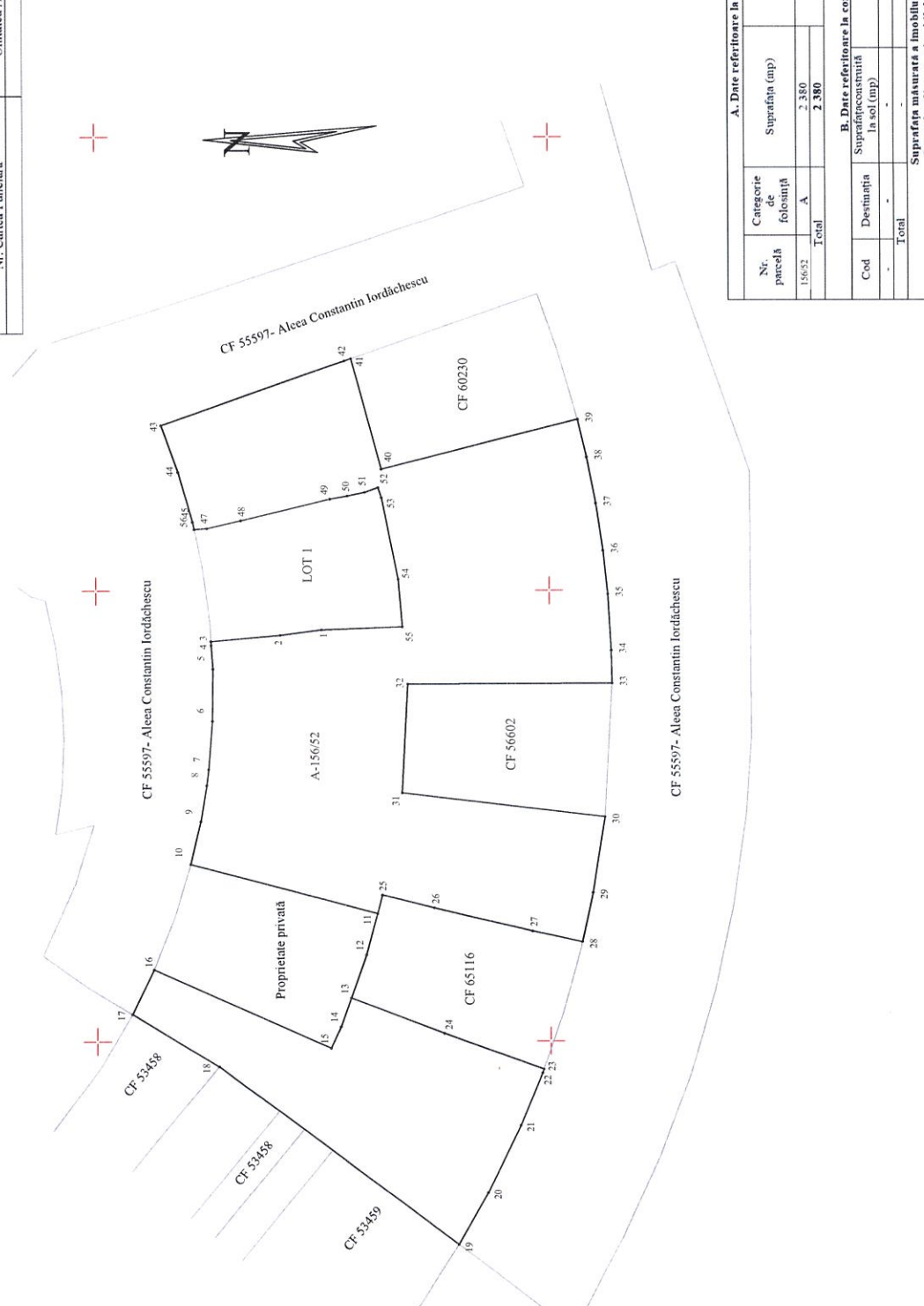

A. Date referitoare la teren		
Nr. parcelă	Suprafața (mp)	Mențiuni
15652	2 380	Teren intravilan
Total	2 380	
B. Date referitoare la construcții		
Cod	Suprafața construită la sol (mp)	Mențiuni
Total	-	-
Suprafața măsurată a imobilului = 2 380 mp Suprafața înscr. a imobilului = 2 371 mp		
Inspector		
Executant :		
Persoană fizică autorizată, Ing. Anton Ioana		
Categorie B		
Seria RO-BT-F nr. 0118		
Conținutul planului este în conformitate cu planul de amplasament și delimitare a terenului înscris în cartea funciară nr. 69759/2003		
Data: 02.06.2022, signed by		
Ioana Anton		

Ioana Anton
Date: 2022.06.02
16:4:19+03:00

624550

624650

624600

696400

696350

00

696300

624550

624600

624650

CALCULUL ANALITIC AL SUPRAFETELOR

Determinarea ariei unei suprafețe se va realiza utilizând metoda analitică de calcul. Aceasta se folosește atunci când se cunosc coordonatele punctelor de pe conturul, geometric sau nu, care mărginește suprafața.

<i>INVENTAR DE COORDONATE CF 65115</i>		
<i>Sistem de proiecție stereo 70</i>		
Nr. Pct.	X [m]	Y [m]
1	696375.067	624645.644
2	696379.621	624645.059
3	696387.270	624644.382
4	696387.244	624643.956
5	696387.083	624641.344
6	696387.142	624635.572
7	696387.587	624630.205
8	696387.811	624628.483
9	696388.482	624624.490
10	696389.620	624619.532
11	696369.026	624614.080
12	696370.267	624609.506
13	696371.956	624604.766
14	696373.086	624601.596
15	696374.192	624599.231
16	696393.712	624607.920
17	696396.125	624602.981
18	696386.566	624597.171
19	696360.213	624577.222
20	696356.993	624582.964
21	696353.375	624590.467
22	696350.944	624596.407
23	696350.798	624596.829
24	696361.735	624600.850
25	696368.476	624616.109
26	696362.761	624614.719
27	696351.984	624612.106
28	696346.483	624610.902
29	696345.293	624616.342
30	696343.948	624624.991
31	696366.263	624627.645
32	696365.605	624639.623

<i>INVENTAR DE COORDONATE CF 65115</i>		
<i>Sistem de proiecție stereo 70</i>		
Nr. Pct.	X [m]	Y [m]
33	696343.105	624639.708
34	696343.174	624643.354
35	696343.548	624649.605
36	696344.059	624654.418
37	696344.834	624659.637
38	696345.825	624664.763
39	696346.795	624668.903
40	696368.417	624663.457
41	696371.722	624675.594
42	696372.453	624675.338
43	696392.719	624668.248
44	696390.845	624663.122
45	696389.265	624657.575
46	696389.077	624656.772
47	696387.670	624656.890
48	696383.937	624657.731
49	696374.080	624660.097
50	696372.172	624660.455
51	696370.256	624660.860
52	696368.799	624661.396
53	696368.422	624660.280
54	696366.592	624651.259
55	696366.163	624645.967
56	696388.930	624656.148
57	696388.177	624652.357
58	696387.406	624646.603
<i>Suprafața totală măsurată a imobilului = 2 671 mp</i>		
<i>Suprafața din act = 2 671 mp</i>		

Data întocmirii :

02/08/2022

Executant,
Ing Anton Ioana
PFA Categoria B
Seria RO-BT-F Nr 0118

Ioana
Anton

Semnat digital
de Ioana Anton
Data: 2022.08.03
09:34:45 +03'00'

INVENTAR DE COORDONATE LOT 1		
<i>Sistem de proiectie stereo 70</i>		
Nr. Pct.	X [m]	Y [m]
1	696375.067	624645.644
2	696379.621	624645.059
3	696387.270	624644.382
46	696389.077	624656.772
47	696387.670	624656.890
48	696383.937	624657.731
49	696374.080	624660.097
50	696372.172	624660.455
51	696370.256	624660.860
52	696368.799	624661.396
53	696368.422	624660.280
54	696366.592	624651.259
55	696366.163	624645.967
56	696388.930	624656.148
57	696388.177	624652.357
58	696387.406	624646.603
<i>Suprafata măsurată = 291 mp</i>		
<i>Suprafata din act = 300 mp</i>		

INVENTAR DE COORDONATE LOT 2		
<i>Sistem de proiectie stereo 70</i>		
Nr. Pct.	X [m]	Y [m]
1	696375.067	624645.644
2	696379.621	624645.059
3	696387.270	624644.382
4	696387.244	624643.956
5	696387.083	624641.344
6	696387.142	624635.572
7	696387.587	624630.205
8	696387.811	624628.483
9	696388.482	624624.490
10	696389.620	624619.532
11	696369.026	624614.080
12	696370.267	624609.506
13	696371.956	624604.766
14	696373.086	624601.596
15	696374.192	624599.231
16	696393.712	624607.920
17	696396.125	624602.981
18	696386.566	624597.171
19	696360.213	624577.222
20	696356.993	624582.964
21	696353.375	624590.467
22	696350.944	624596.407
23	696350.798	624596.829
24	696361.735	624600.850
25	696368.476	624616.109
26	696362.761	624614.719
27	696351.984	624612.106
28	696346.483	624610.902
29	696345.293	624616.342

INVENTAR DE COORDONATE LOT 2		
<i>Sistem de proiectie stereo 70</i>		
Nr. Pct.	X [m]	Y [m]
30	696343.948	624624.991
31	696366.263	624627.645
32	696365.605	624639.623
33	696343.105	624639.708
34	696343.174	624643.354
35	696343.548	624649.605
36	696344.059	624654.418
37	696344.834	624659.637
38	696345.825	624664.763
39	696346.795	624668.903
40	696368.417	624663.457
41	696371.722	624675.594
42	696372.453	624675.338
43	696392.719	624668.248
44	696390.845	624663.122
45	696389.265	624657.575
46	696389.077	624656.772
47	696387.670	624656.890
48	696383.937	624657.731
49	696374.080	624660.097
50	696372.172	624660.455
51	696370.256	624660.860
52	696368.799	624661.396
53	696368.422	624660.280
54	696366.592	624651.259
<i>Suprafata măsurată = 2 380 mp</i>		
<i>Suprafata din act = 2 371 mp</i>		

Data întocmirii :
02/08//2022

Executant,
Ing Anton Ioana
PFA Categoria B
Seria RO-BT-F Nr 0118

**Ioana
Anton**

Semnat digital
de Ioana Anton
Data: 2022.08.03
09:36:52 +03'00'