



ÎNTOCMIRE PUZ - INTRODUCERE TEREN ÎN INTRAVILAN ÎN VEDEREA CONSTRUIRII UNEI LOCUINȚE P, FOIȘOR ȘI ÎMPREJMUIRE TEREN

P.O.T. EXISTENT = 6.00 %
P.O.T. MAX. LMu1 = 35.00 %
C.U.T. EXISTENT = 0.06
C.U.T. MAX. LMu1 = 1.00

CF/NC 60559 = 1855.00 mp (PC112/12 extrav) - se propune a fi introdus in intravilan
CF/NC 54625 = 786.00 mp -
CF/NC 60562 = 294.00 mp -

Teren aflat în proprietate privată persoane fizice
Situat în extravilanul localității Botoșani, Jud. Botoșani;
Categoriza de folosință: arabil și curți construcții

BILANT TERITORIAL -
Suprafața de teren de referință de 1855,00mp, Pc 112/12 imobil identificat prin CF/NC 60559

ZONA FUNCȚIONALĂ LM, subzona LMu1: POT max 35% CUT max 1,00	existent	propus	TOTAL	PROCENT
SUPRAFATA CONSTRUITA	105,00mp	180,55mp	propus 285,55mp max. 649,25mp	15,39% 35,00%
SUPRAFATA CONSTRUITA DESFASURATA	105,00mp	180,55mp	propus 285,55mp max. 1855,00mp	0,154 1,000
TROTUARE, TERASE DESCOPERITE, ALEI PIETONALE SI CAROSABILE	propus 488,18mp max. 417,74mp	propus 488,18mp max. 417,74mp	propus 488,18mp max. 417,74mp	46,74% 40,00%
SPATII VERZI AMENAJATE	propus 236,17mp minim 104,44mp	propus 236,17mp minim 104,44mp	propus 236,17mp minim 104,44mp	22,62% 10,00%

	LIMITA INTRAVILAN BOTOȘANI PROPUȘĂ
	LIMITA ZONEI STUDIATE
	LIMITA JURIDICĂ TEREN PROPRIETATE
	ÎMPREJMUIRE PROPUȘĂ
	CIRCULATII CAROSABILE PROPUSE
	CIRCULATII PIETONALE PROPUSE
	CIRCULATII DE INCINTA PROPUSE
	CONSTRUCȚII EXISTENTE: C1 - ANEXĂ - 20MP C2 - ANEXĂ - 85MP
	CONSTRUCȚII PROPUSE: LOCUINȚĂ UNIFAMILIALĂ P - 180,55MP
	ACCES PARCELA
	ACCES CONSTRUCȚII
	PUNCT GOSPODARIRE / BV bazin vidanabil propus
	SPAȚII VERZI PROPUSE
	AMENAJARE LOC ÎNTOARCERE - 157,76mp
	REDIMENSIONARE CALE DE ACCES
	PUNCT GOSPODARIRE pe fiecare lot propus / BV bazin vidanabil propus
	rețea canalizare menajeră propusă pe cheltuiala inițiatorului - sistem individual
	extindere rețea apa propusă pe cheltuiala inițiatorului - rețeaua publică
	extindere rețea energie electrică propusă pe cheltuiala inițiatorului rețea publică

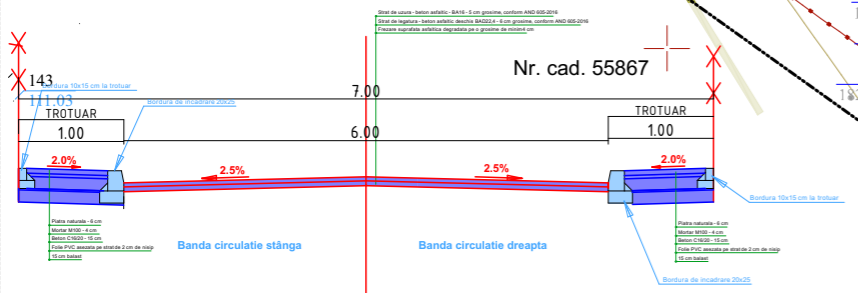
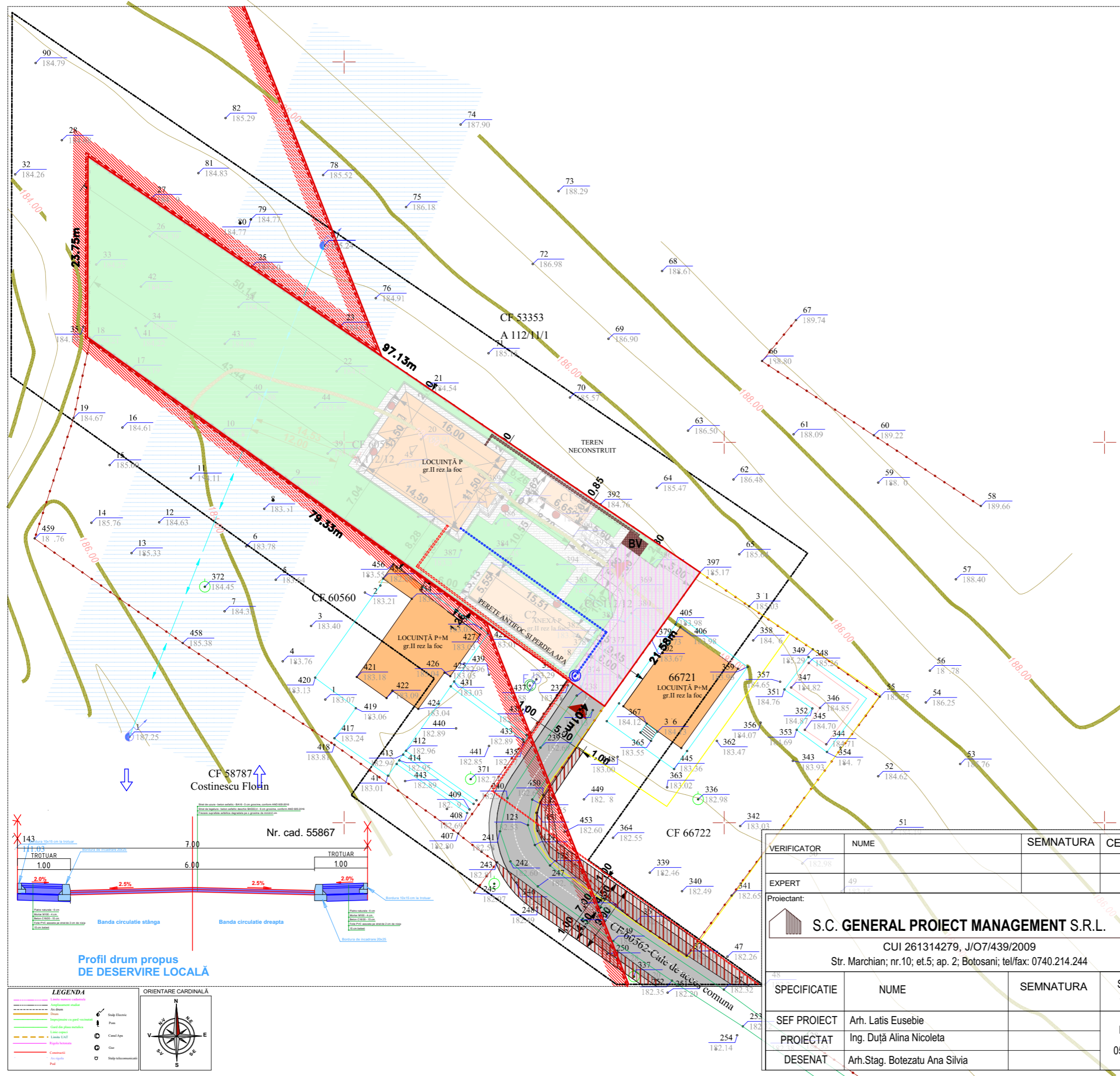

LEGENDA

- Linie punctată - Limita intravilan
- Linie solidă - Limita zonei studiate
- Linie roșie - Limita juridică teren proprietate
- Linie punctată cu x - Împrejmuire propusă
- Forme gri - Circulații carosabile propuse
- Forme deschise gri - Circulații pietonale propuse
- Forme închise gri - Circulații de incintă propuse
- Forme portocalii - Construcții existente
- Forme portocalii deschise - Construcții propuse
- Forme roșii - Acces parcelă
- Forme roșii - Acces construcții
- Forme roșii - Punct gospodărire / BV
- Forme verzi - Spații verzi propuse
- Forme roz - Amenajare loc întoarcere
- Forme roșii - Redimensionare cale de acces
- Forme roșii - Punct gospodărire / P.G. / B.V.
- Forme punctate - Rețea canalizare menajeră
- Forme punctate albastre - Extindere rețea apă
- Forme punctate roșii - Extindere rețea energie electrică

ORIENTARE CARDINALĂ

VERIFICATOR	NUME	SEMNATURA	CERINTA	REFERAT / EXPERTIZA NR. / DATA
EXPERT	49			
Proiectant:	S.C. GENERAL PROIECT MANAGEMENT S.R.L.			
	CUI 261314279, J/O7/439/2009 Str. Marchian; nr.10; et.5; ap. 2; Botosani; tel/fax: 0740.214.244			
SPECIFICATIE	NUME	SEMNATURA	Scara: 1:500	Titlu proiect: ÎNTOCMIRE PUZ - INTRODUCERE TEREN ÎN INTRAVILAN ÎN VEDEREA CONSTRUIRII UNEI LOCUINȚE P, FOIȘOR ȘI ÎMPREJMUIRE TEREN Beneficiar: Faza: Aviz Oportunitate Amplasament: extravilan mun. Botoșani, jud. Botosani, CF/NC 60559 (PC112/12), Titlu planșa: REGLEMENTĂRI EDILITARE
SEF PROIECT	Arh. Latis Eusebie		Data: 05/2023	
PROIECTAT	Ing. Duță Alina Nicoleta			
DESENAT	Arh. Stag. Botezatu Ana Silvia			Plansa nr.: U-04



ÎNTOCMIRE PUZ - INTRODUCERE TEREN ÎN INTRAVILAN ÎN VEDEREA CONSTRUIRII UNEI LOCUINȚE P, FOIȘOR ȘI ÎMPREJMUIRE TEREN

P.O.T. EXISTENT = 6.00 %
P.O.T. MAX. LMu1 = 35.00 %
C.U.T. EXISTENT = 0.06
C.U.T. MAX. LMu1 = 1.00

CF/NC 60559 = 1855.00 mp (PC112/12 extravil - se propune a fi introdus în intravilan)
CF/NC 54625 = 786.00 mp - drept servitute
CF/NC 60562 = 294.00 mp - drept servitute

Teren aflat în proprietate privată persoane fizice
Situat în extravilanul localității Botoșani, Jud. Botoșani;
Categorii de folosință: arabil și curți construcții

	LIMITA INTRAVILAN BOTOȘANI PROPUȘĂ
	LIMITA ZONEI STUDIATE
	LIMITA JURIDICĂ TEREN PROPRIETATE
	ÎMPREJMUIRE PROPUȘĂ
	CIRCULAȚII CAROSABILE PROPUSE
	CIRCULAȚII PIETONALE PROPUSE
	CIRCULAȚII DE INCINTA PROPUSE
	CONSTRUCȚII EXISTENTE: C1 - ANEXĂ - 20MP C2 - ANEXĂ - 85MP
	CONSTRUCȚII PROPUSE: LOCUINȚĂ UNIFAMILIALĂ P - 180,55MP
	ACCES PARCELA
	ACCES CONSTRUCȚII
	PUNCT GOSPODĂRIRE / BV bazin vidanjabil propus
	SPAȚII VERZI PROPUSE

REGIM JURIDIC / TIPURI DE PROPRIETĂȚI

	PROPRIETĂȚI PRIVATE PERSOANE FIZICE/JURIDICE
	PROPRIETATE PRIVATĂ PERSOANE FIZICE/JURIDICE STUDIATĂ PROPUȘĂ PENTRU INTRODUCERE ÎN INTRAVILAN
	AMENAJARE LOC ÎNTOARCERE - 157,76mp PE DOMENIUL PROPRIETATE PRIVATĂ A ÎNȚIATORULUI - CU CARACTER PUBLIC
	REDIMENSIONARE CALE DE ACCES COMUNA DIN TERENURI PROPRIETĂȚI PRIVATE

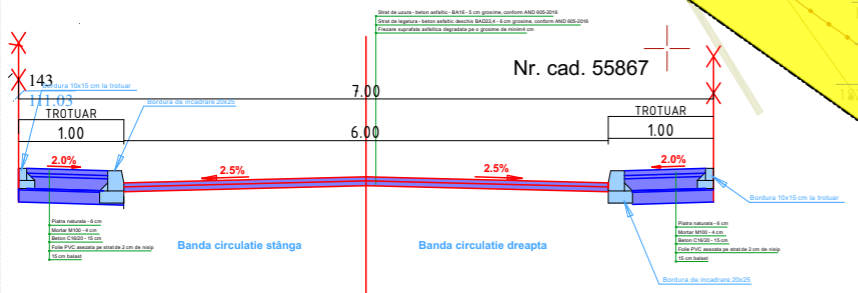
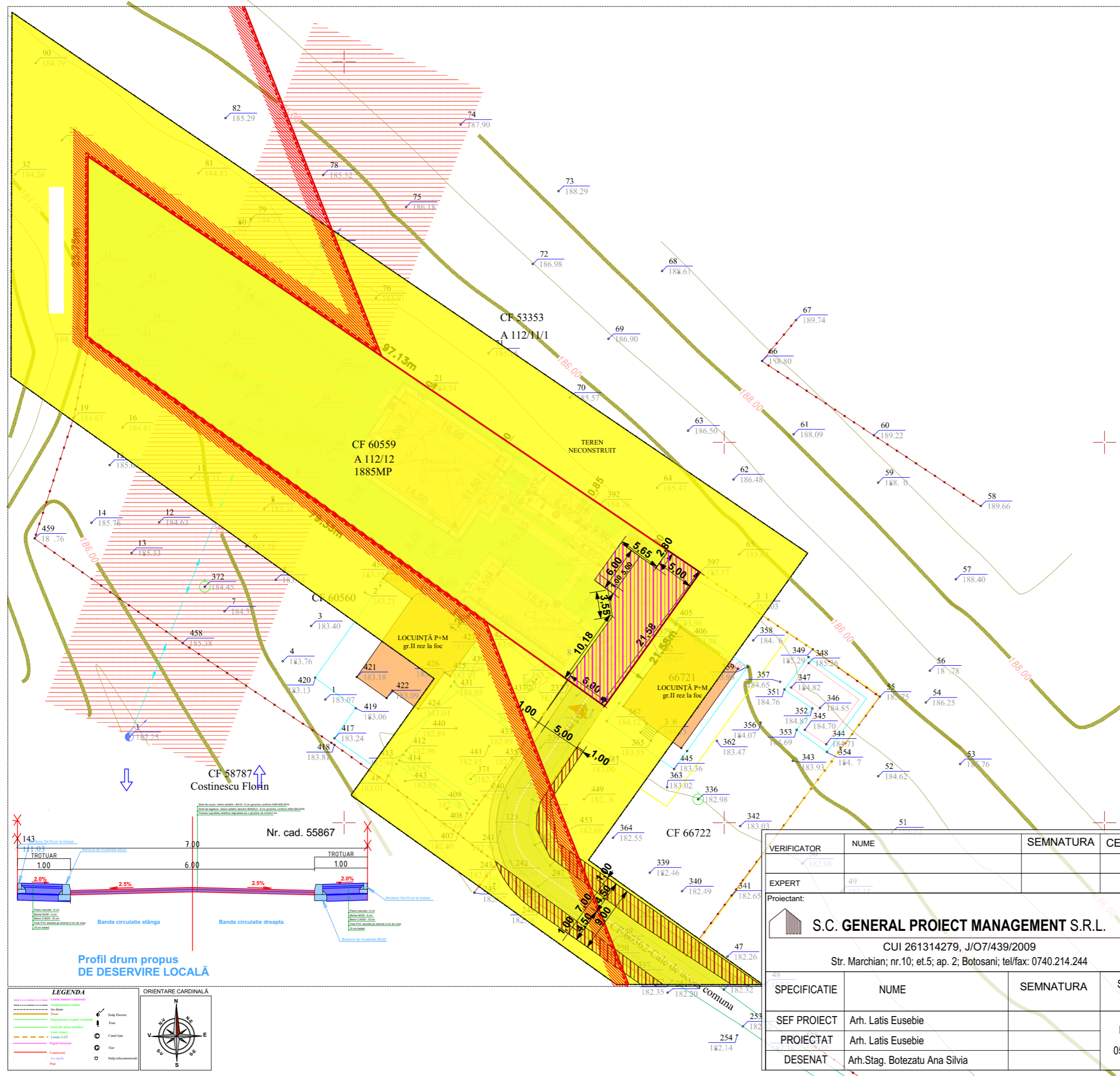

LEGENDA

	Limita intravilan		Limita juridică teren
	Limita zonei studiate		Limita juridică teren proprietate
	Drum		Împrejmuire propusă
	Imprejmuire cu gard vegetativ		Circulații carosabile propuse
	Limita LMu1		Circulații pietonale propuse
	Limita LMu2		Circulații de incintă propuse
	Imprejmuire		Construcții existente
	Construcții		Construcții propuse
	Acces		Acces parcelă
	Acces		Acces construcții
	Acces		Punct gospodărire / BV bazin vidanjabil propus
	Acces		Spații verzi propuse

ORIENTARE CARDINALĂ

VERIFICATOR	NUME	SEMNATURA	CERINTA	REFERAT / EXPERTIZA NR. / DATA
EXPERT	49			
Proiectant:				
S.C. GENERAL PROIECT MANAGEMENT S.R.L. CUI 261314279, J/O7/439/2009 Str. Marchian; nr.10; et.5; ap. 2; Botosani; tel/fax: 0740.214.244				
SPECIFICATIE	NUME	SEMNATURA	Scara: 1:500	Titlu proiect: ÎNTOCMIRE PUZ - INTRODUCERE TEREN ÎN INTRAVILAN ÎN VEDEREA CONSTRUIRII UNEI LOCUINȚE P, FOIȘOR ȘI ÎMPREJMUIRE TEREN Beneficiar: Amplasament: extravilan mun. Botoșani, jud. Botosani, CF/NC 60559 (PC112/12), Titlu planșa: REGIM JURIDIC / TIPURI DE PROPRIETATE
SEF PROIECT	Arh. Latis Eusebie		Data: 05/2023	
PROIECTAT	Arh. Latis Eusebie			
DESENAT	Arh. Stag. Botezatu Ana Silvia			6/2023
				Faza: Aviz Oportunitate
				Planșa nr.: U-05

