

**ROMANIA**  
**JUDETUL BOTOSANI**  
**MUNICIPIUL BOTOSANI**  
**CONSILIUL LOCAL**

---

**HOTĂRÂRE**

**privind declararea unor imobile ca bunuri aparținând domeniului privat de interes local al Municipiului Botoșani**

**CONSILIUL LOCAL AL MUNICIPIULUI BOTOȘANI**

analizând propunerea domnului Primar Cosmin Ionuț Andrei privind declararea unor imobile ca bunuri aparținând domeniului privat de interes local al municipiului Botoșani;

văzând raportul de specialitate al Serviciului Patrimoniu, Biroului Cadastru și Serviciului Contabilitate, precum și raportul de avizare al comisiei de specialitate a Consiliului Local al Municipiului Botoșani,

în conformitate cu prevederile art. 129 alin. (2) lit. c), ale art. 354, art. 355 și art. 357 din Ordonanța de urgență a Guvernului nr. 57/03.07.2019, privind Codul administrativ, cu modificările și completările ulterioare și ale Hotărârii Guvernului nr. 392/2020 privind aprobarea Normelor tehnice pentru întocmirea inventarului bunurilor care alcătuiesc domeniul public și privat al comunelor, al orașelor, al municipiilor și al județelor;

în temeiul art. 139 alin (3) lit. g), al art. 196 alin (1) lit. a) și ale art. 240 alin. 2 din Ordonanța de urgență a Guvernului nr. 57 din 3 iulie 2019 privind Codul administrativ, publicată în Monitorul Oficial al României nr. 555 din 5 iulie 2019, cu modificările și completările ulterioare,

**H O T Ă R Ă Ș T E:**

**Art. 1.** (1) Se declară ca bunuri aparținând domeniului privat de interes local al municipiului Botoșani următoarele bunuri imobile prevăzute în procesul verbal de inventariere al comisiei de inventariere, în vederea obținerii numerelor cadastrale provizorii:

Nr. crt.	Codul de clasificare	Denumirea bunului	Elementele de identificare	Anul dobândirii și/sau al dării în folosință	Valoarea de inventar ( lei )	Situația juridică actuală
0	1	2	3	4	5	6
369	“_“	Curți, construcții	Strada Colonel Tomoroveanu nr. 4, sc. C, ap. 1 – teren CC în suprafață de 8 mp (extindere adiacent)	1974	1465,36	Decret expropriere nr. 95/1974
370	“_“	Curți, construcții	Strada Peneș Curcanul nr. 2 – teren CC în suprafață de 230 mp	1988	42129,10	Decret expropriere nr. 394/1988
371	“_“	Curți, construcții Arabil	Calea Națională nr. 139 – teren în suprafață de 658 mp (din care CC - 378 mp, A – 280 mp)	1982	120525,86	Decret expropriere nr. 421/1982
372	“_“	Curți, construcții	Strada A.S. Pușkin nr. 8 – teren CC în suprafață de 380 mp	1982	68020,00	Decret expropriere nr. 421/1982
373	“_“	Curți, construcții	Calea Națională nr. 12 – teren CC în suprafață de 81 mp	1984	14499,00	Decret expropriere nr. 423/1984
374	“_“	Arabil	Calea Națională nr. 201 – teren A în suprafață de 147 mp	1980	26925,99	Decret expropriere nr. 147/1980
375	“_“	Curți, construcții	Strada Viilor nr. 3 – teren CC în suprafață de 22 mp (baterie garaje - garaj)	1983	3938,00	Decret expropriere nr. 193/1983
376	“_“	Curți, construcții	Strada Ion Pillat nr. 7 – teren CC în suprafață de 78 mp	1981	14287,26	Decret expropriere nr. 420/1981
377	“_“	Arabil	Strada Oituzului nr. 5 - teren A în suprafață de 320 mp	-	51955,20	-

378	“_“	Curți, construcții	Aleea Unirii nr. 14 – teren CC în suprafață de 593 mp	1984	108619,81	Decret expropriere nr. 300/1984
379	“_“	Construcție	Aleea Unirii nr. 14 – Construcție (P) compusă din 4 unități individuale cu suprafața utilă de 220,13 mp (suprafața totală – 265,47 mp) și suprafața construită la sol de 353,00 mp	1984	931920,00	Decret expropriere nr. 300/1984
380	“_“	Curți, construcții	Aleea Mihail Kogălniceanu nr. 4 – teren CC în suprafață de 27 mp (baterie garaje – garaj poz. 8)	1983	4833,00	Decret expropriere nr. 193/1983
381	“_“	Curți, construcții	Bulevardul George Enescu nr. 2 – teren CC în suprafață de 21 mp (baterie garaje – garaj)	1977	3846,57	Decret expropriere nr. 396/1977
382	“_“	Curți, construcții	Calea Națională nr. 7 – teren CC în suprafață de 1517 mp	1984	271543,00	Decret expropriere nr. 423/1984
383	“_“	Curți, construcții	Strada Grivița nr. 3 – teren CC în suprafață de 289 mp	1980	52936,13	Decret expropriere nr. 147/1980

(2) Bunurile prevăzute la alin. (1) se identifică prin planșele anexe 369 - 383 la prezenta hotărâre.

**Art. 2.** Se modifică poziția nr. 3 din H.C.L. nr. 170/30.05.2014, în sensul că se diminuează suprafața imobilului de la 501,87 mp la 189,00 mp, situat pe strada Strada Sucevei nr. 3, motivat de faptul că diferența de suprafață se găsește în cartea funciară nr. 61872.

**Art. 3.** Se anulează poziția nr. 20 din H.C.L. nr. 91/31.03.2020, motivat de faptul că imobilul teren este inventariat la poziția nr. 3 din H.C.L. nr. 170/30.05.2014.

**Art. 4.** Se anulează poziția nr. 18 din H.C.L. nr. 48/28.02.2019, motivat de faptul că limitele imobilului teren nu au fost determinate în sistem de coordonate Stereo 70, conform legislației în vigoare.

**Art. 5.** Se modifică poziția nr. 40 din H.C.L. nr. 197/27.06.2019, în sensul că se majorează suprafața imobilului de la 580,00 mp la 809,00 mp, situat pe strada Strada Unirii FN, conform măsurătorilor efectuate în sistem de coordonate Stereo 70 ce corespund cu realitatea din teren.

**Art. 6.** Se modifică poziția nr. 33 din H.C.L. nr. 304/29.11.2017, în sensul că se majorează suprafața imobilului de la 400,00 mp la 610,00 mp (din care A - 507 mp și HB – 103 mp), situat pe strada Strada Porumbelului nr. 14B (fost strada Strada Porumbelului nr. 14), conform măsurătorilor efectuate în sistem de coordonate Stereo 70 ce corespund cu realitatea din teren.

**Art. 7.** Se actualizează poziția nr. 7 din H.C.L. nr. 75/21.04.2016, în sensul că se va citi „Strada Bucovina nr. 15 (extindere adiacent sc. A, ap. 1) – teren CC în suprafață de 25,00 mp (din care CC - 19 mp și CC – 6 mp)”, conform măsurătorilor efectuate în sistem de coordonate Stereo 70 ce corespund cu realitatea din teren.

**Art. 8.** Primarul Municipiului Botoșani, prin serviciile aparatului de specialitate, va duce la îndeplinire prevederile prezentei hotărâri.

**PREȘEDINTE DE ȘEDINȚĂ,  
Consilier,  
Amos Andrei**

**CONTRASEMNEAZĂ,  
Secretar general,  
Oana Gina Georgescu**

# PLAN DE AMPLASAMENT ȘI DELIMITARE A IMOBILULUI

Scara 1:100

ANEXA 369/165.12.04.2023

Nr. cadastral	Suprafață măsurată a imobilului	Adresa Imobilului
	8 mp	Mun. Botosani, STR. COLONEL TOMOROVEANU nr. 4, sc. C, AP. 1 - extindere
Nr. Cartea Funciară		Unitatea Administrativ Teritorială (UAT)
		BOTOSANI

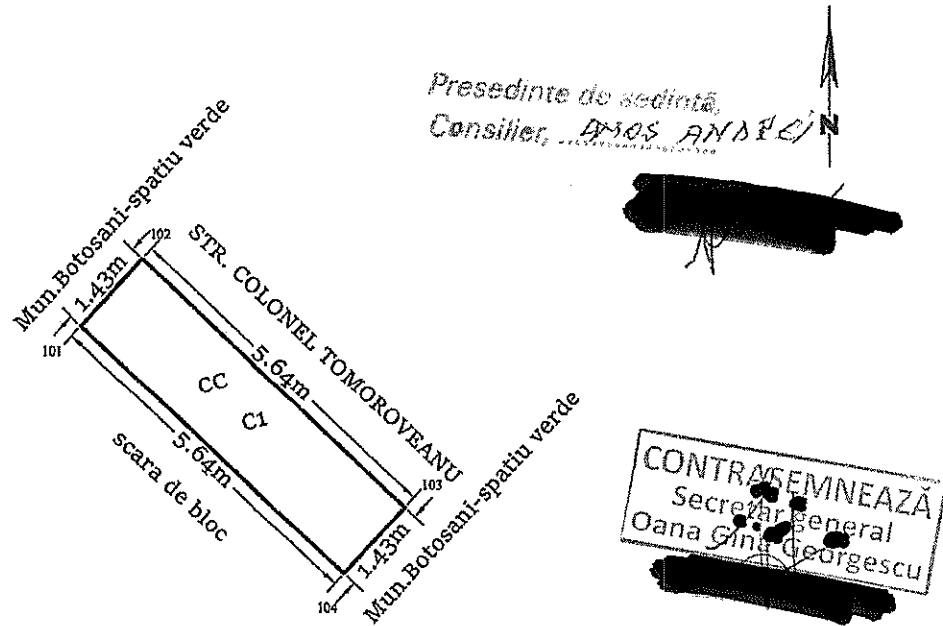

Anexa nr. 369 la HCL nr. 165/12.04.2023

A. Date referitoare la teren			
Nr. Parcelă	Categorie de folosință	Suprafața (mp)	Mențiuni
-	CC	8	Teren intravilan construit
Total		8	
B. Date referitoare la construcții			
Cod	Destinația	Suprafața construită la sol (mp)	Mențiuni
C1	CL	8	Extindere, construita în anul 2009, din caramida, acoperita cu tabla, nu detine certificate energetic
Total		8	
Suprafața totală măsurată a imobilului = 8 mp			
Suprafața din act = 8 mp			
PFA CILIBIU EUSEBIU LAURENTIU Aut. categ. D Seria RO-B-F 1794 Confirm executarea măsurătorilor la teren, corectitudinea întocmirii documentației cadastrale și corespondența acesteia cu realitatea din teren Data 27.04.2023		Inspector,  Confirm introducerea imobilului în baza de date intergrată și atribuirea numărului cadastral	

ANEXA 370/HCL 165/12.04.2023

Plan de amplasament și delimitare a imobilului  
Scara 1: 200

Cadastral	Suprafața măsurată a imobilului (mp)	Adresa imobilului
	230,00	Mun. Botosani, Str. Penes Curcanul nr. 2 Jud. Botosani

Nr. Cartea Funciară	Unitatea Administrativ Teritorială (UAT)
	BOTOSANI

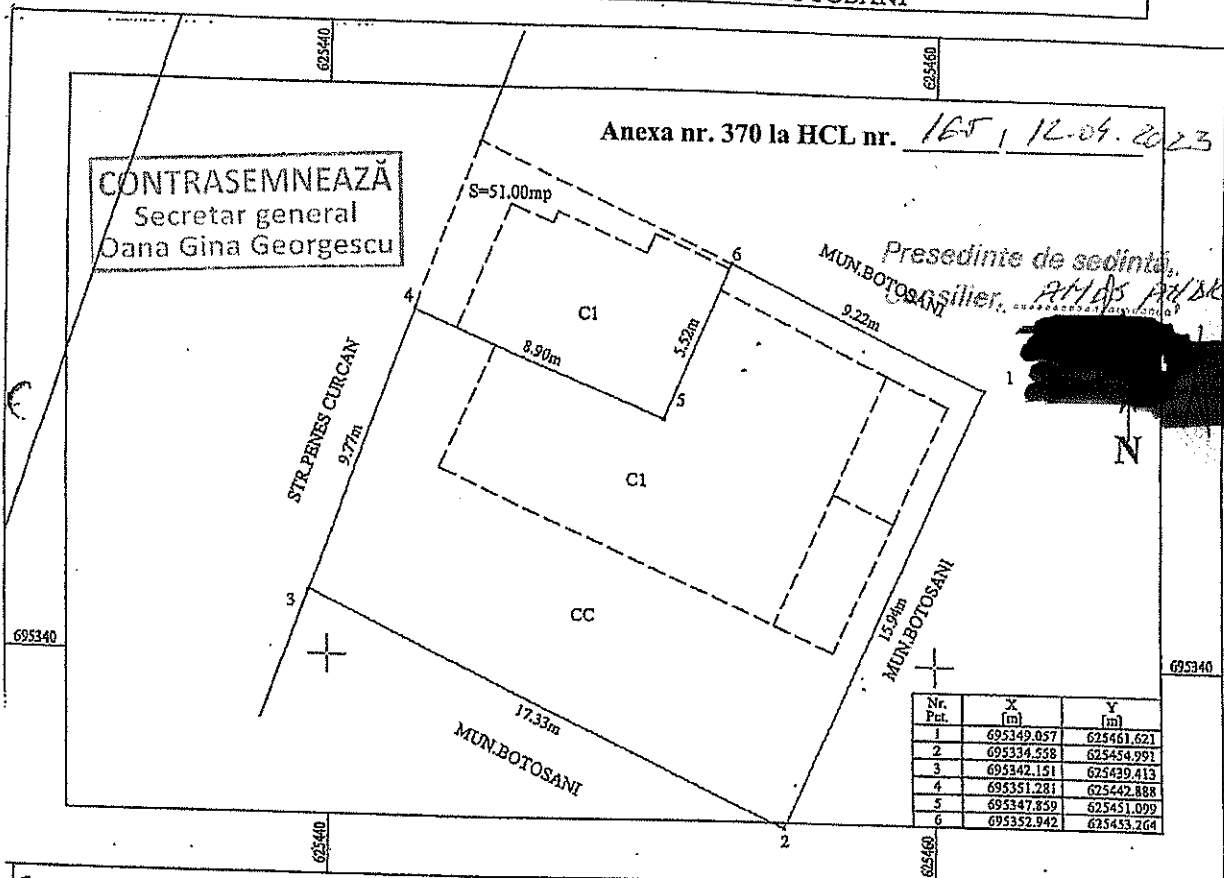

CONTRASEMNEAZĂ  
Secretar general  
Dana Gina Georgescu

Anexa nr. 370 la HCL nr. 165, 12.04.2023

Presedinte de sedinta  
MUN. BOTOSANI  
Silier, AMAS ARSKEI

A. Date referitoare la teren			
Nr. parcea	Categorie de folosinta	Suprafata (mp)	Mențiuni
	CC	230,00	Teren intravilan Mun. Botosani partial imprejmuit.
Total		230,00	
B. Date referitoare la constructii			
Cod	Destinația	Suprafata construita la sol (mp)	Mențiuni
C1	-	-	-
Total		-	-
Suprafata totala masurata a imobilului = 230,00 mp			
Suprafata din act = 230,00 mp			
Executant SC ENICAD ENIT SRL CLASA III, Seta RO-B-J nr. 1816 G. ANDRONEA RAMONA ELORNTINA Seta RO-B-T nr. 20116 Confirma executarea masurilor luate la teren corectitudinea informarii dobzandataier cadastral corectitudinea acestora cu realitatea din teren CLASA III si 2 Ramona semnatura si stampila		Inspector Confirm introducerea imobilului in baza de date integrata si atribuirea numarului cadastral Semnatura si parafa Data..... Stampila OCPI	
Data: 07.09.2020			

ANEXA 371 LA HCL 165/12.02.2023

Plan de amplasament și delimitare a imobilului

Scara 1: 500

Nr. cadastral	Suprafața măsurată a imobilului (mp)	Adresa imobilului
	658,00	Intravilan Mun. Botosani, Calea Nationala, Nr. 139, Jud. Botosani

Nr. Cartea Funciară	Unitatea Administrativ Teritorială (UAT)
	BOTOSANI

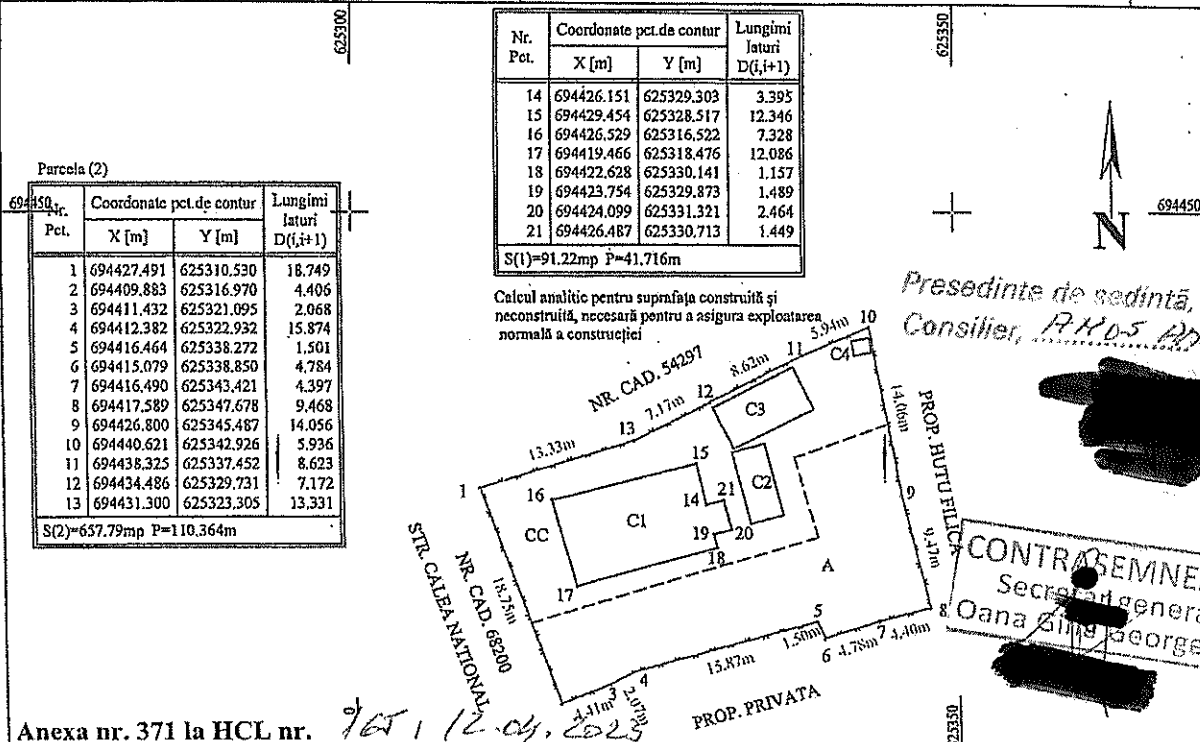

Presedinte de sedinta,  
Consilier, *R.M.D. ANDREI*

CONTRASEMNEAZA  
Secretar general  
Oana Zina Georgescu

Anexa nr. 371 la HCL nr. 165/12.02.2023

A. Date referitoare la teren

Nr. parcelă	Categorie de folosință	Suprafața (mp)	Mențiuni
	CC	378,00	Teren intravilan împrejmuit cu gard din plasa
	A	280,00	
<b>Total</b>		<b>658,00</b>	

B. Date referitoare la construcții

Cod	Destinația	Suprafața construită la sol (mp)	Mențiuni
C1	CL	91,00	Locuința, parter, SC= 91,00 mp . SCD= 91,00 mp
C2	CA	17,00	Anexa ( beci) SC= 17,00 mp
C3	CA	28,00	Anexa ( sopron) SC= 28,00 mp
C4	CA	2,00	Anexa ( grup sanitar) SC= 2,00 mp
<b>Total</b>		<b>138,00</b>	

Suprafața totală măsurată a imobilului = 658,00 mp  
Suprafața totală act = 117,00 mp

<p>Executant <b>S.C. GENERAL TOPOCAD PROIECT S.R.L.</b> SERIA RO-B-J, NR. 2220/2021 Confirm executarea măsurătorilor la teren, corectitudinea întocmirii documentației cadastrale și semnarea digitală cu Semnătura și ștampila <b>BUTNARIU IOAN</b> Data: 2023.02.21 17:03:30 +02'00'</p>	<p>Inspector Confirm introducerea imobilului în baza de date integrată și atribuirea numărului cadastral Semnătura și parafa Data..... Ștampila OCPI</p>
--	--

ANEXA NR. 372 LA HCL 165/12.04.2023

**Plan de amplasament și delimitare a imobilului**

Scara 1:500

Nr. cadastral	Suprafața măsurată a imobilului (mp)	Adresa imobilului
	380,00	Intravilan, Loc. Botosani, Str. A. S. Puskin nr. 8, Jud. Botosani
Nr. Cartea Funciară		Unitatea Administrativ Teritorială (UAT)
		BOTOSANI

Nr. Pct.	X [m]	Y [m]
1	694753.631	625595.979
2	694746.611	625603.651
3	694743.610	625606.931
4	694742.102	625608.492
5	694739.496	625606.066
6	694735.232	625601.854
7	694726.616	625593.530
8	694733.630	625585.144
9	694738.347	625580.307

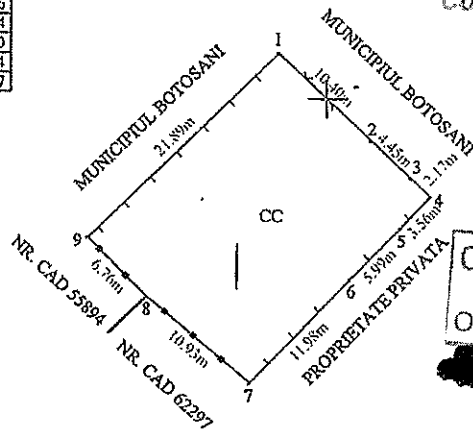

Presedinte de sedinta,  
Consilier, **ANDREI**

**CONTRASEMNEAZĂ**  
Secretar general  
**Oana G. Georgescu**

Anexa nr. 372 la HCL nr. 165/12.04.2023

**A. Date referitoare la teren**

Nr. parcelă	Categorie de folosință	Suprafața (mp)	Mențiuni
	CC	380,00	Teren intravilan împrejmuit cu gard de metal pe latura de sud, gard de lemn pe latura de est si vest si gard de plasa pe latura de nord.
<b>Total</b>		<b>380,00</b>	

**B. Date referitoare la construcții**

Cod	Destinația	Suprafața construită la sol (mp)	Mențiuni
<b>Total</b>			

Suprafața totală măsurată a imobilului = 380,00 mp  
Suprafața din act = 380,00 mp

Executant

**S.C. GENERAL TOPOCAD PROIECT S.R.L.**  
SERIA RO-B-J, NR. 2220/2021

Confirm executarea măsurătorilor la teren, corectitudinea întocmirii documentației cadastrale și corespondența

acestea cu realitatea în

semnat digital de BUTNARIU IOAN

Data: 2023.02.17

14:43:20 +02'00'

Data: 17.02.2023

**U IOAN**

Inspector

Confirm introducerea imobilului în baza de date integrată și atribuirea numărului cadastral

Semnătura și parafa

Data.....

Stampila OCPI

**Plan de amplasament și delimitare a imobilului**

Scara 1: 200

Nr. cadastral	Suprafața măsurată a imobilului (mp)	Adresa imobilului
	81,00	INTRAVILAN MUN. BOTOSANI, STR. CALEA NATIONALA, NR. 12, jud. BOTOSANI

Nr. Cartea Funciară	Unitatea Administrativ Teritorială (UAT)
	BOTOSANI

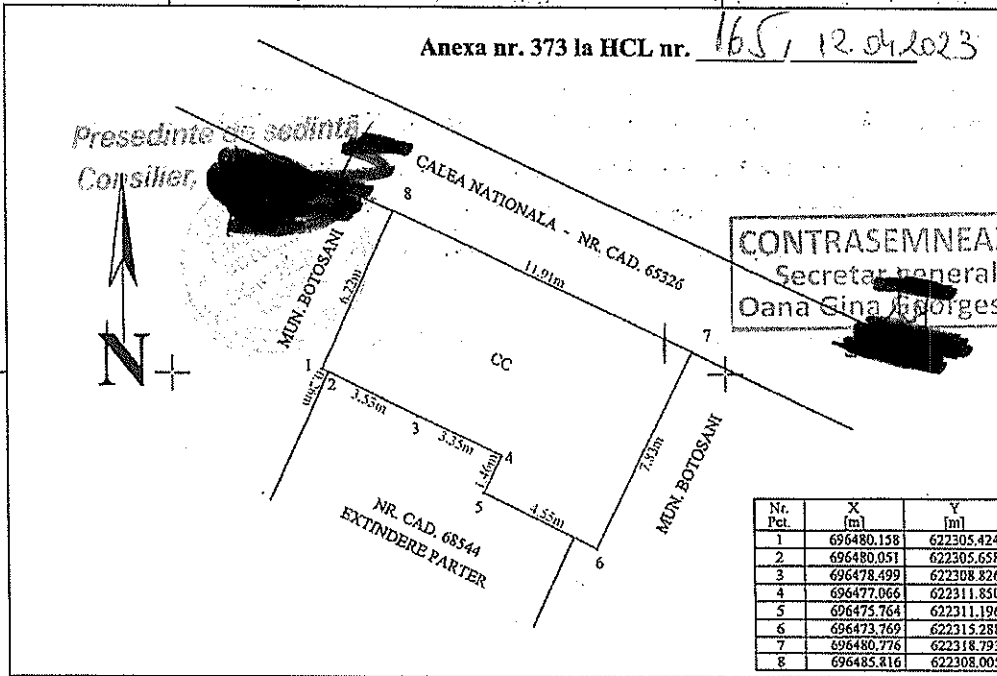

**CONTRASEMNEAZĂ**  
Secretar general  
Dana Sina Georgescu

A. Date referitoare la teren			
Nr. parcelă	Categorie de folosință	Suprafața (mp)	Mențiuni
-	CC	81,00	Teren intravilan, neîmprejmuit.
<b>Total</b>		<b>81,00</b>	

B. Date referitoare la construcții			
Cod	Destinația	Suprafața construită la sol (mp)	Mențiuni
<b>Total</b>			

Suprafața totală măsurată a imobilului = 81,00 mp  
Suprafața din act = 81,00 mp

<p align="center"><b>Executant</b> S.C. GENERAL TOPOCAD PROIECT S.R.L. SĂRIA RO-B-J, NR. 2220/2021 Confirm executarea măsurătorilor la teren, corectitudinea întocmirii documentației cadastrale și corespondența acesteia cu realitatea din teren BUTNARIU IOAN Data: 20.01.2023</p>	<p align="center"><b>Inspector</b> Confirm introducerea imobilului în baza de date integrată și atribuirea numărului cadastral Semnătura și parafa Data..... Stampila OCPI</p>
---	--

HCL 165/2022 ANEXA NR. 374 din 12.04.2022

Plan de amplasament si delimitare a imobilului		
Scara 1:500		
Nr cadastral	Suprafata masurata	Adresa imobilului intrevilan
	147.00 mp	Calea Nationala, nr.201
Carte Funciara nr.		UAT Botosani

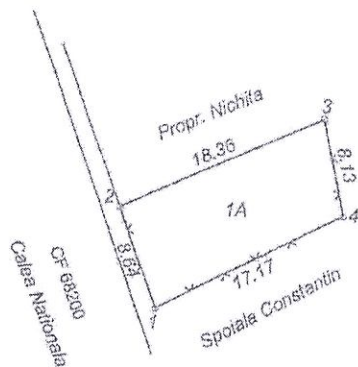

Presedinte de sedinta,  
Consilier, AMOS AMBREI

Spotiia Constantin



CONTRASEMNEAZĂ  
Secretar General  
Oana Gina Gorgescu

Nr. Pct.	X [m]	Y [m]
122	693680.847	625596.894
102	693653.436	625580.097
101	693645.305	625583.022
124	693652.862	625596.440

Anexa nr. 374 la HCL nr. 165 / 12.04.2022

A. Date referitoare la teren				
Nr. parcela	Categoria de folosinta	Suprafata (mp)	Valoarea de impozitare (lei)	Mentuni
	A	147.00		Imobil inprejmului partial
TOTAL		147.00		
B. Date referitoare la constructii				
Cod constr.	Destinatia	Suprafata construita la sol (mp)	Valoarea de impozitare (lei)	Mentuni
TOTAL				
Suprafata totala masurata a imobilului = 147.00 mp				
Executant: Ingr. Males Daniel Alexandru Categoria B Seria RC-BT-F nr. 0131 Confirma executarea si corectitudinea intocmirii documentatiei cadastrale in conformitate cu realitatea din teren. Data: 14.04.2022			Inspector Confirma introducerea imobilului in baza de date integrata si atribuirea numarului cadastral. Semnatura si paraf Data..... Stampila BCP	



ANEXA NR 375 LA HCL 165/12.04.2023

## PLAN DE AMPLASAMENT ȘI DELIMITARE A IMOBILULUI

Scara 1:100

Nr. cadastral	Suprafață măsurată a imobilului	Adresa Imobilului
	22 mp	Mun. Botosani, STR. VIILOR NR. 3, baterie garaj
Nr. Cartea Funciară		Unitatea Administrativ Teritorială (UAT)
		BOTOSANI

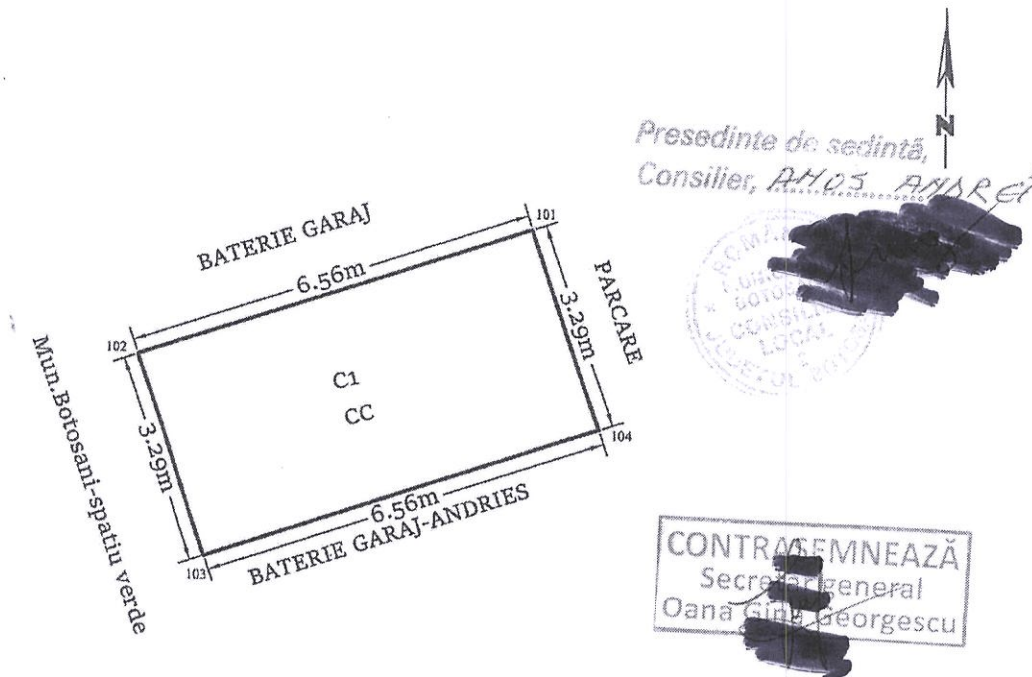

Anexa nr. 375 la HCL nr. 165 / 12.04.2023

A. Date referitoare la teren			
Nr. Parcelă	Categorie de folosință	Suprafața (mp)	Mențiuni
-	CC	22	
<b>Total</b>		<b>22</b>	<b>Teren construit</b>
B. Date referitoare la construcții			
Cod	Destinația	Suprafața construită la sol (mp)	Mențiuni
C1	CA	22	Garaj construit in anul 1994 din caramida, acoperit cu tabla.
<b>Total</b>		<b>22</b>	
Suprafața totală măsurată a imobilului = 22 mp			
Suprafața din act = 22 mp			
PFA CILIBIU EUSEBIU LAURENTIU Aut. categ.D Seria RO-B-F 1794 Nr. 1794 Confirm executarea măsurătorilor la teren, corectitudinea întocmirii documentației cadastrale și corespondența acesteia cu realitatea din teren Data: 17.02.2023.		Inspector,  Confirm introducerea imobilului în baza de date interogată și atribuirea numărului cadastral	

ANEXA NR. 376 LA HCL 165/12.04.2023

Plan de amplasament si delimitare a imobilului		
Scara 1:200		
Nr cadastral	Suprafata masurata	Adresa imobilului: intravilan
	78.00 mp	mun. Botosani, Str. Ion Pillat nr. 7

Carte Funciara nr.		UAT	Botosani
--------------------	--	-----	----------

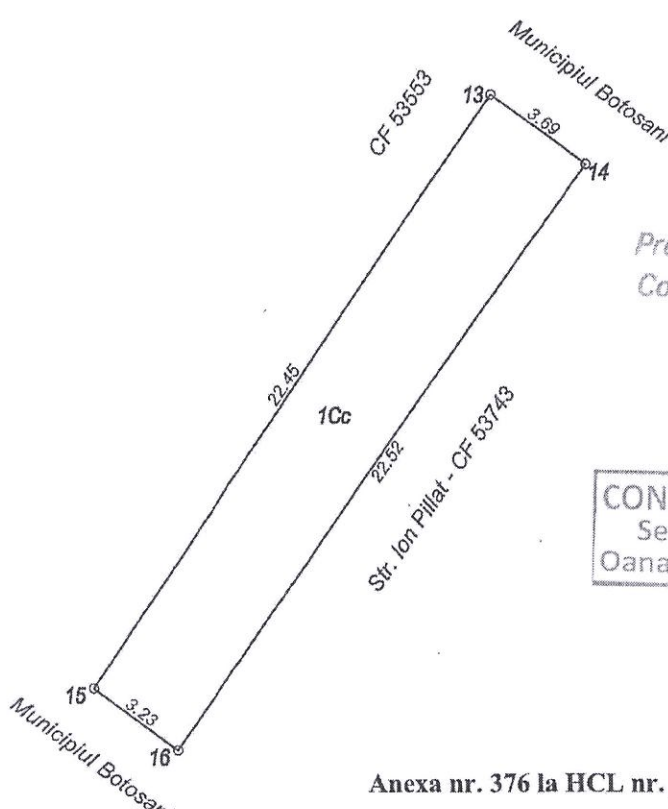

Presedinte de sedinta,  
Consilier, **ANDRAS ANDREA**



**CONTRASEMNEAZĂ**  
Secretar general  
**Oana Gina Georgescu**

Anexa nr. 376 la HCL nr. 165 / 12.04.2023

A. Date referitoare la teren				
Nr. parcela	Categoria de folosinta	Suprafata (mp)	Valoare de impozitare (lei)	Mentiuni
	Cc	78.00		
<b>TOTAL</b>		<b>78.00</b>		

B. Date referitoare la constructii				
Cod constr.	Destinatia	Suprafata construita la sol (mp)	Valoare de impozitare (lei)	Mentiuni
<b>TOTAL</b>				

Suprafata totala masurata a imobilului = 78.00 mp  
Suprafata din act = 78.00 mp

<p><b>Municipiul Botosani</b> Biroul Cadastru Imobiliar si Edilitar</p> <p>Confirm executarea masuraturilor la teren, corectitudinea intocmirii documentatiei cadastrale si corespondenta acesteia cu realitatea din teren</p> <p>Data: 07.02.2022</p>	<p><b>Inspector</b></p> <p>Confirm introducerea imobilului in baza de date integrata si atribuirea numarului cadastral</p> <p>Semnatura si parafa</p> <p>Data..... Ștampila BCP!</p>
--	--



HCL 165/2025-ANEXA NR. 377 din 12.04.2023

Presedinte de sedinta,  
Consilier, **ANEXA**

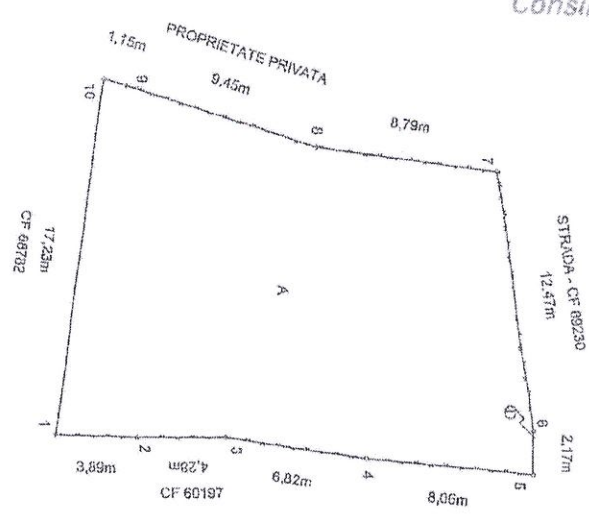
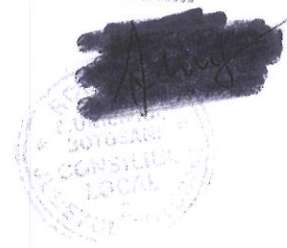

CONTRASEMNEAZĂ  
Secretar general  
Oana Gina Georgescu

Plan de amplasament și delimitare a imobilului

Scara 1 : 200

Nr. contract	Suprafata imobilului	Adresa imobilului	
	320 mp	Bucuresti, str. Obtenuti nr. 5, Imobilul Botosani	
Cartea Funciara	UAT	BOTOSANI	

Anexa nr. 377 la HCL nr. 165 / 12.04.2023

Nr. parcelă	Categoria de folosinta	Suprafata (mp)	Destinatie	Suprafata construita la sol (mp)	Modul	Teren introncat	Idonit
4	A	320					
<p><b>Total</b></p> <p>Suprafata totala indotrata = 320 mp Suprafata din aer = 320 mp</p>					<p>Insusitor</p> <p>Confirma introducerea imobilului in baza de date cadastrala si atribuirea numarului cadastral</p> <p>Semnatura si parca</p> <p>Data.....</p>		

SECRETARIU S.C. ANEXA CAD PROIECT s.r.l.  
Cofirma executarea planurilor de amplasament, delimitare si cadastru si corespundenta acestora cu realitatea si terenul. Semnatura si stampila

Stampila BCP  
Data.....

ANEXA NR. 378 LA HCL. 165 DIN 12.04.2023

Plan de amplasament și delimitare a imobilului

ANEXA NR. 1.35 la regulament

Scara 1: < 500 >

Nr. cadastral	Suprafata masurata a imobilului (mp)	Adresa Imobilului
	593	Aleea Unirii nr.14, Mun. Botosani, Jud. Botosani
Cartea funciara nr.		Unitatea Administrativ Teritoriala (UAT)
		Botosani

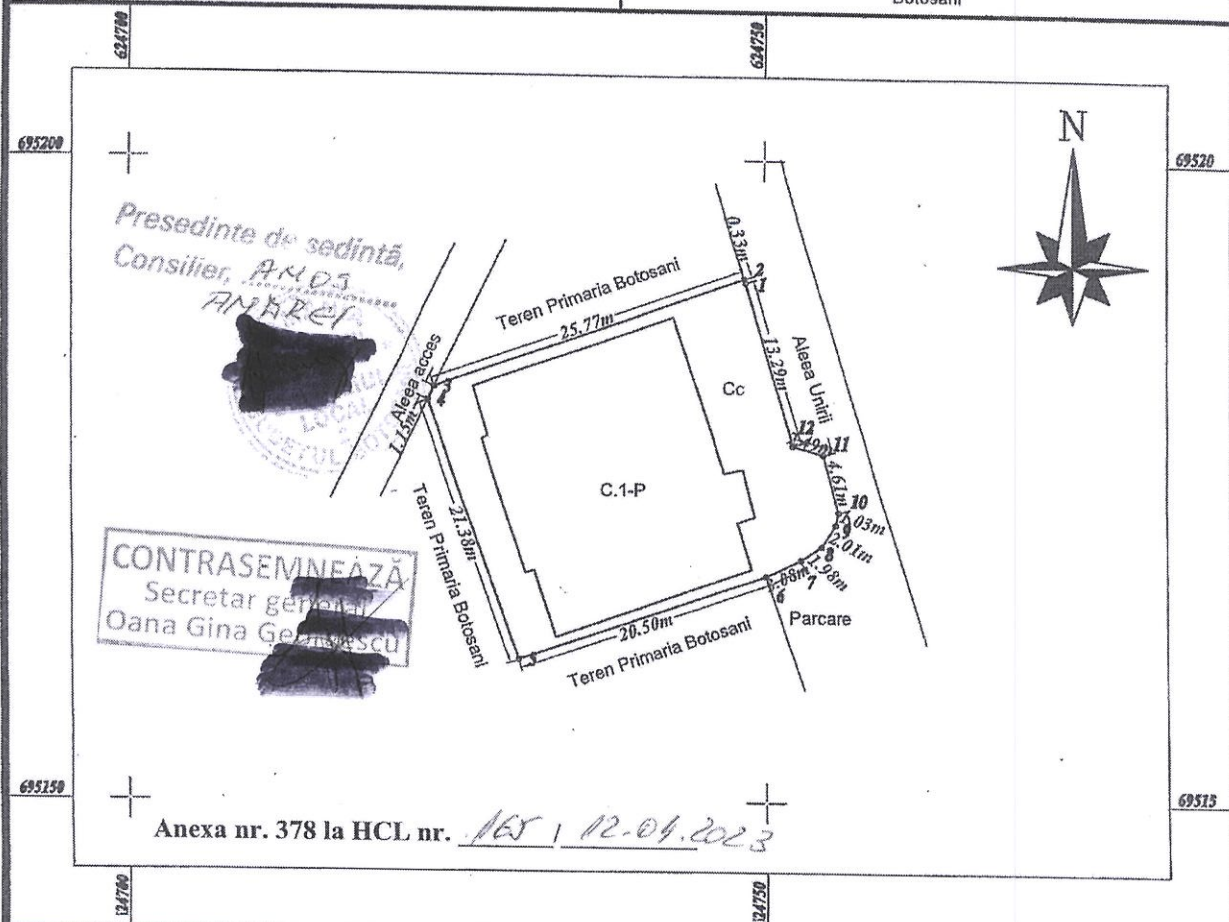

Anexa nr. 378 la HCL nr. 165 / 12.04.2023

A. Date referitoare la teren

Nr. Parcela	Categoria de folosinta	Suprafata (mp)	Mentuni
	Cc	593	
<b>TOTAL</b>		<b>593</b>	

B. Date referitoare la constructii

Cod Constr.	Destinatia	Sup. construita la sol [mp]	Observatii
C1	CL	353	CONSTRUCTIE LOCUINTA P.
<b>TOTAL</b>		<b>353</b>	

Suprafata totala masurata a imobilului = <593> mp.  
Suprafata din act = < > mp.

Executant **TELIȘCA EDUARD**  
CERTIFICAT DE AUTORIZARE: Seria B, Nr. 075  
C Categoria B, 65  
CONFIRMAREA EXECUTAREA MĂSURĂTORILOR LA TEREN ÎN BAZA DOCUMENTAȚIEI CADASTRALE ȘI A PLANULUI DE AMPLASAMENT ÎN CONFORMITATE CU REALITATEA DIN TEREN

Inspector  
Confirma introducerea imobilului în baza de date integrată și atribuirea numărului cadastral  
Semnătura și parafa  
Data.....

Ștampila BCPI



ANEXA NR. 379 LA HCL 165 DIN 12.04.2023

**RELEVÉU**  
 Scara 1:100

Nr. cadastral al terenului: \_\_\_\_\_  
 Suprafata (mp): 265.47

Adresa Imobilului: Aleea Unirii nr. 14, Man. Botosani, Jud. Botosani

Carte Funciara Colectiva nr.: \_\_\_\_\_  
 CF unitate individuala (UI): \_\_\_\_\_

LAT: \_\_\_\_\_  
 Botosani

Presedinte de sedinta,  
 Consilier, ANCI  
**ANDREI**



**CONTRASEMNEAZĂ**  
 Anchița general  
 Găvruta Georgescu

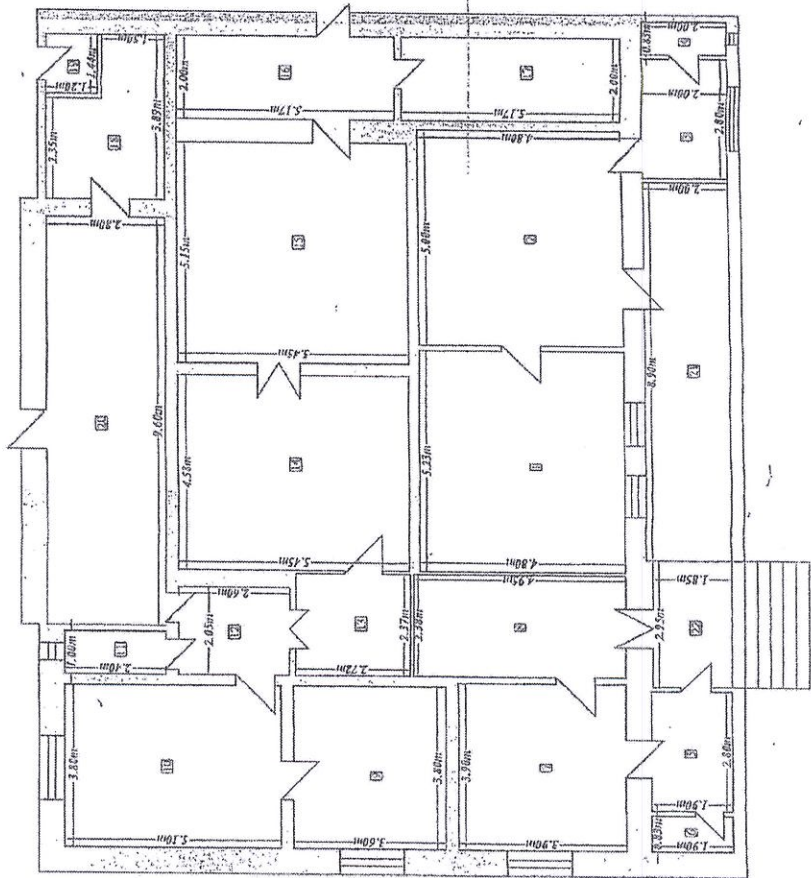

Nr. Insubjeti	Denumire Insubjec	Suprafata utila (mp)
1	Camera	25.10
2	Bucatarie	24.00
3	Hol	5.60
4	Baie	1.66
5	Camara	5.92
6	Baie	1.58
7	Camera	16.21
8	Bucatarie	11.78
9	Bucatarie	13.65
10	Camera	19.35
11	Megale	2.40
12	Hol	5.93
13	Hol	6.45
14	Camera	24.96
15	Camera	23.06
16	Bucatarie	10.34
17	Camera	10.30
18	Megale	7.22
19	Baie	1.72
Suprafata utila 200.0 mp.		
20	Coridor	32.08
21	Teren	17.00
22	Teren	5.46



165 / 12.04.2023

Anexa nr. 379 la HCL nr.

ANEXA NR. 380 LA HCL 165/12.04.2023

Plan de amplasament si delimitare a imobilului

Scara 1:200

Nr cadastral	Suprafata masurata	Adresa imobilului: intravilan
	27.00 mp	mun. Botosani, Aleea Mihail Kogalniceanu nr.4, baterie garaje, garaj poz.8

Carte Funciara nr.		UAT	Botosani
--------------------	--	-----	----------

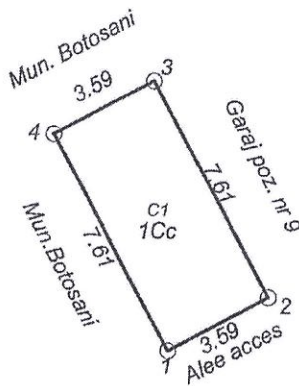

Presedinte de sedinta,  
Consilier, *AMOS*

*ANDREI*



CONTRASEMNEAZĂ  
Secretar general  
Oana *[Signature]* gescu

Nr. Pct.	X [m]	Y [m]
1	694309.615	624277.754
2	694316.368	624274.239
3	694318.027	624277.427
4	694311.275	624280.942

Anexa nr. 380 la HCL nr. 165, 12.04.2023

A. Date referitoare la teren				
Nr. parcela	Categoria de folosinta	Suprafata (mp)	Valoarea de impozitare (lei)	Mentiiuni
	Cc	27.00		Teren Municipiul Botosani. S = 27.00 mp-teren imprejmuit
TOTAL		27.00		
B. Date referitoare la constructii				
Cod constr.	Suprafata construita la sol (mp)	Valoarea de impozitare (lei)	Mentiiuni	
C1	27.00		Garaj pozitia 8, construit in anul 1994 Sc = 27.00 mp	
TOTAL		27.00		
Suprafata totala masurata a imobilului = 27.00 mp				
Suprafata din act = 27.00 mp				
<p>Executant: <i>ing. Matei Daniel Alexandru</i> Confirm executarea măsurătorilor teren, corectitudinea întocmirii documentației cadastrale și corectitudinea acesteia cu realitatea din teren.</p> <p><i>DANIEL ALEXANDRU</i> Semnătura și ștampila</p> <p>Data: 20.03.2023</p>			<p>Inspector</p> <p>Confirm introducerea imobilului în baza de date integrată și atribuirea numărului cadastral</p> <p>Semnătura și parafa</p> <p>Data:..... Ștampila BCPI</p>	



ANEXA NR. 381 LA HCL 165/12.04.2023

Plan de amplasament și delimitare a imobilului

Scara 1: 100

Nr. cadastral	Suprafața măsurată a imobilului (mp)	Adresa imobilului
	21,00	Mun. Botosani, B-dul George Enescu nr.2- baterie garaje – garaj poz....; Jud. Botosani
Nr. Cartea Funciară	Unitatea Administrativ Teritorială (UAT)	
	BOTOSANI	

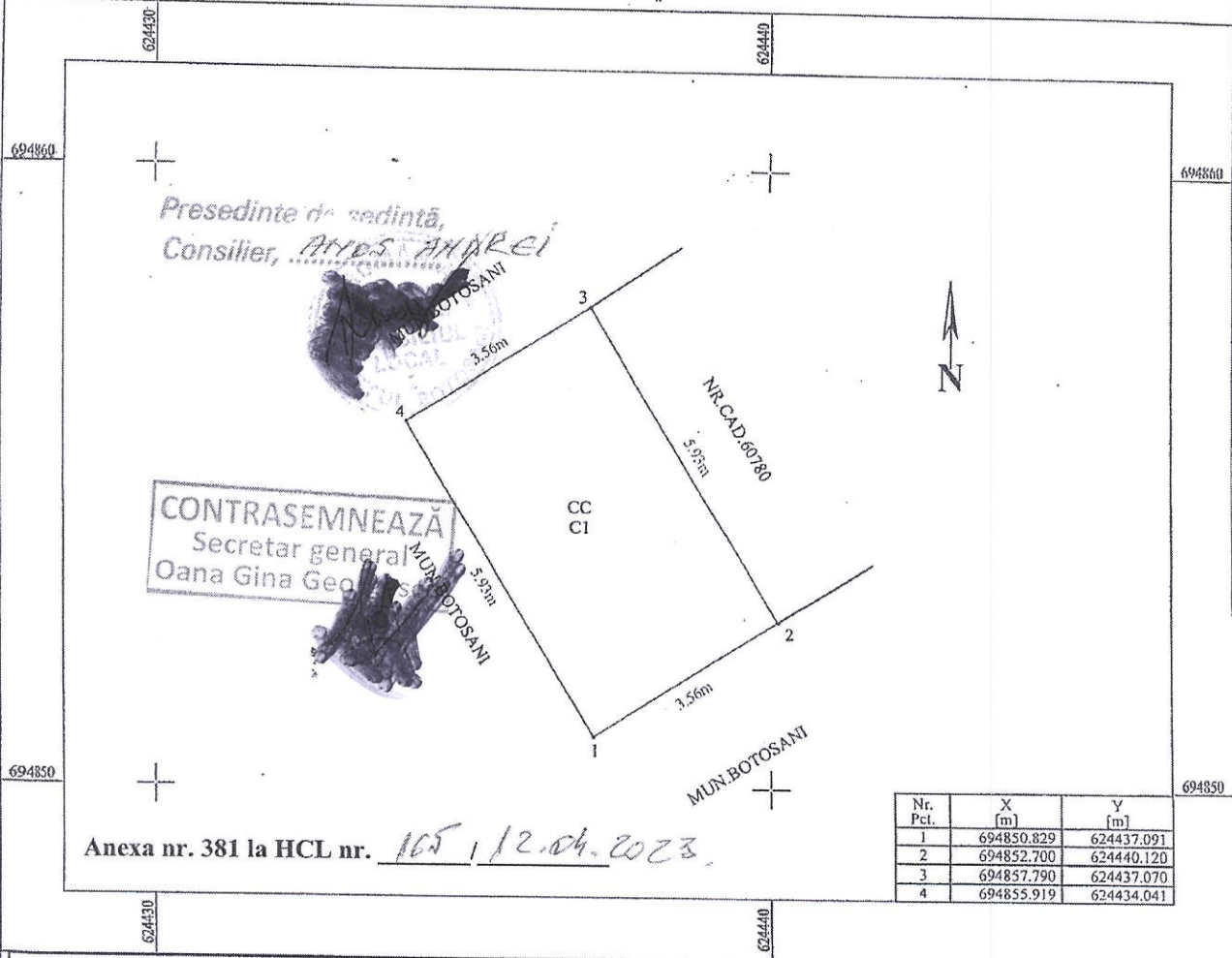

Anexa nr. 381 la HCL nr. 165 / 12.04.2023

A. Date referitoare la teren

Nr. parcelă	Categorie de folosință	Suprafața (mp)	Mențiuni
	CC	21,00	Teren intravilan Mun. Botosani.
<b>Total</b>		<b>21,00</b>	

B. Date referitoare la construcții

Cod	Destinația	Suprafața construită la sol (mp)	Mențiuni
CI	CA	21,00	Garaj construit din BCA, invelitoare din tabla, in anul 2001.
<b>Total</b>		<b>21,00</b>	

Suprafața totală măsurată a imobilului = 21,00 mp  
Suprafața din act = 21,00 mp

<p>Executant: SC TEHNICAP ZENIT SRL CLASIA III, DE SERIA RO-B-J, nr.1816 DE ING. DROBOPERA MONA FLORENTINA Seria RO-B-J, nr.0116 Confirm executarea măsurătorilor și corectitudinea întocmirii documentației cadastrale și corespondența acesteia cu realitatea terenului. Semnătura și ștampila Data: 15.03.2023</p>	<p>Inspector</p> <p>Confirm introducerea imobilului în baza de date integrată și atribuirea numărului cadastral</p> <p>Semnătura și parafa</p> <p>Data.....</p> <p>Ștampila OCPI</p>
---	--

ANEXA NR. 382 LA HCL NR. 165 DIN 12.04.2023

Plan de amplasament si delimitare a imobilului		
Scara 1:1000		
Nr cadastral	Suprafata masurata	Adresa imobilului: intravilan
	1517.00 mp	mun. Botosani, Calea Nationala nr. 7

Carte Funciara nr.	UAT	Botosani
--------------------	-----	----------

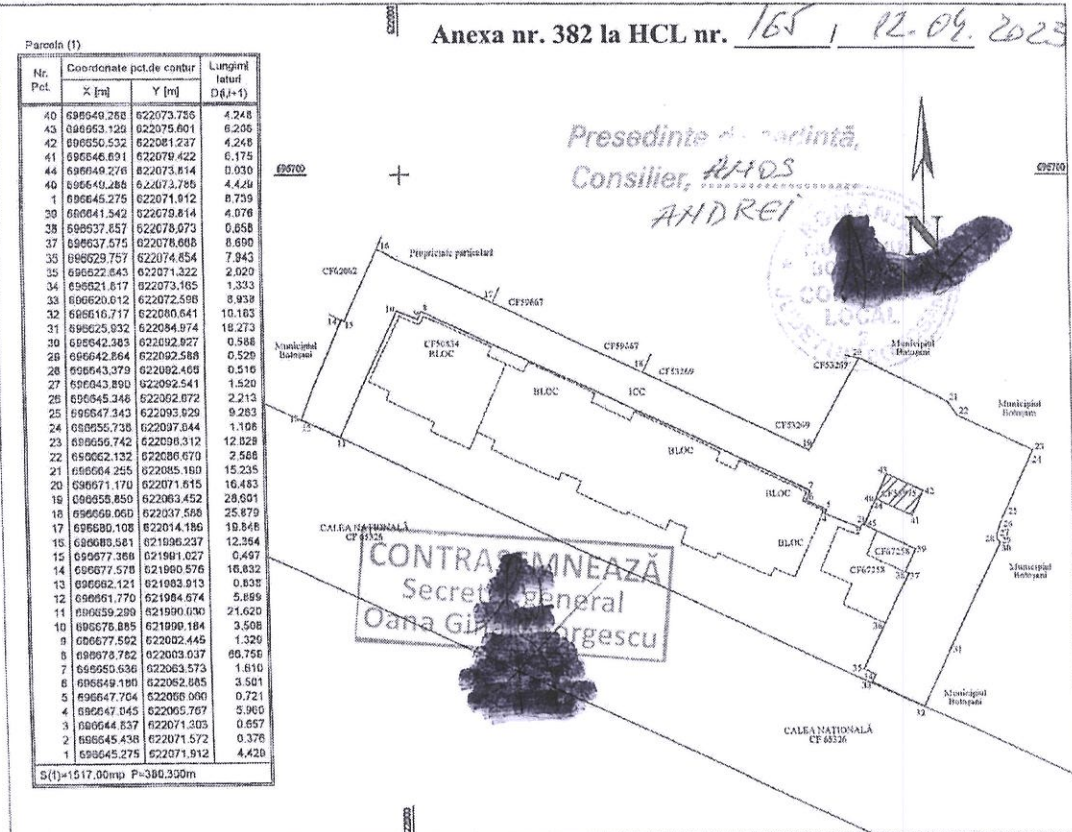

A. Date referitoare la teren

Nr. parcela	Categoria de folosinta	Suprafata (mp)	Valoare de impozitare (lei)	Mentuni
	Cc	1517.00		
<b>TOTAL</b>		<b>1517.00</b>		

B. Date referitoare la constructii

Cod constr.	Destinatia	Suprafata construita la sol (mp)	Valoare de impozitare (lei)	Mentuni
<b>TOTAL</b>				

Suprafata totala masurata a imobilului = 1517.00 mp  
Suprafata din act = 1517.00 mp

<p><b>Municipiul Botosani</b> Biroul Cadastral, Imobiliare si Edilitar</p> <p>Confirm executarea masurarilor pe teren, corectitudinea intocmirii documentatiei cadastrale si corespundenta acestora cu realitatea din teren.</p> <p><b>Botosani</b></p> <p>Data: 20.03.2022</p>	<p><b>Inspector</b></p> <p>Confirm introducerea imobilului in baza de date integrata si atribuirea numarului cadastral</p> <p>Semnatura si parafe</p> <p>Data.....</p> <p>Stampila BCPI</p>
---	---



ANEXA NR. 383 LA HCL 165 DIN 12.04.2023

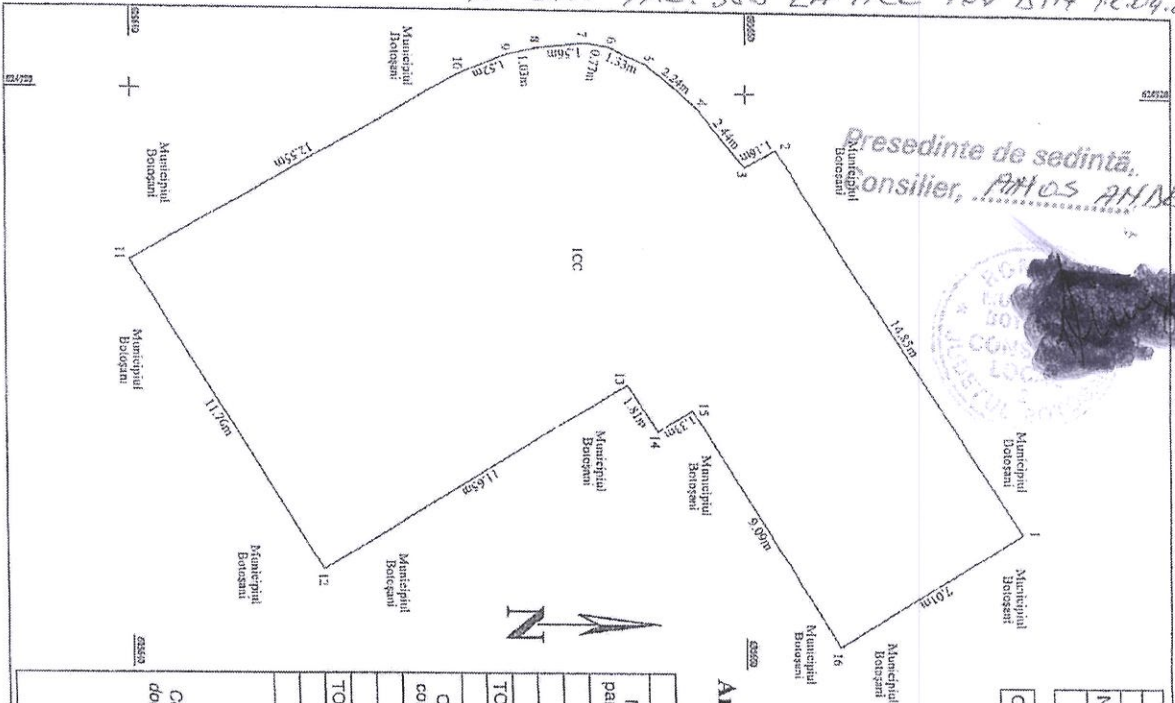

Presedinte de sedinta,  
Consilier, **ANOS ANINCEI**

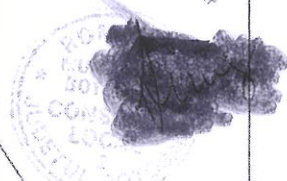

Plan de amplasament si delimitare a imobilului	
Scara 1:200	
Nr cadastral	Suprafata masurata 289,00 mp
Adresa imobilului: Intavlan mun. Botosani, Strada Grivlia nr. 3	
Carte Funciara nr.	UAT Botosani

**CONTRASEMNEAZA**  
Secretar general  
**Dana Gliga Georgescu**

Anexa nr. 383 la HCL nr. 165 / 12.04.2023

A. Date referitoare la teren		B. Date referitoare la constructii	
Nr. parcea	Categoria de folosinta	Suprafata (mp)	Valoarea de impozitare (lei)
	Cc	289,00	
TOTAL		289,00	
Cod constr.	Destinatia	Suprafata construita la sol (mp)	Valoarea de impozitare (lei)
TOTAL			

Suprafata totala masurata a imobilului = 289,00 mp  
Suprafata din act = 289,00 mp

Birou Cadastral, Imobiliar si Edilitar Municipiul Botosani Confirma executia masuratorilor la teren, corectitudinea intocmirii documentelor cadastrale si corespundenta acestora cu realitatea din teren Data: 20.03.2022	Inspector Confirma introducerea imobilului in baza de date integrată și atribuirea numerului cadastral Semnatura și paraf Data: ..... Ștampila BCP/
--	---

**Plan de amplasament si delimitare a imobilului**  
Scara 1:500

Nr cadastral	Suprafata masurata	Adresa imobilului intravilan
	189.00 mp	mun. Botosani, Strada Sucevei nr. 3

Carte Funciara nr.	UAT	Botosani
--------------------	-----	----------

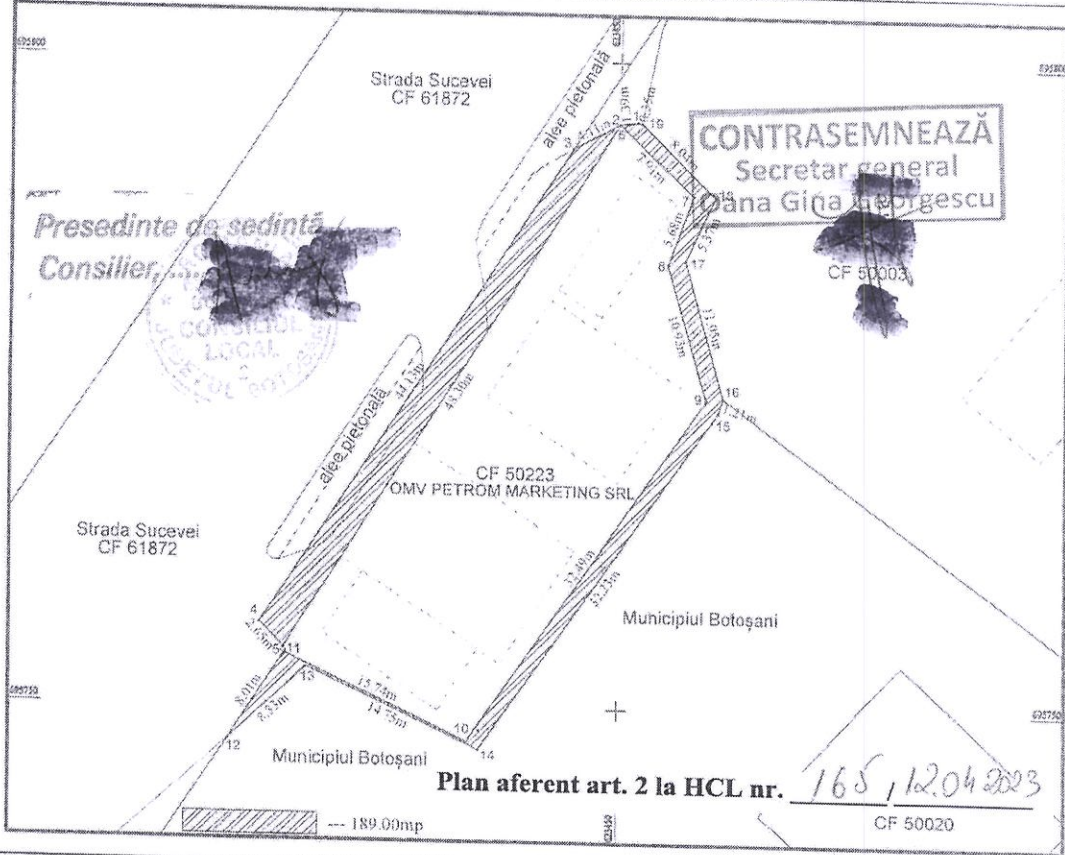

A. Date referitoare la teren				
Nr. parcela	Categoria de folosinta	Suprafata (mp)	Valoare de impozitare (lei)	Mentiuni
	Cc	189.00		
<b>TOTAL</b>		189.00		
B. Date referitoare la constructii				
Cod constr	Destinatia	Suprafata construita la sol (mp)	Valoare de impozitare (lei)	Mentiuni
<b>TOTAL</b>				
Suprafata totala masurata a imobilului = 189.00 mp				
Suprafata din act = 189.00 mp				
<b>Municipiul Botosani</b> Biroul Cadastru Imobiliar si Edilitar			<b>Inspector</b>	
Confirm executarea masuratorilor la teren, corectitudinea intocmirii documentatiei cadastrale si corespondenta acesteia cu realitatea din teren			Confirm introducerea imobilului in baza de date integrata si atribuirea numarului cadastral	
			Semnătura și parafa	



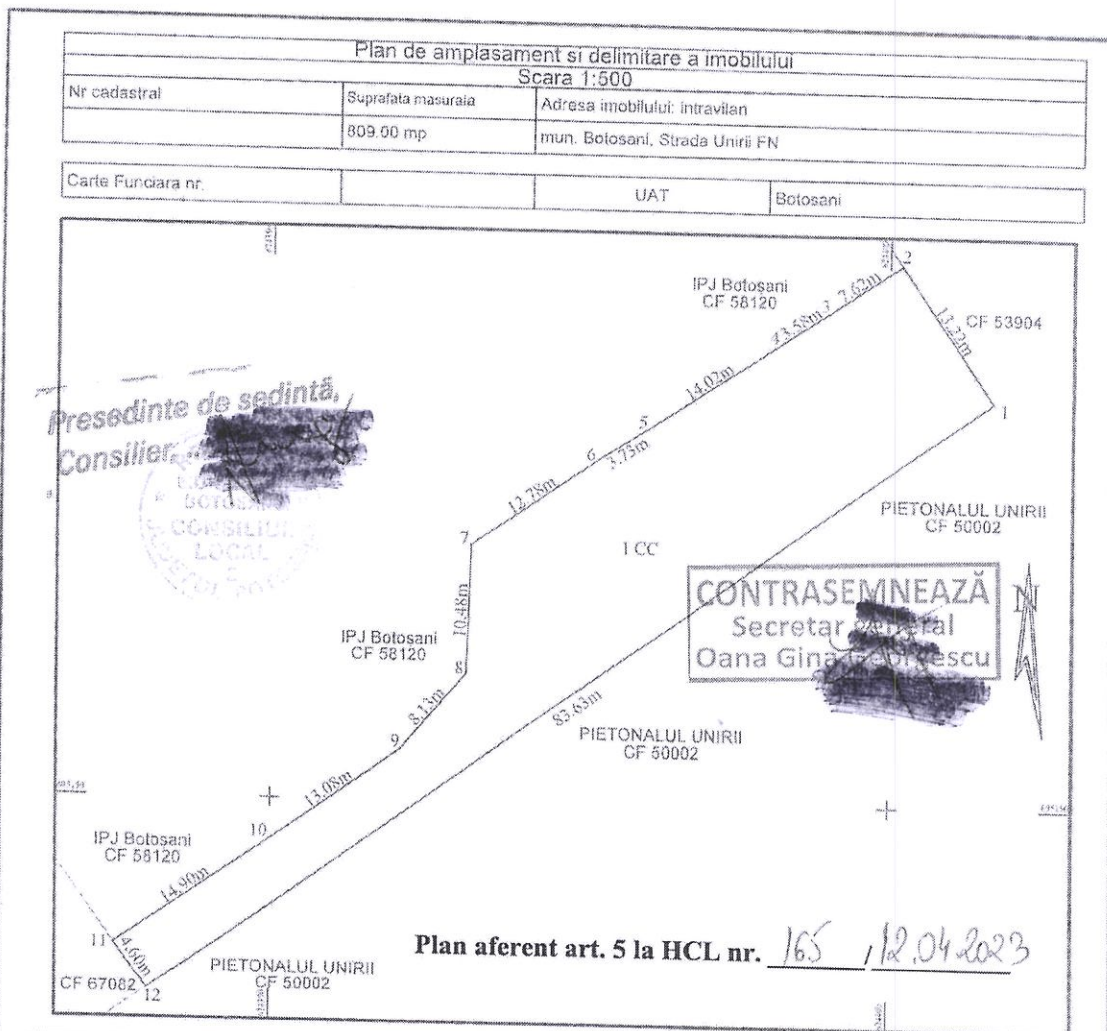

A. Date referitoare la teren				
Nr. parcela	Categoria de folosinta	Suprafata (mp)	Valoare de impozitare (lei)	Mentii
1	CC	809.00		ALEE ACCES
<b>TOTAL</b>		809.00		

B. Date referitoare la constructii				
Cod constr.	Destinatia	Suprafata construita la sol (mp)	Valoare de impozitare (lei)	Mentii
<b>TOTAL</b>				

Suprafata totala masurata a imobilului = 809.00 mp  
Suprafata din act = 809.00 mp

<p style="text-align: center;"><b>Municipiul Botosani</b> Biroul Cadastru Imobiliar si Edilitar</p> <p style="font-size: small;">Confirm executarea masuratorilor la teren, corectitudinea intocmirii documentatiei cadastrale si corespundenta acesteia cu realitatea din teren.</p>	<p style="text-align: center;"><b>Inspector</b></p> <p style="font-size: small;">Confirm introducerea imobilului in baza de date integrată și atribuirea numărului cadastral</p> <p style="text-align: center;">Semnătura și parafa</p> <p style="font-size: small;">Data: .....</p>
---	--

Plan de amplasament si delimitare a imobilului		
Scara 1:500		
Nr cadastral	Suprafata masurata	Adresa imobilului: intravilan
	610.00 mp	mun. Botosani, Strada Porumbelului nr. 14B
Carte Funciara nr.		UAT Botosani

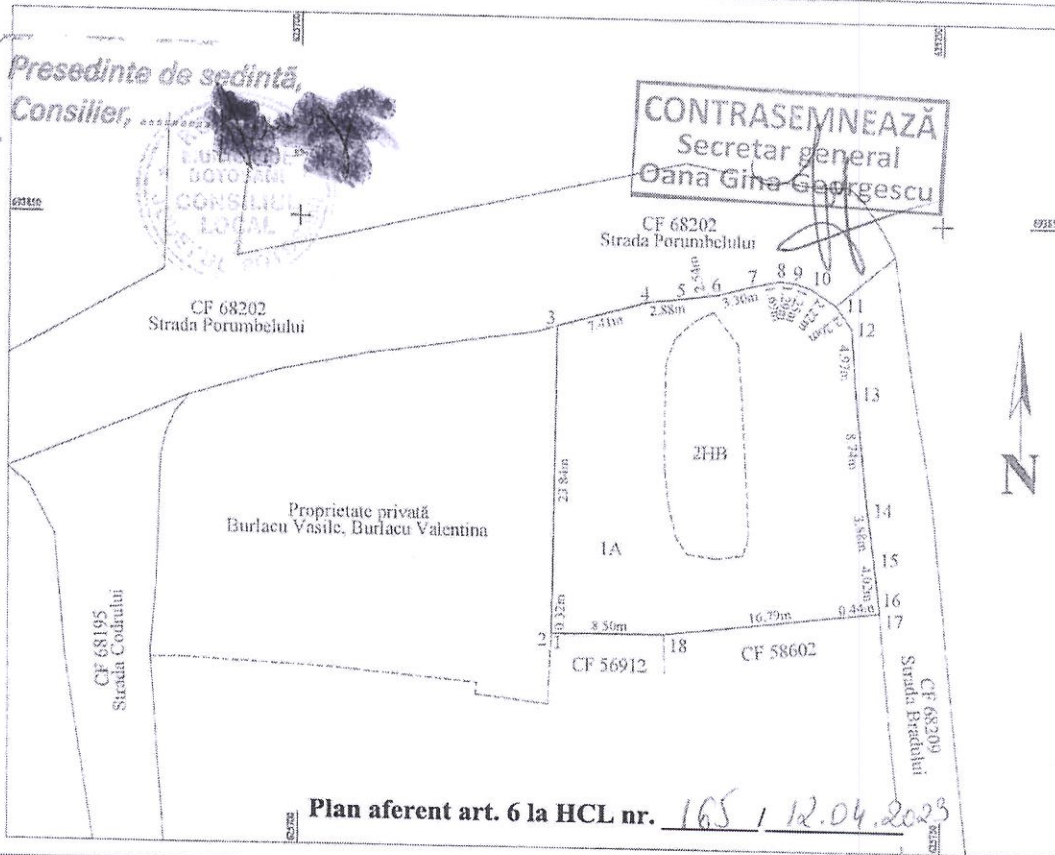

A. Date referitoare la teren				
Nr. parcela	Categoria de folosinta	Suprafata (mp)	Valoare de impozitare (lei)	Mentiuni
1	A	507.00		
2	HB	103.00		
TOTAL		610.00		
B. Date referitoare la constructii				
Cod constr.	Destinatia	Suprafata construita la sol (mp)	Valoare de impozitare (lei)	Mentiuni
TOTAL				
Suprafata totala masurata a imobilului = 610.00 mp				
Suprafata din act = - mp				
<b>Municipiul Botosani</b> <b>Biroul Cadastru Imobiliar si Edilitar</b>			<b>Inspector</b>	
Confirm executarea masuratorilor la teren, corectitudinea intocmirii documentatiei cadastrale si corespondenta acestora cu realitatea din teren Primar Munteanu			Confirm introducerea imobilului in baza de date integrată și atribuirea numărului cadastral Semnătura și parafa	



## Plan de amplasament și delimitare a imobilului

Scara 1: 100

Nr. cadastral	Suprafața măsurată a imobilului (mp)	Adresa imobilului
	19	Mun. Botosani, Strada Bucovina, nr. 15, județul Botosani

Nr. Cartea Funciara	Unitatea Administrativ Teritorială (UAT)
	BOTOSANI

Presedinte de sedinta,  
Consilier, .....

**CONTRASEMNEAZĂ**  
Secretar general  
Oana Smaltescu

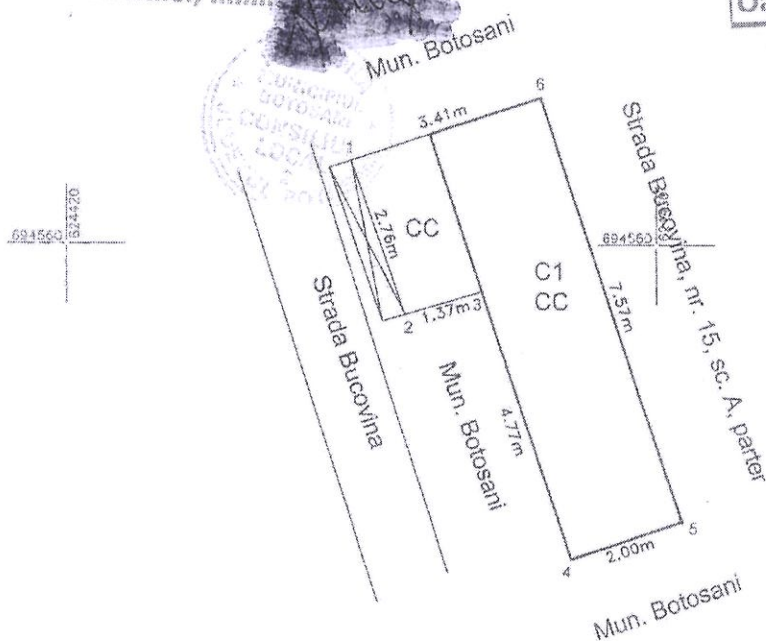

**Plan nr. 1 aferent art. 7 la HCL nr. 165 / 12.04.2023**

A. Date referitoare la teren			
Nr. parcelă	Categorie de folosință	Suprafața (mp)	Mențiuni
-	CC	19	Teren concesionat conform contractului de concesiune nr. 2811/2004 (fațada principală 19.00 m.p.).
<b>Total</b>		<b>19</b>	
B. Date referitoare la construcții			
Cod	Destinația	Suprafața construită la sol (mp)	Mențiuni
C1	CAS	15	Extindere cabinet ginecologic (15.15 m.p.), în anul 2004.
<b>Total</b>		<b>15</b>	
Suprafața totală măsurată a imobilului = 19 mp Suprafața din act = 19 mp			
<p>Cardaș Adrian-Mihai Certificat de Autorizare Seria RO-BT-F, Nr. 0155, Categorie C1/FI-CAT-1 Confirm executarea măsurătorilor la teren, corectitudinea întocmirii documentației cadastrale și corespondența acestora la realitatea din teren</p> <p style="text-align: right;">Semnătură și ștampila ADRIAN MIHAI Data: 29/03/2023</p>		<p style="text-align: center;">Inspector</p> <p>Confirm introducerea imobilului în baza de date integrată și atribuirea numărului cadastral</p> <p style="text-align: center;">Semnătura și parafa Data: .....</p> <p>Ștampila BCPI</p>	

## Plan de amplasament și delimitare a imobilului

Scara 1: 50

Nr. cadastral	Suprafața măsurată a imobilului (mp)	Adresa imobilului
	6	Mun. Botosani, Strada Bucovina, nr. 15, județul Botoșani

Nr. Cartea Funciară	Unitatea Administrativ Teritorială (UAT)
	BOTOȘANI

**CONTRASEMNEAZĂ**  
Secretar General  
Oana Gina Georgescu

Presedinte de sedinta  
Consilier

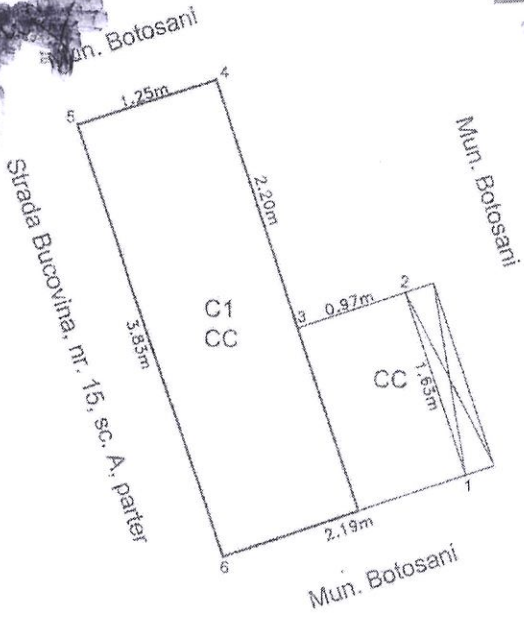

**Plan nr. 2 aferent art. 7 la HCL nr. 165, 12.04.2023**

A. Date referitoare la teren			
Nr. parcelă	Categorie de folosință	Suprafața (mp)	Mențiuni
-	CC	6	Teren concesionat conform contractului de concesiune nr. 2811/2004 (fațada secundară 6.31 m.p.)
<b>Total</b>		6	
B. Date referitoare la construcții			
Cod	Destinația	Suprafața construită la sol (mp)	Mențiuni
C1	CAS	5	Extindere cabinet ginecologic (4.73 m.p.), în anul 2004.
<b>Total</b>		5	
Suprafața totală măsurată a imobilului = 6 mp Suprafața din act = 6 mp			
Cardaș Adrian-Mihai Certificat de Autorizare Seria RO-RT-E, Nr. 0155 Categorie C Confirm executarea măsurărilor la teren, corectitudinea înscrinerii documentelor cadastrale și corespondența acestora cu realitatea din teren Semnătura și stampila ALB. CARDAS Data: 25.08.2023 CATEGORIA C		Inspector Confirm introducerea imobilului în baza de date integrată și atribuirea numărului cadastral Seranătura și parafă Data..... Ștampila BCPI	