

ROMANIA
JUDETUL BOTOSANI
MUNICIPIUL BOTOSANI
CONSILIUL LOCAL

HOTĂRÂRE

pentru modificarea H.C.L. nr. 105/23.02.2023 privind aprobarea organigramei și statului de funcții ale Filarmonicii „George Enescu” Botoșani

CONSILIUL LOCAL AL MUNICIPIULUI BOTOȘANI,

analizând propunerea d-lui Primar, Cosmin Ionuț Andrei cu privire la modificarea H.C.L. nr.105/23.02.2023 privind aprobarea organigramei și statului de funcții ale Filarmonicii „George Enescu” Botoșani,

văzând referatul de aprobare a proiectului de hotărâre, raportul de specialitate al Serviciului resurse umane, salarizare nr. 2983/20.04.2023, adresa conducerii Filarmonicii „George Enescu” Botoșani nr. 1339/11219/19.04.2023 precum și rapoartele de avizare ale comisiilor de specialitate ale Consiliului Local al Municipiului Botoșani,

în baza prevederilor art. 129 alin. (2) lit. a) și alin. (3) lit. c) din Ordonanța de urgență a Guvernului nr. 57/2019 privind Codul administrativ, cu modificările și completările ulterioare și ale Legii - cadru nr. 153/2017 privind salarizarea personalului plătit din fonduri publice, cu modificările și completările ulterioare,

în temeiul art. 196 alin. (1) lit. a) din Ordonanța de urgență a Guvernului nr. 57/2019 privind Codul administrativ, publicată în Monitorul Oficial al României nr. 555 din 5 iulie 2019, cu modificările și completările ulterioare,

HOTĂRĂȘTE:

Art. 1 Se aprobă modificarea H.C.L. nr. 105/23.02.2023 privind aprobarea organigramei și statului de funcții ale Filarmonicii „George Enescu” Botoșani, conform anexelor nr. 1 și 2 la prezenta hotărâre.

Art. 2 Primarul Municipiului Botoșani prin serviciile aparatului de specialitate și managerul Filarmonicii „George Enescu” Botoșani vor duce la îndeplinire prevederile prezentei hotărâri.

PREȘEDINTE DE ȘEDINȚĂ,
Consilier, Andrei Amos

CONTRASEMNEAZĂ,
Secretar general, Oana Gina Georgescu

(68 posturi)

1 APRILIE 2023

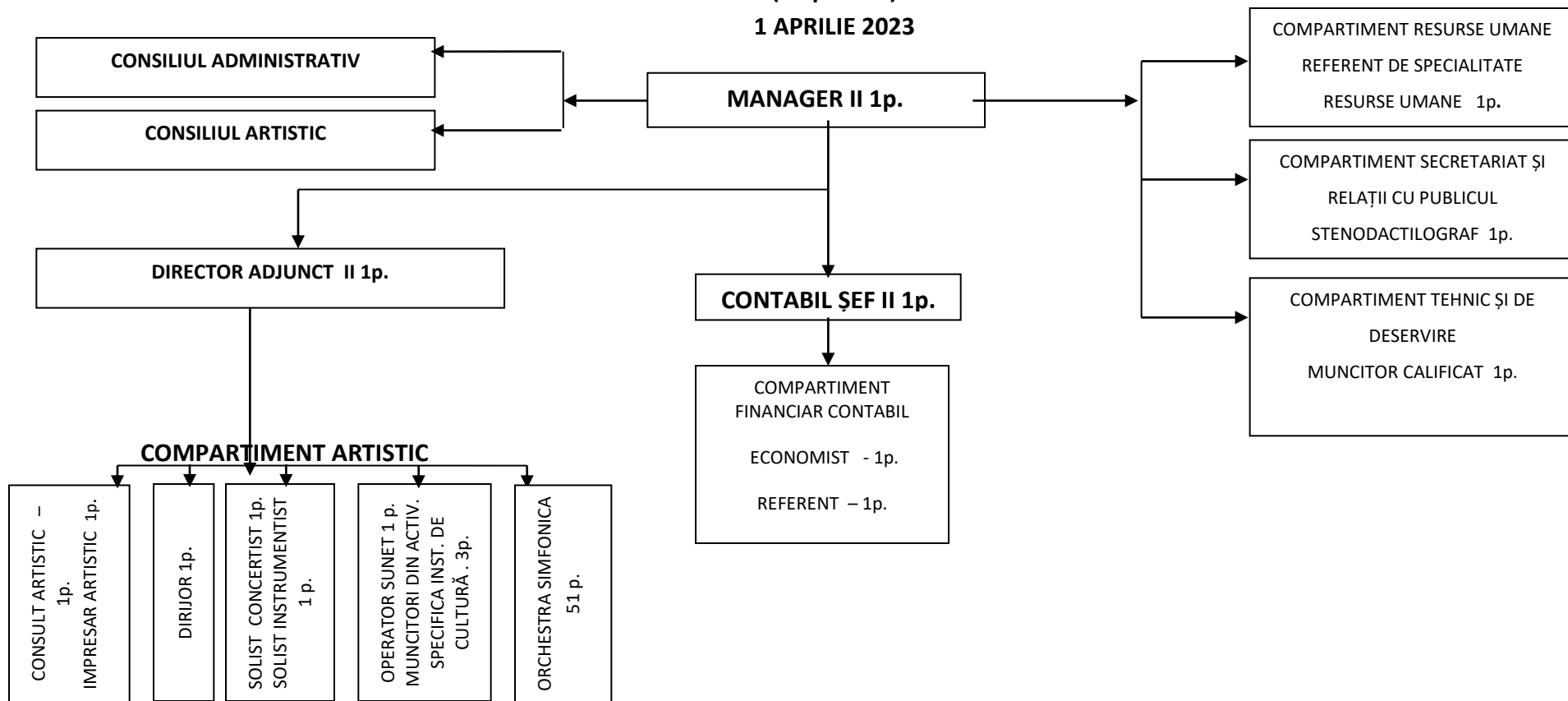

VIOARA a I-a 9 p.	VIOARA a II-a 8 p.	VIOLA 3p.	VIOLONCEL 4 p.	CONTRABAS 2 p.	FLAUT 4 p.	OBOI 3 p.	CLARINET 3 p.	FAGOT 2p.	CORN 4p.	TROMPETA 4p.	TROMBON 2p.	PERCUTIE 3p.
CONCERT MAESTRU 1 p. SEF PARTIDA 1 p. ARTIST INSTR. 7 p.	ȘEF PARTIDĂ 1p. ARTIST INSTR. 7 p	ARTIST INSTR. 2 p. INSTRUMENTIST 1 p.	SEF PARTIDA 1 p. ARTIST INSTR. 3 p.	SEF PARTIDA 1 p. ARTIST INSTR. 1 p.	SEF PARTIDA 1p. ARTIST INSTR. 3 p.	SEF PARTIDA 2 p. ARTIST INSTR. 1p.	SEF PARTIDA 1 p. ARTIST INSTR. 2 p.	SEF PARTIDA 1 p. ARTIST INSTR. 1 p.	SEF PARTIDA 1 p. ARTIST INSTR. 3 p.	SEF PARTIDA 1 p. ARTIST INSTR. 3 p.	SEF PARTIDA 1 p. ARTIST INSTR. 1 p.	SEF PARTIDA 2 p. ARTIST INSTR. 1 p.

PREȘEDINTE DE ȘEDINȚĂ,
Consilier, Andrei Amos

CONTRASEMNEAZĂ,
Secretar general, Oana Gina Georgescu

MUNICIPIUL BOTOȘANI**CONSILIUL LOCAL**

Anexa nr. 2 la H.C.L. nr. 187/28.04.2023

**STATUL DE FUNCȚII
AL FILARMONICII "GEORGE ENESCU" BOTOSANI****Anexa III: FAMILIA OCUPAȚIONALĂ DE FUNCȚII BUGETARE "CULTURA"
UNITĂȚI DE CULTURĂ
CAPITOLUL I / II Alte instituții de spectacole sau concerte****a). Funcții de conducere**

Nr. Cr t.	FUNCȚIA	NIVELUL STUDIILOR	GRAD PROFESIONAL
0	1	2	3
1	Manager	S	II
2	Director adjunct	S	II
3	Contabil șef	S	II

b). Funcții de execuție

10	Sef partida vioara I	S	IA
11	Artist instr. vioara I	S	I
12	Artist instr. vioara I	S	I
13	Artist instr. vioara I	S	I
14	Artist instr. vioara I	S	I
15	Artist instr. vioara I	S	I
16	Artist instr. vioara I	S	I
17	Artist instr. vioara I	S	II
18	Sef partida vioara II	S	IA
19	Artist instr. vioara II	S	I
20	Artist instr. vioara II	S	I
21	Artist instr. vioara II	S	IA
22	Artist instr. vioara II	S	I
23	Artist instr. vioara II	S	I
24	Artist instr. vioara II	S	DEBUTANT
25	Artist instr. vioara II	S	DEBUTANT
26	Art. instr. viola	S	IA
27	Art. instr. viola	S	DEBUTANT
28	Art. instr. viola	M	TRPT.PROF.I
29	Sef partida violoncel	S	I
30	Art.instr. violoncel	S	I
31	Art.instr. violoncel	S	I
32	Art.instr. violoncel	S	II
33	Sef partida contrabas	S	IA
34	Artist instr. contrabas	S	I
35	Sef partidă flaut	S	IA

36	Artist instr. flaut	S	I
37	Artist instr. flaut	S	II
38	Artist instr. flaut	S	II
39	Sef partida oboi	S	IA
40	Sef partida oboi	S	IA
41	Artist instr. oboi	S	II
42	Sef partida clarinet	S	IA
43	Artist instr. clarinet	S	II
44	Artist instr. clarinet	S	II
45	Sef partida fagot	S	IA
46	Artist instr. fagot	S	I
47	Sef partida corn	S	IA
48	Artist instr. corn	S	I
49	Artist instr. corn	S	I
50	Artist instr. corn	S	II
51	Şef partida trompeta	S	IA
52	Artist instr. trompeta	S	I
53	Artist instr. trompeta	S	II
54	Artist instr. trompeta	S	DEBUTANT
55	Sef partida trombon	S	IA
56	Artist instr. trombon	S	I
57	Sef partida percutie	S	IA
58	Sef partida percutie	S	IA
59	Artist instr. percutie	S	II
60	Operator sunet	M	TRPT.PROF.I
61	Muncitor din activitatea specifică instituțiilor de spectacole sau concerte	M	I
62	Muncitor din activitatea specifică instituțiilor de spectacole sau concerte	M	I
63	Muncitor din activitatea specifică instituțiilor de spectacole sau concerte	M	I

**Anexa VIII : FAMILIA OCUPAȚIONALĂ DE FUNCȚII BUGETARE
”ADMINISTRAȚIE”**

B. Alte unități bugetare de subordonare centrală și locală, precum și din compartimente de contabilitate, financiar, aprovizionare, investiții

I.Salarii de baza pentru activitatea de specialitate

b.Functii de executie pe grade profesionale

Nr. Crt.	FUNCȚIA DE EXECUTIE	NIVELUL STUDIILOR	GRAD SAU TRPT.PROF.
64	Economist	S	I
65	Referent de specialitate resurse umane	S	I
66	Referent	M	IA

**Anexa VIII: FAMILIA OCUPAȚIONALĂ DE FUNCȚII BUGETARE
”ADMINISTRAȚIE”**

C. Alte funcții comune din sectorul bugetar

Salarii de baza pentru personalul plătit din fonduri publice care desfășoară activitate de secretariat – administrativ, gospodărire, întreținere-reparații și deservire

b).Funcții de execuție pe trepte profesionale

Nr. Crt.	FUNCȚIA DE EXECUTIE	NIVELUL STUDIILOR	GRAD SAU TRPT.PROF.
67	Stenodactilograf	M	IA
68	Muncitor calificat	G	II

**PREȘEDINTE DE ȘEDINȚĂ,
Consilier, Andrei Amos**

**CONTRASEMNEAZĂ,
Secretar general, Oana Gina Georgescu**