

**ROMANIA**  
**JUDETUL BOTOSANI**  
**MUNICIPIUL BOTOSANI**  
**CONSILIUL LOCAL**

**HOTĂRÂRE**

**privind declararea unor imobile ca bunuri aparținând domeniului privat de interes local al  
Municipiului Botoșani – ianuarie 2024**

**CONSILIUL LOCAL AL MUNICIPIULUI BOTOȘANI**

analizând propunerea domnului Primar Cosmin Ionuț Andrei privind declararea unor imobile ca bunuri aparținând domeniului privat de interes local al Municipiului Botoșani,

văzând referatul de aprobare a inițiatorului, raportul de specialitate al Serviciului Patrimoniu, Biroului Cadastru și Serviciului Contabilitate, precum și rapoartele de avizare al comisiilor de specialitate ale Consiliului Local al Municipiului Botoșani,

în conformitate cu prevederile art. 129 alin. (2) lit. c), ale art. 354, art. 355 și art. 357 din Ordonanța de urgență a Guvernului nr. 57/03.07.2019, privind Codul administrativ, cu modificările și completările ulterioare și ale Hotărârii Guvernului nr. 392/2020 privind aprobarea Normelor tehnice pentru întocmirea inventarului bunurilor care alcătuiesc domeniul public și privat al comunelor, al orașelor, al municipiilor și al județelor;

în temeiul art. 139 alin (3) lit. g), al art. 196 alin. (1) lit. a) și al art. 240 alin. 2 din Ordonanța de urgență a Guvernului nr. 57 din 3 iulie 2019 privind Codul administrativ, publicată în Monitorul Oficial al României nr. 555 din 5 iulie 2019, cu modificările și completările ulterioare,

**H O T Ă R Ă Ș T E:**

**Art. 1.** (1) Se declară ca bunuri aparținând domeniului privat de interes local al Municipiului Botoșani următoarele bunuri imobile prevăzute în procesul verbal de inventariere al comisiei de inventariere, în vederea obținerii numerelor cadastrale provizorii:

Nr. crt.	Codul de clasificare	Denumirea bunului	Elementele de identificare	Anul dobândirii și/sau al dării în folosință	Valoarea de inventar ( lei )	Situația juridică actuală
0	1	2	3	4	5	6
447	“-“	Curți, construcții	Strada Dragoș Vodă nr. 1B - teren CC în suprafață de 277 mp	1980	49583,00	Decret expropriere nr. 147/1980
448	“-“	Construcție	Strada Sucevei nr. 5, sc. B, etaj 2, ap. 8 – suprafața utilă 29,27 mp (suprafața totală 32,42 mp)	1974	82022,60	Decret expropriere nr. 95/1974
449	“-“	Curți, construcții Arabil	Strada Iuliu Maniu nr. 21 - teren în suprafață de 146 mp (din care CC – 23 mp, A – 123 mp)	1987	26134,00	Decret expropriere nr. 137/1987
450	“-“	Curți, construcții	Calea Națională nr. 9 - teren CC în suprafață de 39 mp, baterie garaje - garaj	1984	6981,00	Decret expropriere nr. 423/1984
451	“-“	Curți, construcții	Strada Ion Pillat nr. 19 – teren CC în suprafață de 35 mp	1980	6265,00	Decret expropriere nr. 147/1980

(2) Bunurile prevăzute la alin. (1) se identifică prin planșele anexe 447 - 451 la prezenta hotărâre.

**Art. 2.** Se aprobă introducerea în domeniul privat al Municipiului Botoșani a bunurilor prevăzute la art. 1 și identificate prin planșele anexe 447 - 451 la prezenta hotărâre.

**Art. 3.** Se aprobă însușirea documentațiilor tehnico-cadastrale și solicitarea de înscriere în cartea funciară, prima înscriere a dreptului de proprietate privată în favoarea Municipiului Botoșani a bunurilor prevăzute la art. 1 și identificate prin planșele anexe 447 - 451 la prezenta hotărâre.

**Art. 4.** Se modifică poziția nr. 17 din H.C.L. nr. 304/29.11.2017, în sensul că se majorează suprafața imobilului de la 31,00 mp la 35,00 mp, situat pe strada Strada Parcul Tineretului nr. 19 (fost nr. 60), conform măsurătorilor efectuate în sistem de coordonate Stereo 70 ce corespund cu realitatea din teren.

**Art. 5.** Se modifică poziția nr. 14 din H.C.L. nr. 27/31.01.2020, în sensul că se majorează suprafața imobilului de la 21,00 mp la 22,00 mp, situat pe Calea Națională nr. 65, conform măsurătorilor efectuate în sistem de coordonate Stereo 70 ce corespund cu realitatea din teren.

**Art. 6.** Se modifică poziția nr. 15 din H.C.L. nr. 48/28.02.2019, în sensul că se majorează suprafața imobilului de la 253,00 mp la 977,00 mp, situat pe Strada Parcul Tineretului FN (PC 56.17), conform măsurătorilor efectuate în sistem de coordonate Stereo 70 ce corespund cu realitatea din teren.

**Art. 7.** Se modifică poziția nr. 45 din H.C.L. nr. 352/28.10.2019, în sensul că se majorează suprafața imobilului de la 26,00 mp la 38,00 mp, situat pe Calea Națională nr. 9, baterie garaje - garaj, conform măsurătorilor efectuate în sistem de coordonate Stereo 70 ce corespund cu realitatea din teren.

**Art. 8.** Se modifică poziția nr. 4 din H.C.L. nr. 341/30.11.2011, în sensul că se majorează suprafața imobilului teren de la 188,00 mp la 194,00 mp, situat pe Strada Ion Pilat nr. 19, conform măsurătorilor efectuate în sistem de coordonate Stereo 70 ce corespund cu realitatea din teren respectiv se majorează suprafața construită la sol a construcțiilor existente pe teren de la 188,00 mp la 194,00 mp dispuse astfel: C1 – construcție locuință (P) cu suprafața construită la sol de 163 mp, edificată în anul 1883; C2 – construcție anexă (P+E) cu suprafața construită la sol de 25 mp (suprafața construită desfășurată de 45,00 mp), edificată în anul 1883; C3 – construcție anexă (P) cu suprafața construită la sol de 6 mp, edificată în anul 1883.

**Art. 9.** Se aprobă efectuarea demersurilor pentru actualizarea cărții funciare nr. 57198, pentru imobilul teren, și construcțiile existente pe acesta, cu suprafața de 188 mp situat pe Strada Ion Pillat nr. 19, în sensul că se majorează suprafața imobilului teren de la 188,00 mp la 194,00 mp respectiv se majorează suprafața construită la sol a construcțiilor existente pe teren de la 188,00 mp la 194,00 mp dispuse astfel: C1 – construcție locuință (P) cu suprafața construită la sol de 163 mp, edificată în anul 1883; C2 – construcție anexă (P+E) cu suprafața construită la sol de 25 mp (suprafața construită desfășurată de 45,00 mp), edificată în anul 1883; C3 – construcție anexă (P) cu suprafața construită la sol de 6 mp, edificată în anul 1883.

**Art. 10.** Se aprobă introducerea în domeniul privat a imobilului apartament, situat în Municipiul Botoșani, Strada Mihail Kogălniceanu nr. 64, scara A, parter, ap. 1 (fostă Strada Rotunda nr. 16, sc. A, ap. 1), compus dintr-o cameră și dependințe cu suprafața utilă de 26,59 mp, precum și cota din suprafața de folosință comună a imobilului, împreună cu terenul aferent locuinței aflat în folosință pe toată durata existenței construcției, dobândite prin moștenire conform Certificatului de vacanță succesorală nr. 155/24.11.2023, cu valoarea de inventar în cuantum de 73386,00 lei.

**Art. 11.** Primarul Municipiului Botoșani, prin Biroul Cadastru Imobiliar și Edilitar și celelalte servicii ale aparatului de specialitate, va duce la îndeplinire prevederile prezentei hotărâri.

**PREȘEDINTE DE ȘEDINȚĂ,  
Consilier, Silvia Carmen Diaconu**

**CONTRASEMNEAZĂ,  
Secretar general, Oana Gina Chițanu**

**Plan de amplasament și delimitare a imobilului**  
 Scara 1:200

Nr. cadastral	Suprafața măsurată a imobilului S= 277 mp	Adresa imobilului Municipiul Botoșani, Strada Dragoș Vodă nr. 1B, Judeteul Botoșani
Nr. Cartea Funciunii		Unitatea Administrativă Teritorială (UAT) <b>BOTOȘANI</b>

625580

625580

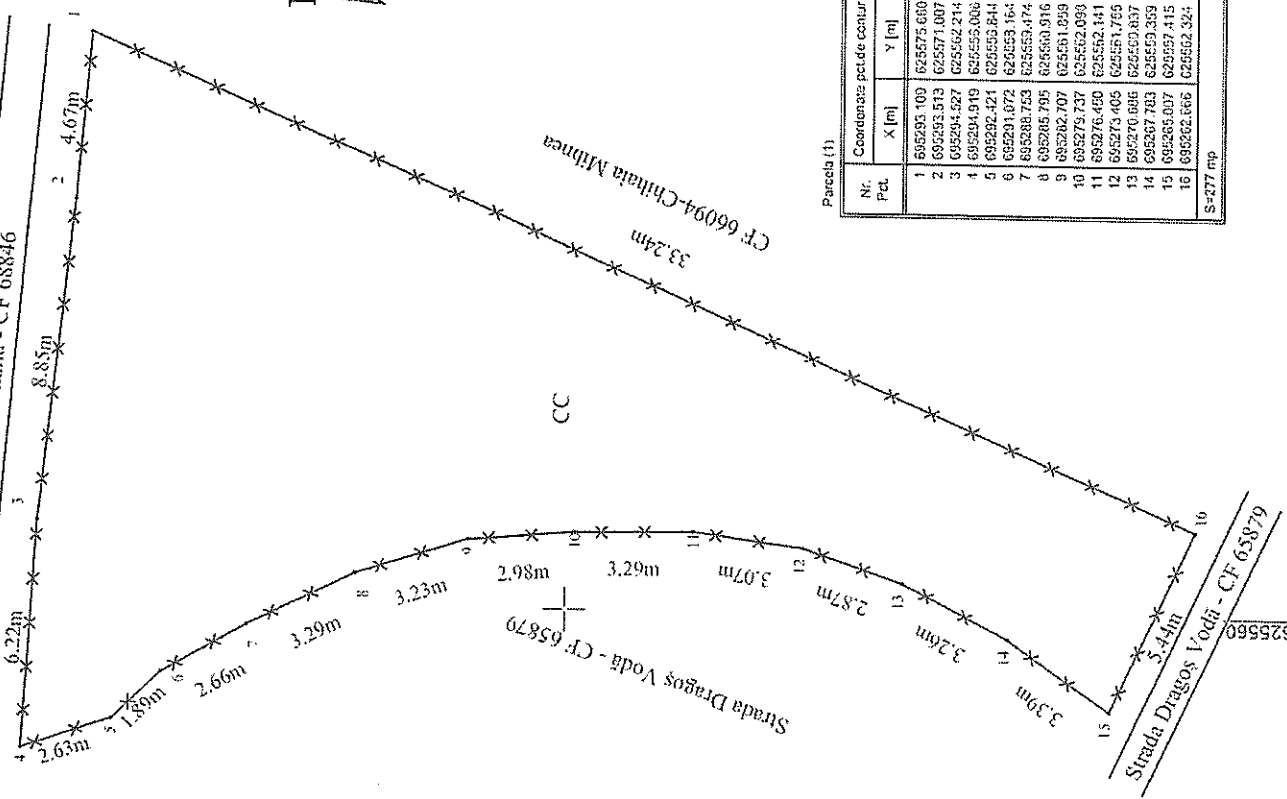

95280

Anexa nr. 447 la HCL nr. 38 / 31.01.2024

+

+

6952

A. Date referitoare la teren		
Nr. parcelă	Categorie de folosință	Suprafața (mp)
-	CC	277
Total		277
B. Date referitoare la construcții		
Cod	Destinația	Suprafața construită în sol (mp)
-	-	-
Total		-
Mențiuni		
Teren intravilan total împreună cu gard din plasă		
Suprafața totală măsurată a imobilului = 277 mp		
Suprafața din act = - mp		
Executant, Ing. Anton Ioana		
PFA Categoria B		
Seria RO-BT-F-Nr 0118		

Suprafața totală măsurată a imobilului = 277 mp

Suprafața din act = - mp

Executant, Ing. Anton Ioana

PFA Categoria B

Seria RO-BT-F-Nr 0118

CONFIRMARE

DE

AUTORIZARE

ANTON IOANA

ANTON conștient de înțelesul și consecințele actului de autorizare a lucrărilor de cadastru și a înregistrării în teren, corectitudinea întocmirii documentației cadastrale și semnătura și ștampila

Data : 14/11/2023

Parcela (1)

Nr. Pct.	Coordonate poligon centur		Lungimi latură D(i,i+1)
	X [m]	Y [m]	
1	695285.109	625575.680	4.671
2	695283.513	625571.007	8.851
3	695284.527	625562.214	6.229
4	695284.919	625555.066	2.636
5	695282.421	625553.644	1.887
6	695281.672	625553.164	2.663
7	695288.753	625553.474	3.291
8	695285.795	625560.916	3.270
9	695282.707	625561.899	2.980
10	695279.237	625562.093	3.287
11	695276.480	625561.141	3.089
12	695273.405	625561.765	2.870
13	695270.686	625560.837	3.268
14	695265.783	625559.339	3.369
15	695265.007	625557.415	5.439
16	695262.666	625562.324	33.236

S=277 mp

625580

625580

# RELEVEU GARSONIERA

Scara 1 : 50

Nr. Cadastral:	Suprafață (mp)	Adresa imobilului	
	<i>Su - 29.27mp</i>	<i>Mun. Botosani, str. Sucevei, nr. 5, sc. B, et. 2, ap. 8</i>	
Cartea Funciara colctivă nr.	<i>50366-C1</i>	UAT	<i>Botosani</i>
Cod unitate individuală (U)		CF individuală	

Anexa nr. 448 la HCL nr. 38 / 31.01.2024

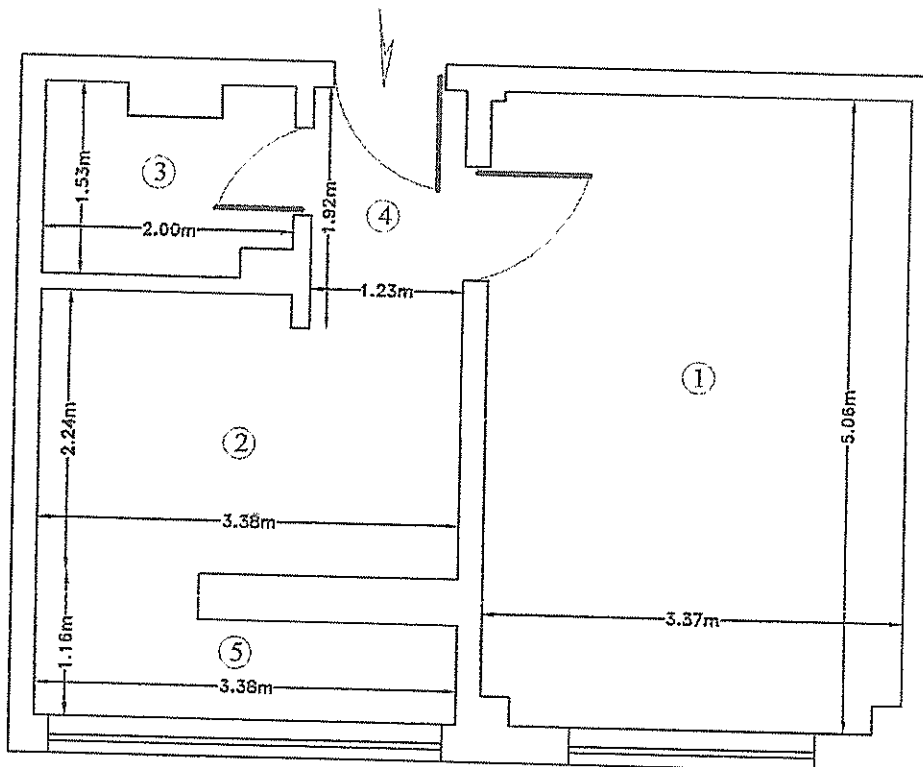

Nr. încăpere	Denumire încăpere	Suprafața utilă (mp)
1	Camera	16.94
2	Bucatarie	7.21
3	Baie	2.76
4	Hol	2.36
	<b>Suprafața utilă = 29.27 mp</b>	
5	Logie	3.15
	<b>Suprafața totală = 32.42 mp</b>	
Executant, Dipl. – ing. Cristian Anton Certificat de autorizare seria RO-VS-F, nr. 178 <b>CRISTIAN ANTON</b>		Recepționat,  Data:
Semnat digital de Data: CRISTIAN ANTON Data: 2024.01.10 12:26:44 +02'00"		

# PLAN DE AMPLASAMENT SI DELIMITARE A IMOBILULUI

Scara 1:500

Nr. cadastral	Suprafata masurata (mp)	Adresa imobilului
	146.00	mun. Botosani, Strada Iuliu Maniu nr. 21, jud. Botosani.
Nr. Cartea Funciara		Unitatea Administrativ Teritoriala (UAT)
		<b>BOTOSANI</b>

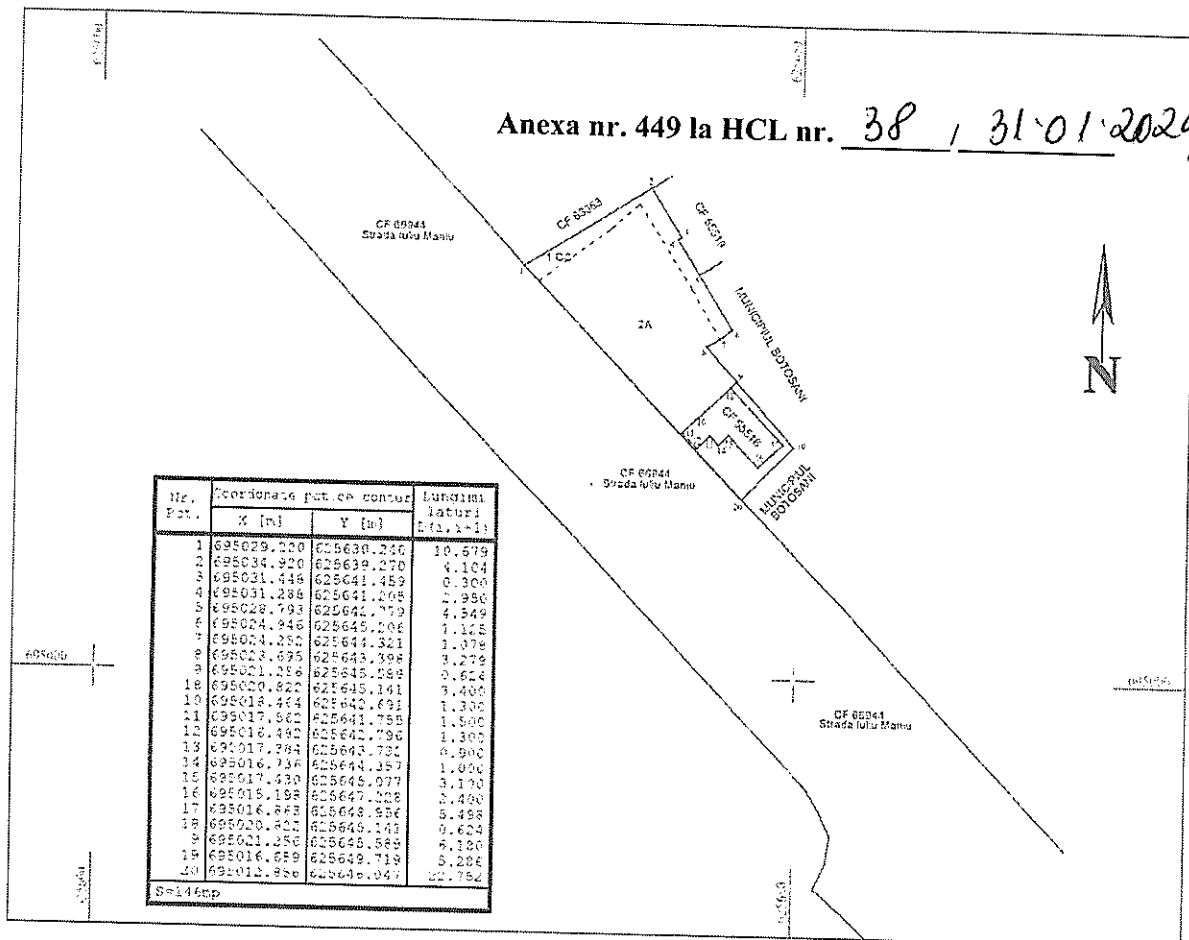

### A. Date referitoare la teren

Nr. parcela	Categoria de folosinta	Suprafata (mp)	Mentiiuni
1	CC	23.00	
2	A	123.00	Teren intravilan
<b>Total</b>		<b>146.00</b>	

### B. Date referitoare la constructii

Cod	Destinatia	Suprafata construita la sol (mp)	Mentiiuni

**Suprafata totala masurata a imobilului = 146.00 mp**  
**Suprafata din act = - mp**

Data: 17.01.2024

PRIMĂRIA MUNICIPIULUI BOTOȘANI  
 Birou Cadastru Imobiliar și Edilitar

*Plan de amplasament si delimitare a imobilului*

Scara 1:200

Nr cadastral	Suprafata masurata	Adresa imobilului: intravilan
	39 00 mp	mun. Botosani, str.Calea Nationala nr. 9
Carte Funciara nr.		UAT Botosani

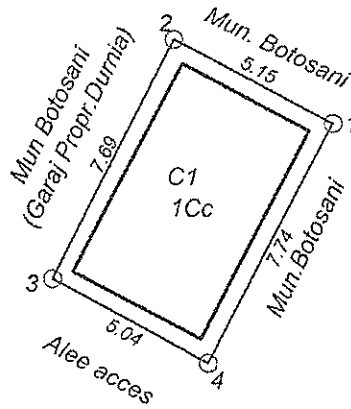

S teren=39.00 mp

Nr. Pct.	X [m]	Y [m]
1	696647.916	622110.293
2	696650.222	622105.685
3	696643.293	622102.348
4	696640.993	622106.830

Anexa nr. 450 la HCL nr. 38, 31/01/2024

A. Date referitoare la teren				
Nr. parcela	Categoria de folosinta	Suprafata (mp)	Valoare de impozitare (lei)	Mentiiuni
	Cc	39.00		Teren Municipiul Botosani. S = 39 00 mp
<b>TOTAL</b>		<b>39.00</b>		
B. Date referitoare la constructii				
Cod constr.	Suprafata construita la sol (mp)	Valoare de impozitare (lei)	Mentiiuni	
C1	27.00		Garaj	
<b>TOTAL</b>	<b>27.00</b>			
Suprafata totala masurata a imobilului = 39 00 mp				
<p align="center"><b>Executant: ing. Males Daniel Alexandru</b>                      Confirm executarea măsurătorilor la teren, corectitudinea întocmirii documentației cadastrale și corespondența acestora cu realitatea din teren</p> <p align="center"> <b>Daniel- Alexandru Males</b>                      Semnat digital de Daniel-Alexandru Males                      Data: 06.02.2023                      09:16:31 +02'00'</p>			<p align="center"><b>Inspector</b>                      Confirm introducerea imobilului în baza de date integrată și atribuirea numărului cadastral</p> <p align="center">Semnătura și parafa</p> <p align="center">Data:.....                      Ștampila BCPI</p>	

**Plan de amplasament și delimitare a imobilului**

Scara 1:100

Nr. cadastral	Suprafața măsurată a imobilului	Adresa imobilului
	S = 35 mp	Municipiul Botoșani, strada Ion Pillat nr. 29 județul Botoșani
Nr. Cartea Funciară	Unitatea Administrativ Teritorială (UAT)	
	BOTOȘANI	

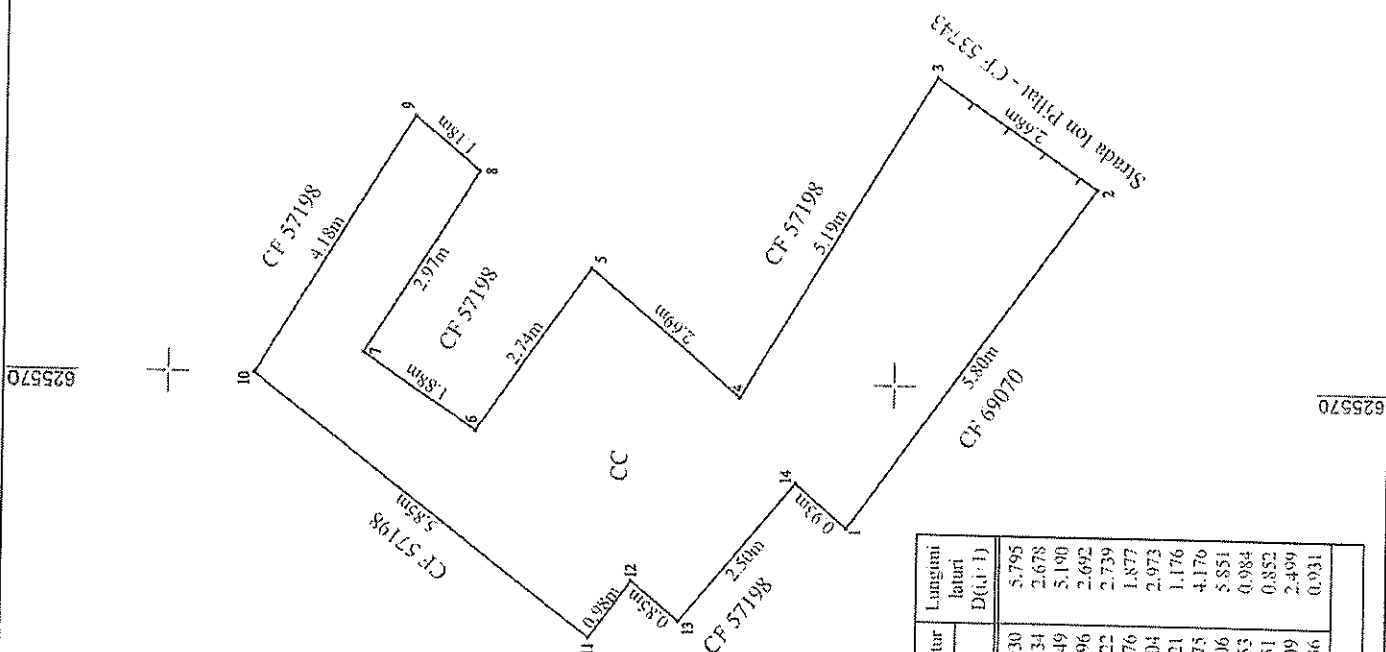

Nr. Pel.	Coordonate pct. de contur		Lungimi latari D(u·l)
	X [m]	Y [m]	
1	695370.049	625568.030	5.795
2	695367.264	625372.734	2.678
3	695369.472	625374.249	5.190
4	695372.138	625569.796	2.692
5	695374.204	625371.522	2.739
6	695375.771	625569.276	1.877
7	695377.541	625370.304	2.973
8	695378.829	625372.821	4.176
9	695376.660	625573.573	5.851
10	695378.829	625570.006	0.984
11	695374.180	625566.453	0.852
12	695373.604	625567.251	2.499
13	695372.947	625566.709	0.931
14	695371.356	625568.636	

Suprafața = 35 mp

A. Date referitoare la teren			
Nr. parcellă	Categorie de folosință	Suprafața (mp)	Mențiuni
-	CC	35	Teren intravilan
Total		35	
B. Date referitoare la construcții			
Cod	Destinația	Suprafața construită la sol (mp)	Mențuni
-		-	
Total		-	

Suprafața totală măsurată a imobilului = 35 mp  
Suprafața din act = - mp

Executant :  
 Persoană fizică autorizată  
 Ing. Prefac Paula  
 Categorie B  
 Seria RO-BF-F nr. 0149

Confirm introducerea imobilului în baza de date integrată și atribuirea numărului cadastral  
 Semnătura și parafa  
 Data: .....  
 Ștampila BCPI

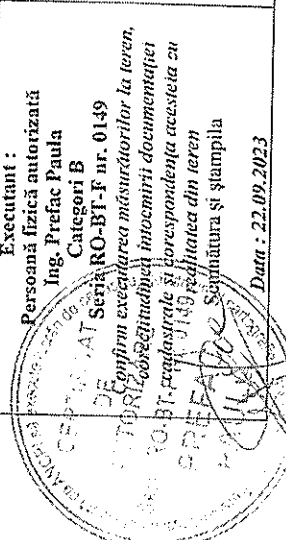

95380

Anexa nr. 451 la HCL nr. 38, 31.01.2024

95370

# Plan de amplasament și delimitare a imobilului

Scara 1: 100

Nr. cadastral	Suprafața măsurată a imobilului	Adresa imobilului
	S = 35 mp	Municipiul Botoșani, Strada Parcul Tineretului nr. 19, Județul Botoșani

Nr. Cartea Funciară	Unitatea Administrativ Teritorială (UAT)
	BOTOȘANI

Plan aferent art. 4 la HCL nr. 38, 31.01.2024

Nr. Pct.	X [m]	Y [m]
1	696258.816	625557.983
2	696264.378	625560.189
3	696266.236	625561.094
4	696263.863	625565.713
5	696262.140	625564.893
6	696258.651	625563.233
7	696258.775	625561.768

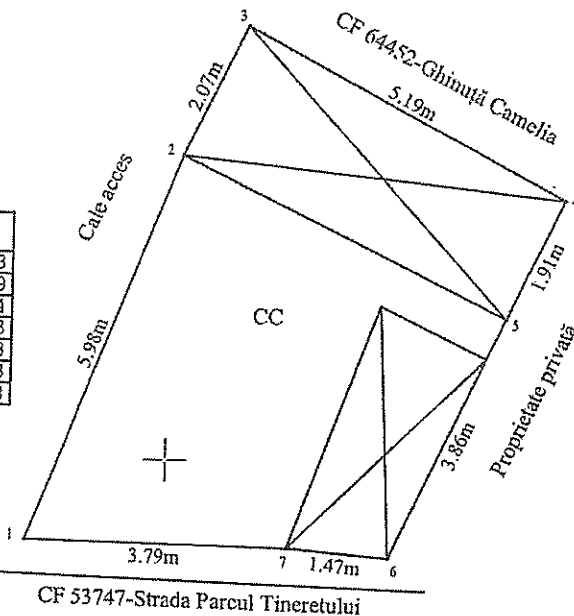

A. Date referitoare la teren			
Nr. parcelă	Categorie de folosință	Suprafața (mp)	Mențiuni
-	CC	35	Teren intravilan
Total		35	

B. Date referitoare la construcții			
Cod	Destinația	Suprafața construită la sol (mp)	Mențiuni
-	-	-	-
Total		-	-

Suprafața măsurată a imobilului = 35 mp  
Suprafața din act a imobilului = 35mp

<p><b>Executant :</b>                  Persoană fizică autorizată,                  Ing. Hîrtopeanu Claudia Marina                  Categoria B                  Seria RO-BT-F nr. 0153</p> <p>Confirm executarea măsurătorilor la teren,                  corectitudinea întocmirii documentației cadastrale                  și corespondența acesteia cu realitatea din teren</p> <p>Semnătura și ștampila                  HIRTOPEANU CLAUDIA-MARINA                  Data: 18/12/2023</p>	<p><b>Inspector</b></p> <p>Confirm introducerea imobilului în baza de date integrată și atribuirea numărului cadastral</p> <p>Semnătura și parafa</p> <p>Data.....                  Ștampila BCPI</p>
--	---





**Plan de amplasament și delimitare a imobilului**

Scara 1: 100

Nr. cadastral	Suprafața măsurată a imobilului (mp)	Adresa imobilului
	22	Intravilan Mun. Botosani, Calea Nationala , Nr. 65, Jud. Botosani

Nr. Cartea Funciară	Unitatea Administrativ Teritorială (UAT)
	Botosani

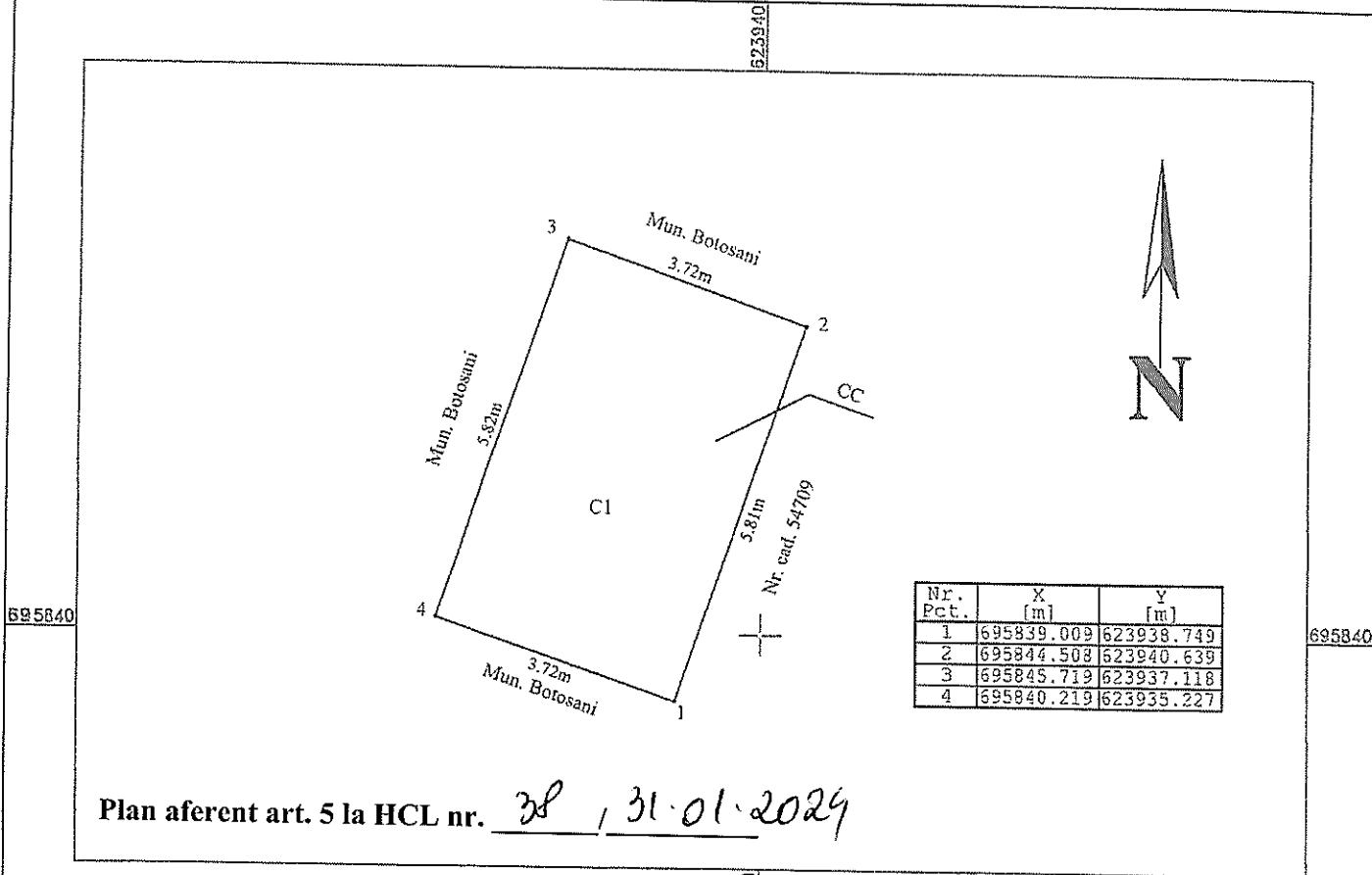

**A. Date referitoare la teren**

Nr. parcelă	Categorie de folosință	Suprafața (mp)	Mențiuni
-	CC	22	Teren intravilan
<b>Total</b>		<b>22</b>	-

**B. Date referitoare la construcții**

Cod	Destinația	Suprafața construită la sol (mp)	Mențiuni
CI	CA	22	Construcție anexa, garaj
<b>Total</b>		<b>22</b>	-

Suprafața totală măsurată a imobilului = 22 mp  
Suprafața din act = 22 mp

<p align="center"><b>Executant</b> <b>SC ALMA RAILROAD SRL</b> <b>SERIA RO-B-J, NR. 1905/2020</b></p> <p>Confirm executarea măsurătorilor la teren, corectitudinea întocmirii documentației cadastrale și corespondența acestora cu realitatea din teren</p> <p align="center">Semnătura și ștampila</p> <p><b>BUTNARIU</b> <b>MARIUS-</b> <b>BOGDAN</b></p> <p>Data: 15.11.2023</p>	<p align="center"><b>Inspector</b></p> <p>Confirm introducerea imobilului în baza de date integrată și atribuirea numărului cadastral</p> <p align="center">Semnătura și parașa</p> <p align="center">Data.....</p> <p align="center">Ștampila OCPI</p>
--	---

Plan de amplasament și delimitare a imobilului

ANEXA NR. 1.35 la regulament

Scara 1: <500>

Nr. cadastral	Suprafața măsurată a imobilului (mp)	Adresa imobilului
	977	Intravilan Mun. Botosani, Str. Parcul Tineretului, Jud. Botosani
Cartea funciară nr.		Unitatea Administrativ Teritorială (UAT)
		Botosani

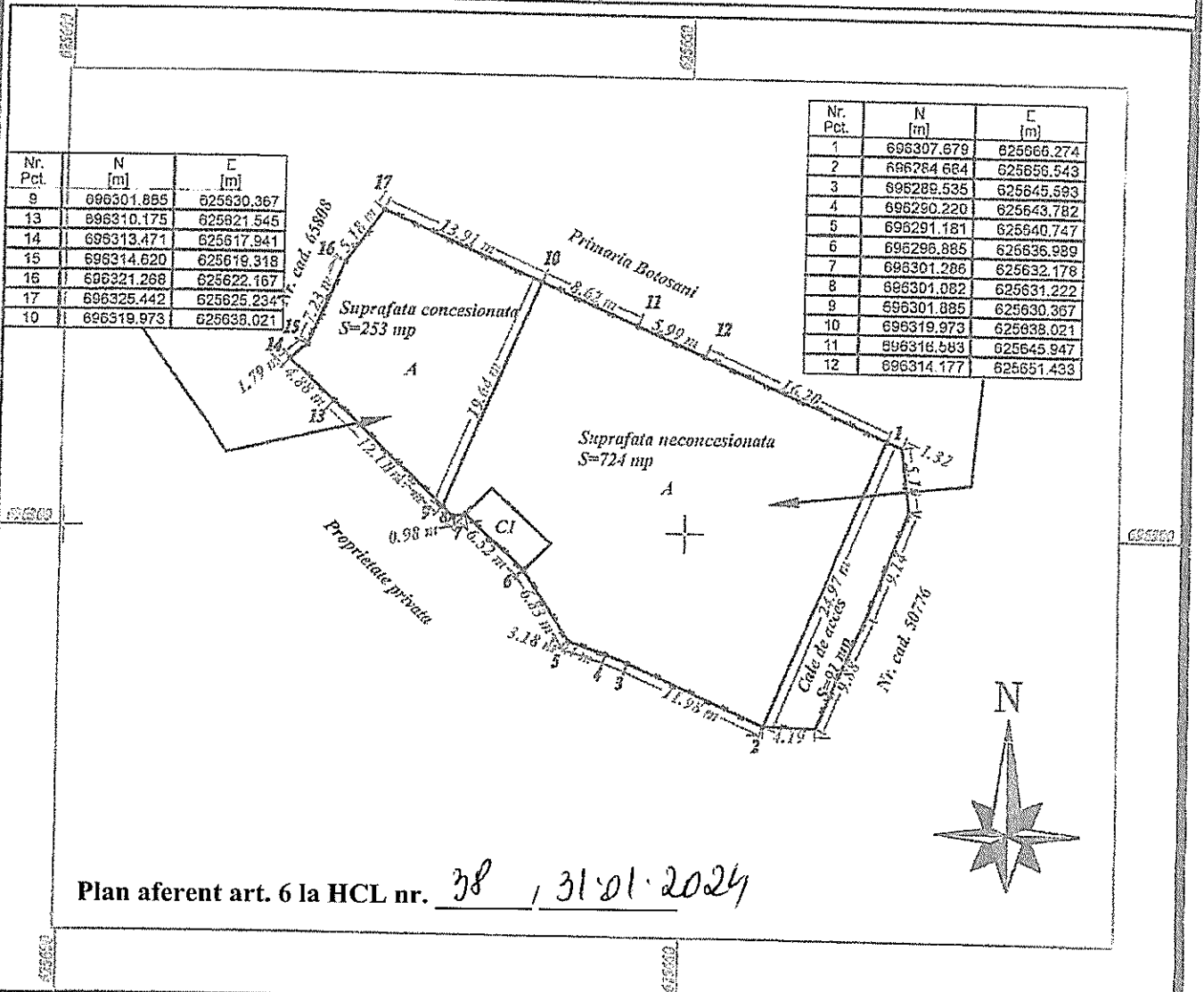

Plan aferent art. 6 la HCL nr. 38 / 31.01.2024

A. Date referitoare la teren

Nr. Parcelă	Categoria de folosință	Suprafața (mp)	Mențiuni
-	A	724	
-	A	253	
TOTAL		977	

B. Date referitoare la construcții

Cod Constr.	Destinație	Sup. construită la sol [mp]

Suprafața totală măsurată a imobilului = <977> mp.  
Suprafața din act = < > mp.

Executabil  
TELIȘCA EDUARD  
CERTIFICAT DE AUTORIZAȚIE: Seria B, Nr. 075  
Scara Categoria B.C  
TELIȘCA EDUARD

Inspector  
Semnătura și parafa

Ștampila BCPI

\* În situația în care există mai multe cadastre pentru imobilele vecine, în locul numelui vecinului se trece numărul cadastral, iar în lipsa numărului cadastral numărul topografic sau numărul administrativ. Suprafețele se rotundesc la metrul pătrat.

*Plan de amplasament si delimitare a imobilului*

Scara 1:200

Nr cadastral	Suprafata masurata	Adresa imobilului: intravilan
	38.00 mp	mun. Botosani, str. Calea Nationala nr. 9
Carte Funciara nr.		UAT Botosani

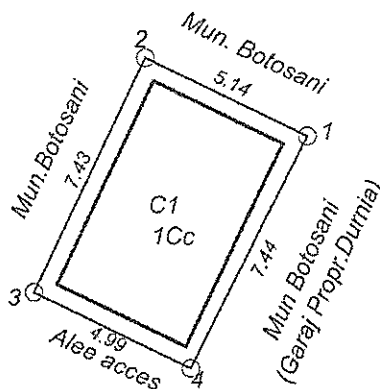

S teren=38.00 mp

Nr. Pct.	X [m]	Y [m]
1	696649.992	622105.574
2	696652.130	622100.898
3	696645.368	622097.807
4	696643.293	622102.348

Plan aferent art. 7 la HCL nr. 38 / 31.01.2024

A. Date referitoare la teren				
Nr. parcela	Categoria de folosinta	Suprafata (mp)	Valoare de impozitare (lei)	Mentuni
	Cc	38.00		Teren Municipiul Botosani. S = 38.00 mp
<b>TOTAL</b>		<b>38.00</b>		

B. Date referitoare la constructii			
Cod constr	Suprafata construita la sol (mp)	Valoare de impozitare (lei)	Mentuni
C1	24.00		Garaj
<b>TOTAL</b>	<b>24.00</b>		

Suprafata totala masurata a imobilului = 38.00 mp

<p><b>Executant: ing. Males Daniel Alexandru</b>                  Confirm executarea măsurătorilor la teren, corectitudinea întocmirii documentației cadastrale și corespondența acestora cu realitatea din teren</p> <p align="center"> <b>Daniel- Alexandru Males</b>                  Semnat digital de Daniel-Alexandru Males                  Data: 2024.01.16 09:16:49 +02'00'                  Data: 06.02.2023             </p>	<p align="center"><b>Inspector</b></p> <p align="center">Confirm introducerea imobilului în baza de date integrată și atribuirea numărului cadastral</p> <p align="center">Semnătura și parafa</p> <p align="center">Data: ..... Ștampila BCPI</p>
---	--

Plan de amplasament și delimitare a imobilului

Scara 1: 200

Nr. cadastral	Suprafața măsurată a imobilului	Adresa imobilului
57198	S = 194 mp	Municipiul Botoșani, strada Ion Pillat nr. 19, județul Botoșani

Nr. Cartea Funciară	Unitatea Administrativ Teritorială (UAT)
57198	BOTOȘANI

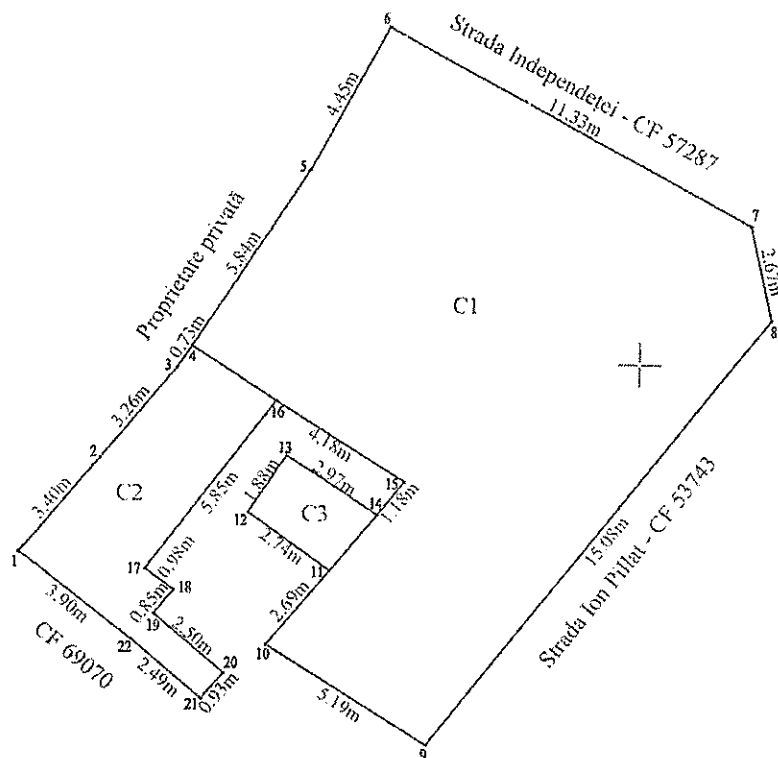

Plan aferent art. 8 la HCL nr. 38 / 31.01.2024

Nr. Pet.	Coordonate pet.de contur		Lungimi laturi D(i,j-1)
	X [m]	Y [m]	
1	695374.592	625563.000	3.395
2	695377.190	625565.186	3.256
3	695379.691	625567.271	0.733
4	695380.304	625567.672	5.840
5	695385.193	625570.866	4.452
6	695389.098	625573.005	11.334
7	695383.864	625583.058	2.668
8	695381.261	625583.645	15.075
9	695369.472	625574.249	5.190
10	695372.138	625569.796	2.692
11	695374.204	625571.522	2.739
12	695375.771	625569.276	1.877
13	695377.341	625570.304	2.973
14	695375.758	625572.821	1.176
15	695376.660	625573.575	4.176
16	695378.829	625570.006	5.851
17	695374.180	625566.453	0.984
18	695373.604	625567.251	0.851
19	695372.949	625566.707	2.502
20	695371.356	625568.636	0.931
21	695370.649	625568.030	2.487
22	695372.223	625566.104	3.905

Suprafața = 194 mp

A. Date referitoare la teren			
Nr. parcelă	Categorie de folosință	Suprafața (mp)	Mențiuni
-	CC	194	Teren intravilan
Total		194	-
B. Date referitoare la construcții			
Cod	Destinația	Suprafața construită la sol (mp)	Mențiuni
C1	CL	163	Locuință - nivel P - construită în anul 1883 Sc = Scd = 163 mp
C2	CA	25	Anexă gospodărească - nivel P+E - construită în anul 1883 Sc = 25 mp, Scd = 45 mp
C3	CA	6	Anexă gospodărească - nivel P - construită în anul 1883 Sc = Scd = 6 mp
Total		194	-
Suprafața totală măsurată a imobilului = 194 mp			
Suprafața din act = - mp			
Persoană fizică autorizată <b>CERINȚA</b> Prof. Paula Categorie B Seria HQ-BT-F nr. 0149 Confirma executarea măsurărilor la teren. Confirma corectitudinea precizării documentației cadastrale și corepondența acesteia cu realitatea din teren. Semnătura și ștampila Data: 22.09.2023			Inspector Confirma introducerea imobilului în baza de date integrată și atribuirea numărului cadastral Semnătura și parafa Data ..... Ștampila BCP

695380

695380

695360

625560