

ROMÂNIA
JUDEȚUL BOTOȘANI
MUNICIPIUL BOTOȘANI
CONSILIUL LOCAL

HOTĂRÂRE

privind aprobarea majorării suprafeței terenului reprezentat de Stadion Mecanex aparținând domeniului public al Municipiului Botoșani, transmis în administrarea Direcției Sport și Agreement Botoșani

CONSILIUL LOCAL AL MUNICIPIULUI BOTOȘANI

având în vedere referatul de aprobare a inițiatorului Primarul Municipiului Botoșani, domnul Cosmin Ionuț Andrei, prin care se propune Consiliului Local al Municipiului Botoșani majorarea suprafeței terenului reprezentat de Stadion Mecanex aparținând domeniului public al Municipiului Botoșani transmis în administrarea Direcției Sport și Agreement Botoșani,

văzând raportul de specialitate comun al Serviciului Patrimoniu și Biroului Cadastru Edilitar și Imobiliar și rapoartele de avizarea ale comisiilor de specialitate ale Consiliului Local al Municipiului Botoșani,

în conformitate cu prevederile art. 129 alin. (2) lit. (c) coroborat cu art. 129 alin. (6) lit. a) din Ordonanța de urgență a Guvernului nr. 57/2019 privind Codul administrativ, cu modificările și completările ulterioare și prevederile art. 73 din Ordinul nr. 600/2023 pentru aprobarea Regulamentului de recepție și înscriere în evidențele de cadastru și carte funciară, emis de Directorul general al Agenției Naționale de Cadastru și Publicitate Imobiliară,

în temeiul art. 139 alin (3) lit. g), art. 196 alin. (1) lit. a) și art. 240 alin. (2) din Ordonanța de urgență a Guvernului nr. 57/2019 privind Codul administrativ, cu modificările și completările ulterioare;

HOTĂRĂȘTE :

Art.1. Se aprobă majorarea suprafeței din măsurători a terenului aparținând domeniului public, reprezentat de Stadion Mecanex, poziția 902 din H.G. pentru modificarea anexei nr. 2 la Hotărârea Guvernului nr. 971/2002 privind atestarea domeniului public al Județului Botoșani, precum și al municipiilor, orașelor și comunelor din Județul Botoșani, transmis în administrarea Direcției Sport și Agreement Botoșani, de la 6415 m.p. la 7008 m.p., conform Anexei - Plan de amplasament și delimitare a imobilului, parte integrantă la prezenta hotărâre.

Art.2. Se mandatează domnul Primar Cosmin Ionuț Andrei, să semneze declarația autentică de modificare a suprafeței terenului aparținând domeniului public reprezentat de Stadion Mecanex, suprafața din măsurători care urmează a fi înscrisă fiind de 7008 m.p.

Art.3. Primarul Municipiului Botoșani, domnul Cosmin Ionuț Andrei, prin Serviciul Patrimoniu, Biroul Cadastru Edilitar Imobiliar și celelalte servicii ale aparatului de specialitate va duce la îndeplinire prevederile prezentei hotărâri.

Art.4. Prezenta hotărâre se comunică Primarului municipiului Botoșani, Serviciului Patrimoniu, Biroului cadastru Edilitar și Imobiliar și Instituției Prefectului Județul – Botoșani.

PREȘEDINTE DE ȘEDINȚĂ,
Consilier,
Miluță Timofti

CONTRASEMNEAZĂ,
Secretar general,
Oana Gina Chițanu

Plan de amplasament și delimitare a imobilului

Scara 1: 500

Nr. cadastral	Suprafața măsurată a imobilului	Adresa imobilului
	S = 7 008 mp	Municipiul Botoșani, Strada Veteranilor nr.20, Judetul Botoșani
Nr. Cartea Funciun	Unitatea Administrativ Teritorială (UAT)	
	BOTOȘANI	

696500

696500

696400

696400

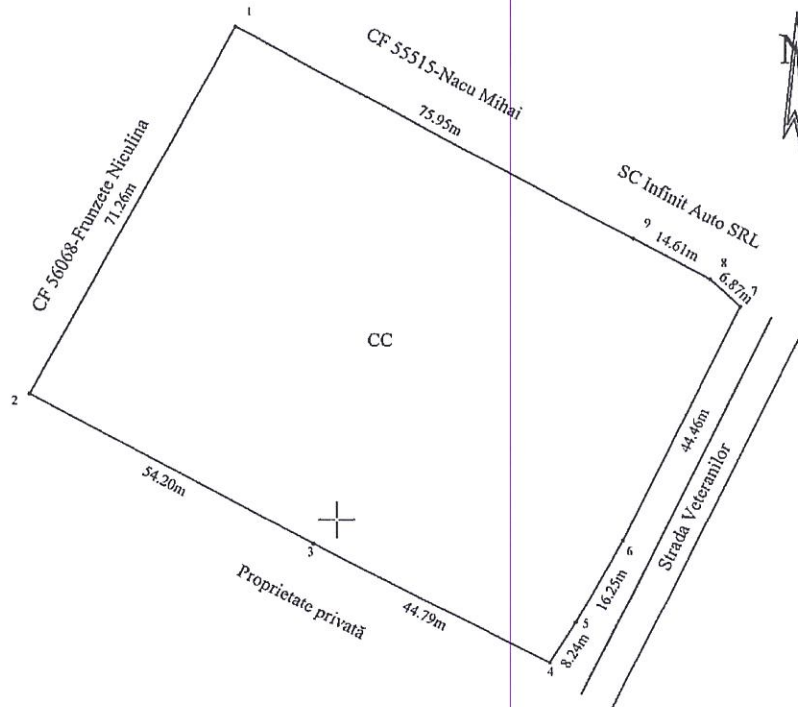

696300

696300

A. Date referitoare la teren			
Nr. parcelă	Categorie de folosință	Suprafața (mp)	Mențiuni
-	CC	7 008	Teren în avilun total împreună cu gard din plasa (Stadiu Mecanex)
Total		7 008	
B. Date referitoare la construcții			
Cod	Destinația	Suprafața construită la sol (mp)	Mențiuni
-	-	-	-
Total		-	-
Suprafața măsurată a imobilului = 7 008 mp			
Suprafața din act a imobilului = 6 415 mp			
Executant:		Inspector	
Persoană fizică autorizată, Ing. Anton Ioana Categoria B Seria RO-BT-F nr. 0113 Confirma executarea măsurătorilor la teren, corectitudinea literarilor documentației cadastrale și corespondența terenului cu planurile cadastrale		Confirma introducerea imobilului în baza de date integrată și atribuirea numărului cadastral Semnătura și parafă Data: Ștampila BCPI	

Ioana
Anton

Data: 2023.09.05
14:08:00