

**ROMÂNIA**  
**JUDEȚUL BOTOȘANI**  
**MUNICIPIUL BOTOȘANI**  
**CONSILIUL LOCAL**

---

**HOTĂRÂRE**

**pentru aprobarea Organigramei și Statului de funcții ale Filarmonicii „George Enescu”  
Botoșani**

**CONSILIUL LOCAL AL MUNICIPIULUI BOTOȘANI,**

analizând propunerile d-nului Primar Cosmin Ionuț Andrei cu privire la aprobarea Organigramei și Statului de funcții ale Filarmonicii „George Enescu” Botoșani,

văzând referatul de aprobare a proiectului de hotărâre, raportul de specialitate al Serviciului resurse umane, salarizare nr. 7131/25.09.2023, adresa conducerii Filarmonicii „George Enescu” Botoșani nr. 2671/25782/25.09.2023, precum și rapoartele de avizare ale comisiilor de specialitate ale Consiliului Local al Municipiului Botoșani,

în baza prevederilor art. 129 alin. (2) lit. a) și alin. (3) lit. c) din Ordonanța de urgență a Guvernului nr. 57/2019 privind Codul administrativ, cu modificările și completările ulterioare și ale Legii - cadru nr.153/2017 privind salarizarea personalului plătit din fonduri publice, cu modificările și completările ulterioare,

în temeiul art. 196 alin. (1) lit. a), al art. 139 alin. (3) lit. g) și al art. 240 alin. (2) din Ordonanța de Urgență a Guvernului nr. 57/2019 din 3 iulie 2019 privind Codul administrativ, publicată în Monitorul Oficial al României nr. 555 din 5 iulie 2019, cu modificările și completările ulterioare,

**HOTĂRĂȘTE:**

**Art. 1** Se aprobă Organigrama și Statul de funcții ale Filarmonicii „George Enescu” Botoșani conform anexei nr. 1, respectiv anexei nr. 2 la prezenta hotărâre.

**Art.2** La data intrării în vigoare a prezentei hotărâri HCL nr. 339/28.07.2023 își încetează valabilitatea.

**Art. 3** Primarul municipiului Botoșani, prin Direcția Economică și celelalte servicii ale aparatului de specialitate, precum și managerul Filarmonicii „George Enescu” Botoșani vor duce la îndeplinire prevederile prezentei hotărâri.

**PREȘEDINTE DE ȘEDINȚĂ,**  
**Consilier,**  
**Miluță Timofti**

**CONTRASEMNEAZĂ,**  
**Secretar general,**  
**Oana Gina Chițanu**

**Botoșani, 28 septembrie 2023**  
**Nr. 436**

( 68 posturi )

1 OCTOMBRIE 2023

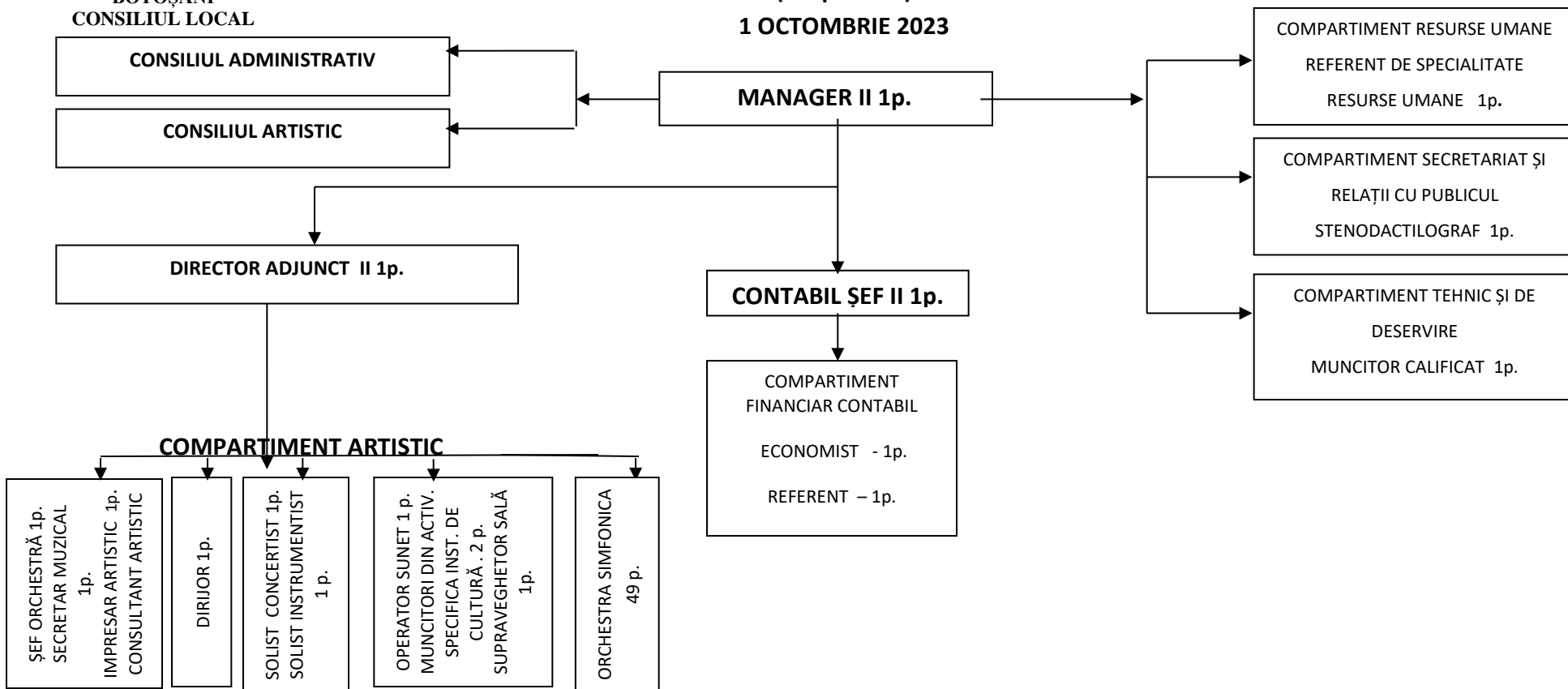

VIOARA a I-a 7p.	VIOARA a II-a 7p.	VIOLA 4p.	VIOLONCEL 4 p.	CONTRABAS 2 p.	FLAUT 4 p.	OBOI 3 p.	CLARINET 3 p.	FAGOT 2p.	CORN 4p.	TROMPETA 4p.	TROMBON 2p.	PERCUTIE 3p.
CONCERT MAESTRU 1 p. ȘEF PARTIDA 1 p. ARTIST INSTR. 5 p.	ȘEF PARTIDĂ 1p. ARTIST INSTR. 6 p	ȘEF PARTIDĂ 1p. ARTIST INSTR. 2 p. INSTRUMENTIST 1 p.	ȘEF PARTIDA 1 p. ARTIST INSTR. 3 p.	ȘEF PARTIDA 1 p. ARTIST INSTR. 1 p.	ȘEF PARTIDA 1p. ARTIST INSTR. 3 p.	ȘEF PARTIDA 2 p. ARTIST INSTR. 1p.	ȘEF PARTIDA 1 p. ARTIST INSTR. 2 p.	ȘEF PARTIDA 1 p. ARTIST INSTR. 1 p.	ȘEF PARTIDA 1 p. ARTIST INSTR. 3 p.	ȘEF PARTIDA 1 p. ARTIST INSTR. 3 p.	ȘEF PARTIDA 1 p. ARTIST INSTR. 1 p.	ȘEF PARTIDA 2 p. ARTIST INSTR. 1 p.

Președinte de ședință,  
Consilier, Miuluță Timofti

Contrasemnează,  
Secretar general, Oana Gina Chițanu

**ROMÂNIA**  
**JUDEȚUL BOTOȘANI**  
**MUNICIPIUL BOTOȘANI**  
**CONSILIUL LOCAL**

Anexa nr. 2 la HCL nr. 436/28.09.2023

**STATUL DE FUNCȚII**  
**AL FILARMONICII „GEORGE ENESCU” BOTOȘANI**  
**ÎNCEPÂND CU DATA DE 1 OCTOMBRIE 2023**

**Anexa III: FAMILIA OCUPAȚIONALĂ DE FUNCȚII BUGETARE ”CULTURA”**  
**UNITĂȚI DE CULTURĂ**  
**CAPITOLUL I / II Alte instituții de spectacole sau concerte**

**a). Funcții de conducere**

Nr. Crt	FUNCTIA	NIVELUL STUDIILOR	GRAD PROFESIONAL	GRADATIA CORESP. TRANS. DE VECHIME
<b>0</b>	<b>1</b>	<b>2</b>	<b>3</b>	<b>4</b>
1	Manager	S	II	5
2	Director adjunct	S	II	5
3	Contabil șef	S	II	5

**b). Funcții de execuție**

Nr. Crt.	FUNCTIA DE EXECUTIE	NIVELUL STUDIILOR	GRAD SAU TRPT.PROF	GRADATIA CORESP.TRANS. DE VECHIME
<b>0</b>	<b>1</b>	<b>3</b>	<b>4</b>	<b>5</b>
4	Dirijor	S	II	5
5	Solist concertist	S	IA	5
6	Solist instrumentist	S	IA	5
7	Secretar muzical	S	DEBUTANT	0
8	Impresar artistic	S	IA	5
9	<i>Consultant artistic</i>	<i>S</i>	<i>DEBUTANT</i>	<i>0</i>
10	<i>Șef orchestră</i>	<i>S</i>	<i>IA</i>	<i>2</i>
11	Concert maestru	S	II	4
12	Sef partida vioara I	S	IA	5
13	Artist instr. vioara I	S	I	5
14	Artist instr. vioara I	S	I	5
15	Artist instr. vioara I	S	I	5
16	Artist instr. vioara I	S	I	5
17	Artist instr. vioara I	S	II	3
18	Sef partida vioara II	S	IA	5
19	Artist instr. vioara II	S	I	5
20	Artist instr. vioara II	S	I	5
21	Artist instr. vioara II	S	IA	4

Nr. Crt.	FUNCTIA DE EXECUTIE	NIVELUL STUDIILOR	GRAD SAU TRPT.PROF.	GRADATIA CORESP. TRANS. DE VECHIME
22	Artist instr. vioara II	S	I	2
23	Artist instr. vioara II	S	DEBUTANT	0
24	Artist instr. vioara II	S	DEBUTANT	0
25	<i>Şef partidă violă</i>	S	IA	2
26	Art. instr. viola	S	IA	2
27	Art. instr. viola	S	DEBUTANT	0
28	Art. instr. viola	M	Tr.PROF.I	5
29	Sef partida violoncel	S	I	3
30	Art.instr. violoncel	S	I	5
31	Art.instr. violoncel	S	I	2
32	Art.instr. violoncel	S	II	0
33	Sef partida contrabas	S	IA	3
34	Artist instr. contrabas	S	I	5
35	Sef partidă flaut	S	IA	4
36	Artist instr. flaut	S	I	3
37	Artist instr. flaut	S	II	1
38	Artist instr. flaut	S	II	0
39	Sef partida oboi	S	IA	5
40	Sef partida oboi	S	IA	5
41	Artist instr. oboi	S	II	0
42	Sef partida clarinet	S	IA	4
43	Artist instr. clarinet	S	II	2
44	Artist instr. clarinet	S	II	0
45	Sef partida fagot	S	IA	5
46	Artist instr. fagot	S	I	3
47	Sef partida corn	S	IA	5
48	Artist instr. corn	S	I	5
49	Artist instr. corn	S	I	4
50	Artist instr. corn	S	II	1
51	Şef partida trompeta	S	IA	3
52	Artist instr. trompeta	S	I	3
53	Artist instr. trompeta	S	II	1
54	Artist instr. trompeta	S	DEBUTANT	0
55	Sef partida trombon	S	IA	5
56	Artist instr. trombon	S	I	2
57	Sef partida percutie	S	IA	5
58	Sef partida percutie	S	IA	4
59	Artist instr. percutie	S	II	1
60	Operator sunet	M	TRPT.PROF.I	5
61	Muncitor din activitatea specifică instituțiilor de spectacole sau concerte	M	I	5
62	Muncitor din activitatea specifică instituțiilor de spectacole sau concerte	M	I	5
63	<i>Supraveghetor sală</i>	<i>M</i>	<i>I</i>	<i>5</i>

Anexa VIII : FAMILIA OCUPAȚIONALĂ DE FUNCȚII BUGETARE "ADMINISTRAȚIE"

B. Alte unități bugetare de subordonare centrală și locală, precum și din compartimente de contabilitate, financiar, aprovizionare, investiții

I.Salarii de baza pentru activitatea de specialitate

b.Functii de executie pe grade profesionale

<b>Nr. Crt.</b>	<b>FUNCTIA DE EXECUTIE</b>	<b>NIVELUL STUDIILOR</b>	<b>GRAD SAU TRPT.PROF.</b>	<b>GRADATIA CORESP.TRANS. DE VECHIME</b>
64	Economist	S	I	5
65	Referent de specialitate resurse umane	S	I	5
66	Referent	M	IA	5

**Anexa VIII: FAMILIA OCUPAȚIONALĂ DE FUNCȚII BUGETARE ”ADMINISTRAȚIE”**

**C. Alte funcții comune din sectorul bugetar**

Salarii de baza pentru personalul plătit din fonduri publice care desfășoară activitate de secretariat – administrativ, gospodărire, întreținere-reparații și deservire

**b).Funcții de execuție pe trepte profesionale**

<b>Nr. Crt</b>	<b>FUNCTIA DE EXECUTIE</b>	<b>NIVELUL STUDIILOR</b>	<b>GRAD SAU TRPT.PROF.</b>	<b>GRADATIA CORESP.TRANS. DE VECHIME</b>
67	Stenodactilograf	M	IA	5
68	Muncitor calificat	G	II	5

**PREȘEDINTE DE ȘEDINȚĂ,**  
**Consilier,**  
**Miluță Timofti**

**CONTRASEMNEAZĂ,**  
**Secretar general,**  
**Oana Gina Chițanu**