

**ROMANIA**  
**JUDETUL BOTOSANI**  
**MUNICIPIUL BOTOSANI**  
**CONSILIUL LOCAL**

---

**HOTĂRÂRE**

**privind declararea unor imobile ca bunuri aparținând domeniului privat de interes local al Municipiului Botoșani**

**CONSILIUL LOCAL AL MUNICIPIULUI BOTOȘANI**

analizând propunerea domnului Primar Cosmin Ionuț Andrei privind declararea unor imobile ca bunuri aparținând domeniului privat de interes local al municipiului Botoșani,

văzând raportul de specialitate al Serviciului Patrimoniu, Biroului Cadastru și Serviciului Contabilitate, precum și raportul de avizare al comisiei de specialitate a Consiliului Local al Municipiului Botoșani,

în conformitate cu prevederile art. 129 alin. (2) lit. c), ale art. 354, art. 355 și art. 357 din Ordonanța de urgență a Guvernului nr. 57/03.07.2019, privind Codul administrativ, cu modificările și completările ulterioare și ale Hotărârii Guvernului nr. 392/2020 privind aprobarea Normelor tehnice pentru întocmirea inventarului bunurilor care alcătuiesc domeniul public și privat al comunelor, al orașelor, al municipiilor și al județelor,

în temeiul art. 139 alin (3) lit. g), al art. 196 alin (1) lit. a) și ale art. 240 alin. 2 din Ordonanța de urgență a Guvernului nr. 57 din 3 iulie 2019 privind Codul administrativ, publicată în Monitorul Oficial al României nr. 555 din 5 iulie 2019, cu modificările și completările ulterioare,

**H O T Ă R Ă Ș T E:**

**Art. 1.** (1) Se declară ca bunuri aparținând domeniului privat de interes local al municipiului Botoșani următoarele bunuri imobile prevăzute în procesul verbal de inventariere al comisiei de inventariere, în vederea obținerii numerelor cadastrale provizorii:

Nr. crt.	Codul de clasificare	Denumirea bunului	Elementele de identificare	Anul dobândirii și/sau al dării în folosință	Valoarea de inventar (lei)	Situația juridică actuală
0	1	2	3	4	5	6
423	“-“	Arabil	Strada Împărat Traian nr. 94-96 - teren A în suprafață de 102 mp	1980	16560,72	Decret expropriere nr. 147/1980
424	“-“	Curți, construcții	Strada Gării nr. 4 - teren CC în suprafață de 39 mp	1984	6981,00	Decret expropriere nr. 154/1982
425	“-“	Curți, construcții	Aleea Arcului nr. 7 - teren CC în suprafață de 15 mp (baterie garaje – garaj, poziția 5)	1977	2747,55	Decret expropriere nr. 396 /1977
426	“-“	Curți, construcții	Strada Radu Mihnea FN - teren CC în suprafață de 89 mp	-	14450,04	-
427	“-“	Curți, construcții	Aleea Prieteniei nr. 2, sc. D - teren CC în suprafață de 10 mp (extindere adiacent)	1977	1831,70	Decret expropriere nr. 396/1977

428	“-“	Arabil	Strada Humăriei nr. 29 - teren A în suprafață de 600 mp	-	103656,00	-
429	“-“	Arabil	Drumul Tătarilor nr. 1G - teren A în suprafață de 997 mp	1981	161872,92	Decret expropriere nr. 420/1981
430	“-“	Curți, construcții	Strada Popăuți FN - teren CC în suprafață de 8357 mp	-	1356842,52	-
431	“-“	Curți, construcții	Strada Peco FN - teren CC în suprafață de 4464 mp	-	799056,00	-
432	“-“	Curți, construcții	Calea Națională nr. 45A - teren CC în suprafață de 234 mp	1984	42861,78	Decret expropriere nr. 423/1984
433	“-“	Curți, construcții	Strada Peco FN - teren CC în suprafață de 4059 mp	-	659019,24	-

(2) Bunurile prevăzute la alin. (1) se identifică prin planșele anexe 423 - 433 la prezenta hotărâre.

**Art. 2.** Se modifică poz. nr. 13 din H.C.L. nr. 311/28.12.2012, în sensul că se diminuează suprafața imobilului de la 32,71 ha la 30,83 ha, respectiv parcela cadastrală 229 înscrisă în Cartea Funciară nr. 62350 se diminuează de la 54800 mp la 36004 mp, motivat de faptul că diferența de suprafață de 18796 mp a fost atribuită în proprietate conform Sentinței Civile nr. 7745/28.06.2013.

**Art. 3.** Se aprobă efectuarea demersurilor pentru actualizarea cărții funciare nr. 62350, pentru imobilul teren în suprafață de 108000 mp situat în extravilan municipiul Botoșani, parcela cadastrală A 229, P 230, HB 231 și P 232, în sensul că se diminuează suprafața înscrisă în cartea funciară de la 108000 mp la 89204 mp, respectiv suprafața parcelei cadastrale 229 se diminuează de la 54800 mp la 36004 mp, motivat de faptul că diferența de suprafață de 18796 mp a fost atribuită în proprietate conform Sentinței Civile nr. 7745/28.06.2013

**Art. 4.** Primarul Municipiului Botoșani, prin serviciile aparatului de specialitate, va duce la îndeplinire prevederile prezentei hotărâri.

**PREȘEDINTE DE ȘEDINȚĂ,  
Consilier, Miluță Timofti**

**CONTRASEMNEAZĂ,  
Secretar general, Oana Gina Chițanu**

**Botoșani, 31.10.2023  
Nr. 475**

**Plan de amplasament si delimitare a imobilului**

**Scara 1:500**

Nr cadastral	Suprafata masurata	Adresa imobilului: intravilan
	102.00 mp	mun. Botosani, str.Imparat Traian nr. 94-96

Carte Funciara nr.		UAT	Botosani
--------------------	--	-----	----------

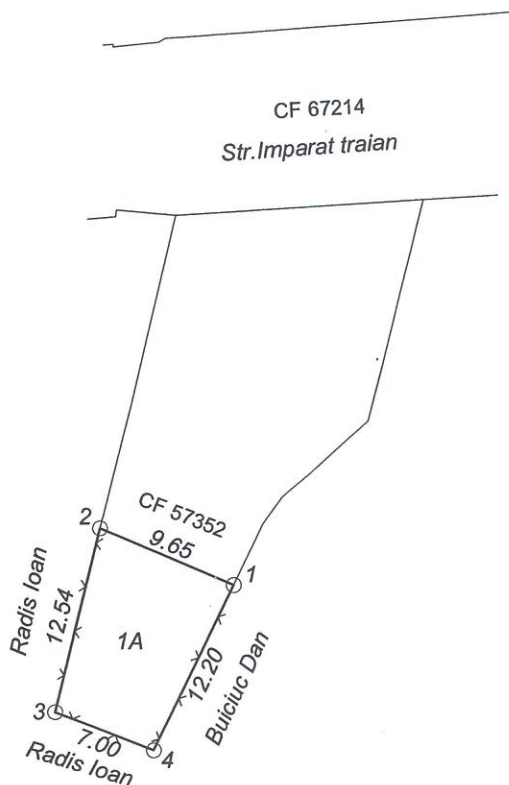

Nr. Pct.	X [m]	Y [m]
1	696364.625	625698.186
2	696368.414	625689.306
3	696356.225	625686.349
4	696353.653	625692.858

**Anexa nr. 423 la HCL nr. \_\_\_\_\_ / \_\_\_\_\_**

A. Date referitoare la teren				
Nr. parcela	Categoria de folosinta	Suprafata (mp)	Valoare de impozitare (lei)	Mentiuni
	A	102.00		
<b>TOTAL</b>		<b>102.00</b>		
B. Date referitoare la constructii				
Cod constr.	Suprafata construita la sol (mp)	Valoare de impozitare (lei)	Mentiuni	
<b>TOTAL</b>				
<b>Suprafata totala masurata a imobilului = 102.00 mp</b>				
<b>Executant: ing. Males Daniel Alexandru</b> Confirm executarea măsurătorilor la teren, corectitudinea întocmirii documentației cadastrale și corespondența acesteia cu realitatea din teren.  Seria RO/ST-F. Nr. 0131 DANIEL MALES ALEXANDRU Semnătura și ștampila Data: 19.09.2021 			<b>Inspector</b> Confirm introducerea imobilului în baza de date integrată și atribuirea numărului cadastral  Semnătura și parafa Data..... Ștampila BCPI	

**Plan de amplasament si delimitare a imobilului**

Scara 1:200

Nr cadastral	Suprafata masurata	Adresa imobilului: intravilan
	39.00 mp	mun. Botosani, str.Garii nr.4

Carte Funciara nr.		UAT	Botosani
--------------------	--	-----	----------

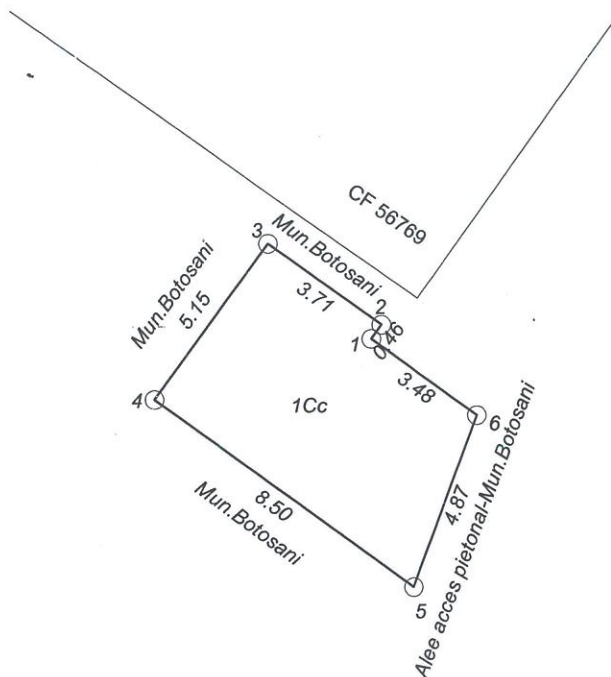

Nr. Pct.	X [m]	Y [m]
1	696053.105	623426.688
2	696053.482	623426.958
3	696055.668	623423.962
4	696051.506	623420.926
5	696046.494	623427.795
6	696051.055	623429.498

**Anexa nr. 424 la HCL nr. \_\_\_\_\_ / \_\_\_\_\_**

A. Date referitoare la teren				
Nr. parcela	Categoria de folosinta	Suprafata (mp)	Valoare de impozitare (lei)	Mentiuni
	Cc	39.00		Teren Municipiul Botosani S = 39.00 mp-teren neimprejmuat
<b>TOTAL</b>		<b>39.00</b>		

B.Date referitoare la constructii			
Cod constr.	Suprafata construita la sol (mp)	Valoare de impozitare (lei)	Mentiuni
<b>TOTAL</b>			

Suprafata totala masurata a imobilului = 39.00 mp

<p><b>Executant: ing. Males Daniel Alexandru</b>                  Confirm executarea masuratorilor la teren, corectitudinea intocmirii documentatiei cadastrale si corespunderea acesteia cu realitatea din teren.</p> <p align="center">                       Semnatura si stampila                      Data: 10.08.2023                 </p>	<p align="center"><b>Inspector</b></p> <p>Confirm introducerea imobilului in baza de date integrata si atribuirea numarului cadastral</p> <p align="center">Semnatura si parafa</p> <p align="center">Data..... Stampila BCPI</p>
--	---

## Plan de amplasament și delimitare a imobilului

Scara 1: 100

Nr. cadastral	Suprafața măsurată a imobilului (mp)	Adresa imobilului:
	15.00 mp	Aleea Arcului nr. 7, parcare acoperita poziția nr. 5 - intravilan mun. Botoșani, jud. Botoșani

Nr. Cartea Funciară:	Unitatea Administrativ Teritorială (UAT)
	Botoșani

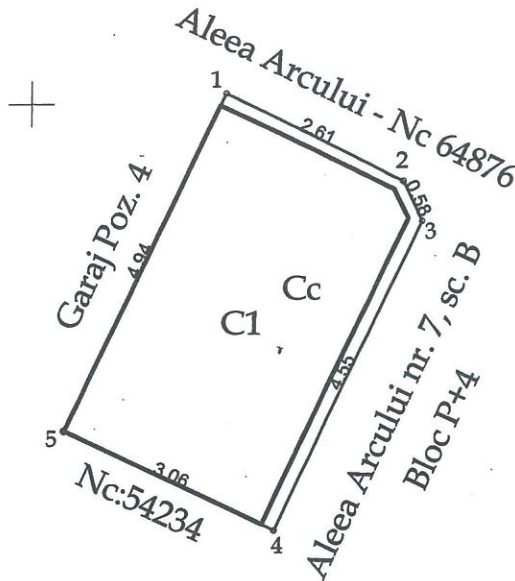

Anexa nr. 425 la HCL nr. \_\_\_\_\_ / \_\_\_\_\_

A. Date referitoare la teren			
Nr. parcelă	Categorie de folosință	Suprafața (mp)	Mențiuni
	Cc	15	Teren intravilan construit.
Total		15	
B. Date referitoare la construcții			
Cod	Destinația	Suprafața construită la sol (mp)	Mențiuni
C1	CA	14	Parcare acoperita - poziția nr.5.
Total		14	
<b>Suprafața totală măsurată a imobilului = 15.00 mp</b>			
<b>Suprafața din act = 15.00 mp</b>			
<b>Executant: ing. Neculăeș Andrei Alex</b> <b>RO-BT-F NR. 0120 / 21.01.2019</b> (nume, prenume) Confirm executarea măsurătorilor la teren, corectitudinea întocmirii documentației cadastrale și corespondența acesteia cu realitatea din teren. Semnătura și stampila		<b>Inspector</b> Confirm introducerea imobilului în baza de date integrată și atribuirea numărului cadastral Semnătura și parafa  Data.....	
Data: 21.03.2023 SERIA RO-BT-F, Nr. 0120 NECULĂEȘ ANDREI ALEX CATEGORIA B		Stampila BCPI	

\* În situația în care există numere cadastrale pentru imobilele vecine, în locul numelui vecinului se va trece numărul cadastral, iar în lipsa numărului cadastral numărul topografic sau numărul administrativ. Suprafețele se rotunjesc la metru pătrat.

Plan de amplasament si delimitare a imobilului

Scara 1:200

Nr cadastral	Suprafata masurata	Adresa imobilului: intravilan
	89.00 mp	mun. Botosani, str.Radu Mihnea Fn.

Carte Funciara nr.		UAT	Botosani
--------------------	--	-----	----------

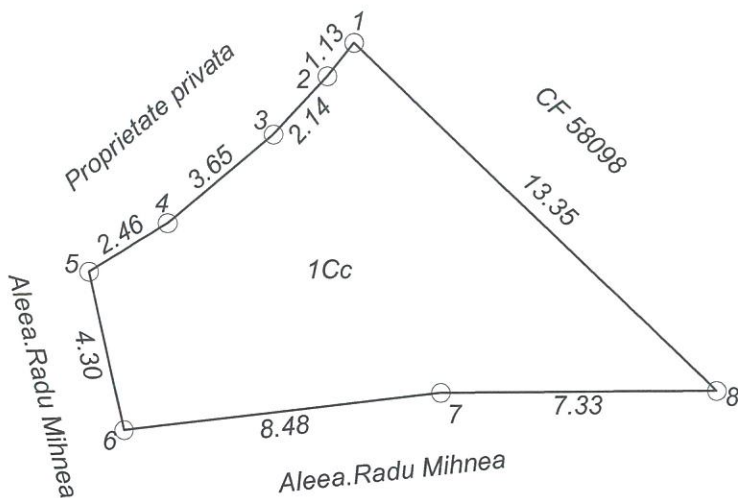

Nr. Pct.	X [m]	Y [m]
1	696190.628	625872.388
2	696189.751	625871.673
3	696188.207	625870.240
4	696185.863	625867.438
5	696184.581	625865.340
6	696180.381	625866.269
7	696181.359	625874.694
8	696181.390	625882.020

Anexa nr. 426 la HCL nr. \_\_\_\_\_ / \_\_\_\_\_

A. Date referitoare la teren				
Nr. parcela	Categoria de folosinta	Suprafata (mp)	Valoare de impozitare (lei)	Mentuni
	Cc	89.00		Teren Municipiul Botosani. S = 89.00 mp-teren imprejmuit partial, pe laturile 1-5 cu zid de sprijin din beton si pe laturile 5-8 cu gard plasa de sarma
TOTAL		89.00		
B. Date referitoare la constructii				
Cod constr.	Suprafata construita la sol (mp)	Valoare de impozitare (lei)	Mentuni	
TOTAL				
Suprafata totala masurata a imobilului = 89.00 mp				
Suprafata din act = 89.00 mp				
<p>Executant: <b>ing. Males Daniel Alexandru</b></p> <p>Confirm executarea măsurătorilor la teren, corectitudinea întocmirii documentației cadastrale și corespondența acesteia cu realitatea din teren</p> <p>Senia RO-BT-F. Nr. 0131</p> <p><b>MALES DANIEL ALEXANDRU</b></p> <p>Data: 13.10.2023</p> <p>CATEGORIA B</p>			<p style="text-align: center;"><b>Inspector</b></p> <p>Confirm introducerea imobilului în baza de date integrată și atribuirea numărului cadastral</p> <p style="text-align: center;">Semnătura și parafa</p> <p style="text-align: center;">Data.....</p> <p style="text-align: center;">Ștampila BCPI</p>	

3610

3620

## Plan de amplasament și delimitare a imobilului

Scara 1: 100

Nr. cadastral	Suprafața măsurată a imobilului	Adresa imobilului
	S = 10 mp	Municipiul Botoșani, Alea Prieteniei nr. 2, sc. D, Judetul Botosani

Nr. Cartea Funciară	Unitatea Administrativ Teritorială (UAT)
	<b>BOTOȘANI</b>

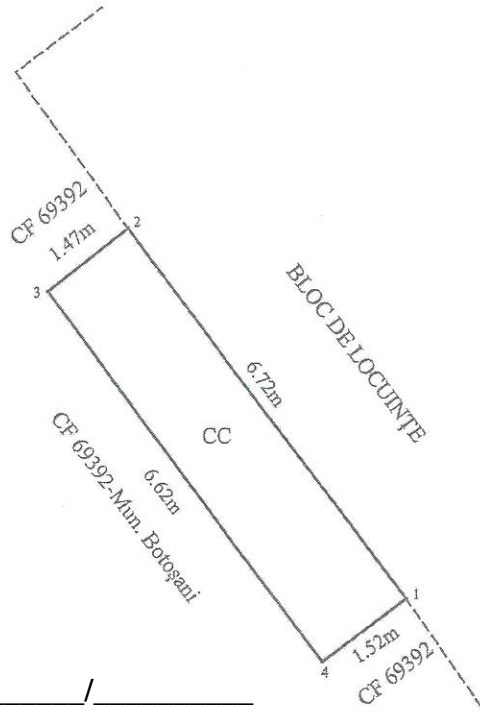

695240

695240

Anexa nr. 427 la HCL nr. \_\_\_\_\_ / \_\_\_\_\_

### A. Date referitoare la teren

Nr. parcelă	Categorie de folosință	Suprafața (mp)	Mențiuni
-	CC	10	Teren intravilan ocupat de construcție.
Total		10	

### B. Date referitoare la construcții

Cod	Destinația	Suprafața construită la sol (mp)	Mențiuni
-	-	-	-
Total		-	-

Suprafața măsurată a imobilului = 10 mp

Suprafața din act a imobilului = 10 mp

Executant :  
Persoană fizică autorizată,  
Ing. Hîrtopeanu Claudia Marina  
Categorie B  
Seria RO-BT-F nr. 0153

Inspector

Confirm introducerea imobilului în baza de date integrată și atribuirea numărului cadastral  
Semnătura și parafa

Data.....  
Ștampila BCPI



695230

695230

# PLAN DE AMPLASAMENT ȘI DELIMITARE A IMOBILULUI

SCARA 1:500

Nr. Cadastral	Sup. măsurată (m <sup>2</sup> )	Adresa imobilului
	600.00	Mun. Botosani, Strada Humariei, Numarul 29
Nr. Carte Funciară		Unitatea Administrativ Teritorială (UAT)
		BOTOSANI

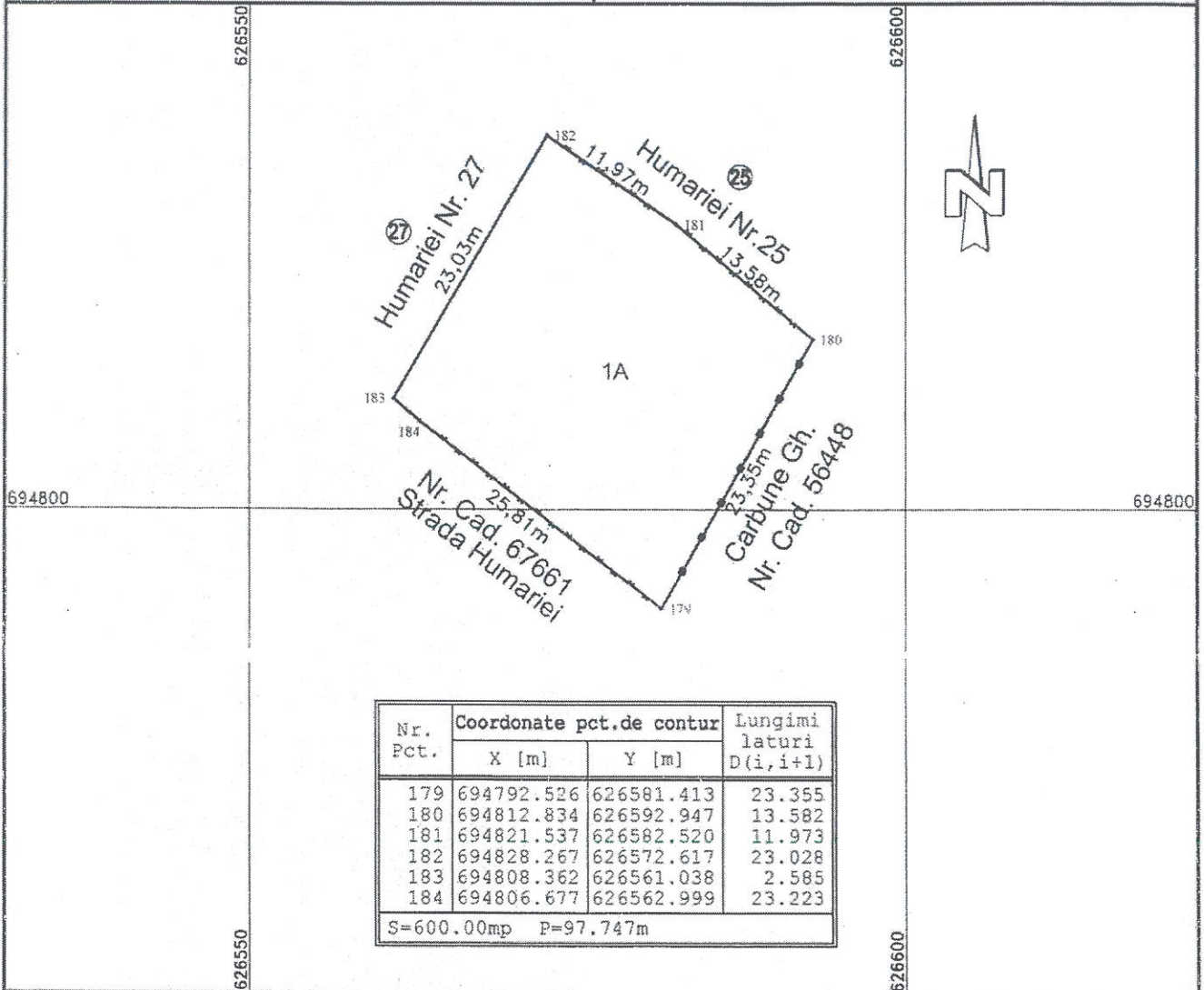

## A. DATE REFERITOARE LA TEREN

Nr. Parcelă	Cat. de folosință	Suprafața (m <sup>2</sup> )	Mențiuni
-	A	600.00	Teren partial imprejmuit : Gard din tabla pe latura Estica, gard din sarma pe latura Sudica si Nordica.
-	-	-	
<b>Total:</b>		<b>600.00</b>	-

## B. DATE REFERITOARE LA CONSTRUCȚII

Cod	Destinație	Suprafața (m <sup>2</sup> )	Mențiuni
-	-	-	-
<b>Total:</b>		<b>-</b>	<b>-</b>

Suprafața totală măsurată a imobilului = 600 m<sup>2</sup>

Suprafața din acte = 600 m<sup>2</sup>

Executant: SC MALICAD EXPERT S.R.L., Seria RO-B-J, Nr. 1955

Inspector:

Confirm executarea măsurătorilor la teren, corectitudinea întocmirii documentației cadastrale și corespondența acestora cu realitatea din teren.

Confirm introducerea imobilului în baza de date intergată și atribuirea numărului cadastral.

Ing. Ghiderson Bogdan, Seria RO-BT-F, nr. 0137, Categoria C

Semnătura și parafă:

Data: 06.09.2023

Anexa nr. 428 la HCL nr. \_\_\_\_\_ / \_\_\_\_\_



# Plan de amplasament și delimitare a imobilului

Scara 1:500

Nr. cadastral	Suprafața măsurată a imobilului (mp)	Adresa imobilului
	997	Intravilan Mun. BOTOSANI, Drumul Tatarilor, Nr. 1G, jud. BOTOSANI

Nr. Cartea Funciară	Unitatea Administrativ Teritorială (UAT)
	BOTOSANI

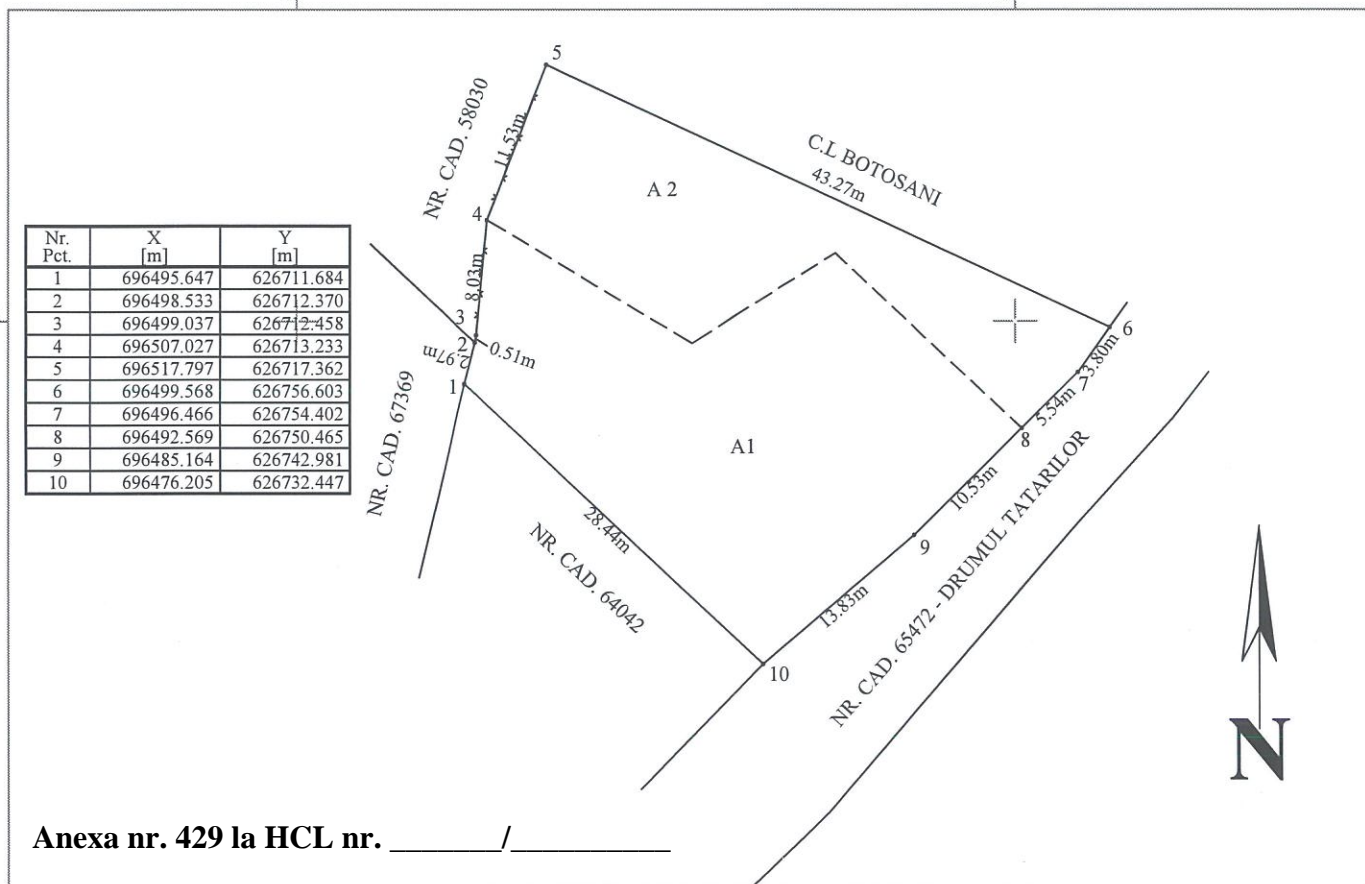

Anexa nr. 429 la HCL nr. \_\_\_\_\_ / \_\_\_\_\_

### A. Date referitoare la teren

Nr. parcelă	Categorie de folosință	Suprafața (mp)	Mențiuni
	A1	617	Teren intravilan împrejmuit cu gard din plasa intre punctele 1-2-3-4-5 si neimprejmuit pe celelate laturi.
	A2	380	
<b>Total</b>		<b>997</b>	

### B. Date referitoare la construcții

Cod	Destinația	Suprafața construită la sol (mp)	Mențiuni
<b>Total</b>		-	-

Suprafața totală măsurată a imobilului = 997 mp

Suprafața din act = 997 mp

<p><b>Executant</b>  <b>S.C. GENERAL TOPOCAD PROIECT S.R.L.</b>                  SERIA RO-B-J, NR. 2220/2021</p> <p>Confirm executarea măsurătorilor la teren și corectitudinea în toți punctii de orientare cadastrale și corespondența acestora cu realitatea din teren</p> <p><b>MELINTE EDERA</b>                  Semnatura                  Data: 2023.10.25                  11:33:14 +03'00'</p> <p>Data: 25.10.2023</p>	<p><b>Inspector</b>                  Confirm introducerea imobilului în baza de date integrată și atribuirea numărului cadastral</p> <p>Semnătura și parașa                  Data.....</p> <p>Ștampila OCPI</p>
--	---

Plan de amplasament și delimitare a imobilului  
Scara 1:5000

Nr. cadastral	Suprafața măsurată a imobilului (mp)	Adresa imobilului
	8357.00 mp	Intravilan Municipiului Botoșani, Strada Popăuți FN Județul Botoșani
Carte Funciară nr.		Unitatea Administrativă Teritorială (UAT)
		Botoșani

Cpgzc'pt0652'r'J EN'pt0aaaaaaa laaaaaaaa

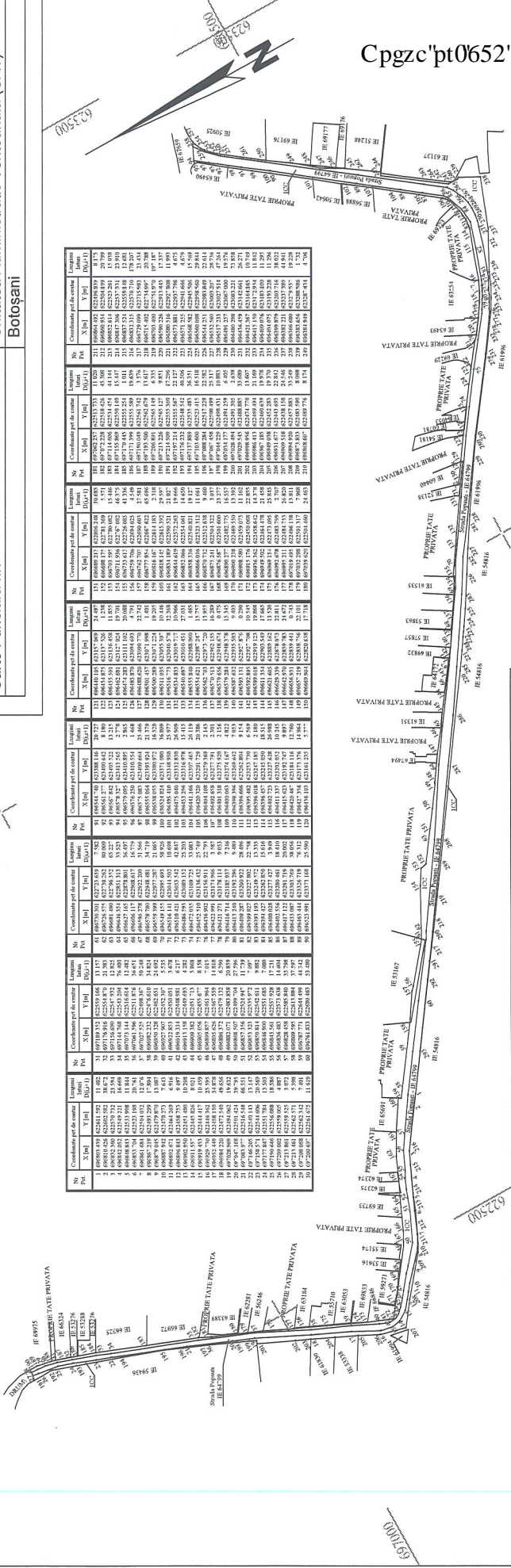

Coordonate pe de centru		Coordonate pe de centru		Coordonate pe de centru		Coordonate pe de centru		Coordonate pe de centru		Coordonate pe de centru		Coordonate pe de centru		Coordonate pe de centru			
Nr	X (m)	Y (m)	Nr	X (m)	Y (m)	Nr	X (m)	Y (m)	Nr	X (m)	Y (m)	Nr	X (m)	Y (m)	Nr	X (m)	Y (m)
1	660811.05	622501.92	38	66178.16	62278.25	75	66092.57	62278.25	142	66092.57	62278.25	219	66092.57	62278.25	296	66092.57	62278.25

Coordonate pe de centru		Coordonate pe de centru		Coordonate pe de centru		Coordonate pe de centru		
Nr	X (m)	Y (m)	Nr	X (m)	Y (m)	Nr	X (m)	Y (m)
311	66093.051	62327.452	379	66093.051	62327.452	447	66093.051	62327.452

A. Date referitoare la teren

Nr. parcellă	Categoria de folosință	Suprafața (mp)	Mențiuni
1	CC	8357.00	Teren intravilan, parțial împrejmuit.
TOTAL		8357.00	

B. Date referitoare la construcții

Cod constr.	Destinația	Suprafața construită la sol (mp)	Mențiuni
-	-	-	
TOTAL		-	

Suprafața totală măsurată a imobilului = 8357,00 mp  
Suprafața din act = 8357,00 mp

Data: 10.2023

PRIMĂRIA MUNICIPIULUI BOTOȘANI  
Biroul Cadastru Imobiliar și Edilitar

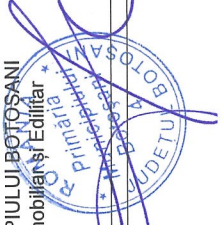

# PLAN DE AMPLASAMENT SI DELIMITARE A IMOBILULUI

Scara 1:1000

Nr. cadastral	Suprafata masurata (mp)	Adresa imobilului
	4464.00	mun. Botosani, str. Peco f.n., jud. Botosani.
Nr. Cartea Funciara		Unitatea Administrativ Teritoriala (UAT)
<b>BOTOSANI</b>		

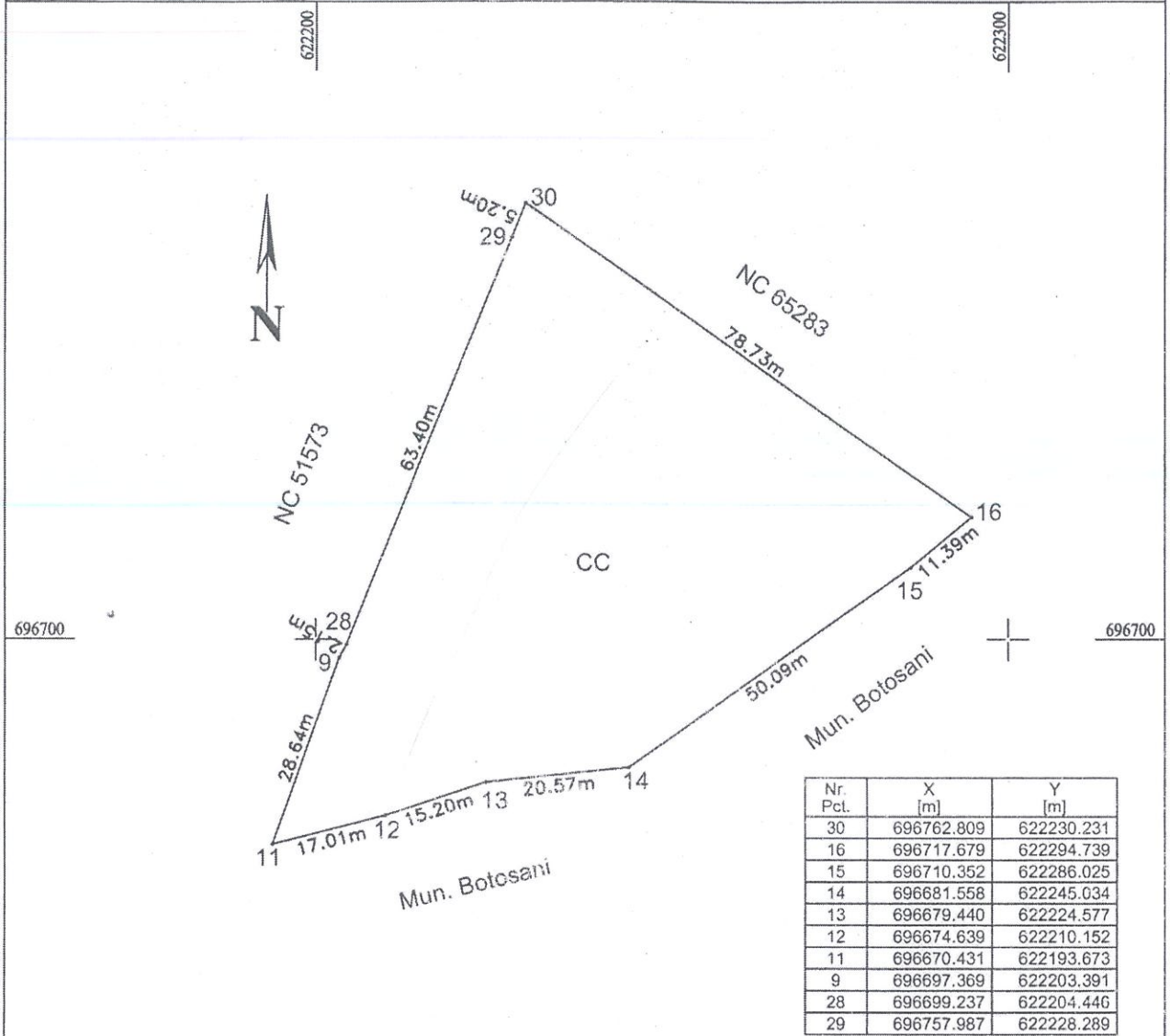

Nr. Pct.	X [m]	Y [m]
30	696762.809	622230.231
16	696717.679	622294.739
15	696710.352	622286.025
14	696681.558	622245.034
13	696679.440	622224.577
12	696674.639	622210.152
11	696670.431	622193.673
9	696697.369	622203.391
28	696699.237	622204.446
29	696757.987	622228.289

**Anexa nr. 431 la HCL nr. \_\_\_\_\_ / \_\_\_\_\_**

A. Date referitoare la teren			
Nr. parcela	Categoria de folosinta	Suprafata (mp)	Mentii
	CC	4464.00	Teren intravilan
<b>Total</b>		<b>4464.00 (mp)</b>	
B. Date referitoare la constructii			
Cod	Destinatia	Suprafata construita la sol [mp]	Mentii

**Suprafata totala masurata a imobilului = 4464.00 mp**  
**Suprafata din act = ..... mp**

**Inspector**

Confirm introducerea imobilului in baza de date integrata si atribuirea numarului cadastral.

Semnatura si parafa

Data: .....

SC PLAIURILE MOLDOVEI SRL

Executant: **Ing. Gologan Iulian**

Confirm executarea masuratorilor la teren, precizia si corectitudinea tuturor documentatiilor cadastrale si corespondenta acestora cu realitatea din teren.

Semnatura si stampila

Data: 01.06.2023



# Plan de amplasament si delimitare a imobilului

Scara 1:200

Nr. cadastral	Suprafata masurata a imobilului (mp)	Adresa imobilului
	234	Mun. Botosani, Str. Calea Nationala nr.45 A

Nr. Carte Funciara	Unitatea Administrativ Teritoriala (UAT)
	BOTOSANI

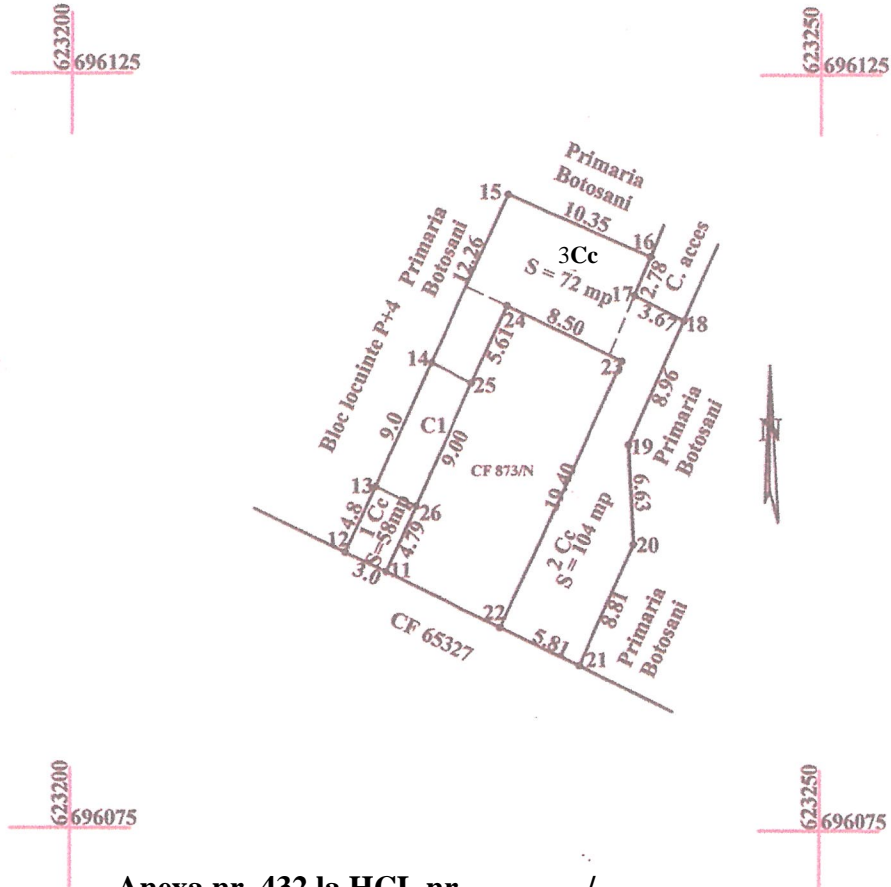

Anexa nr. 432 la HCL nr. \_\_\_\_\_ / \_\_\_\_\_

A. Date referitoare la teren			
Nr. parcela	Categorie de folosinta	Suprafata (mp)	Mentiuni
	Cc	162	Imobil intravilan neimprejmuit
	Cc	72	
Total		234	
B. Date referitoare la constructii			
Cod	Destinatia	Suprafata construita la sol (mp)	Mentiuni
C1	CA	27	Constr.anexa – Garaj metallic-Supraf.constr.desf. = 27 mp
Total		27	
Suprafata totala masurata a imobilului = 234 mp Suprafata din act = 234 mp			
Executant: Ing. Tarus Cornel Valentin Aut. Sr. RO-BT-F Nr. 71 Confirm executarea masuratorilor la teren, corectitudinea intocmirii documentatiei cadastrale si corespondenta acesteia cu realitatea din teren Semnatura si stampila TĂRUS CORNEL VALENTIN Data: .....		Inspector Confirm introducerea imobilului in baza de date integrata si atribuirea numarului cadastral Semnatura si parafa Data: .....	

Plan de amplasament și delimitare a imobilului

Scara 1:1000

Nr. cadastral	Suprafața măsurată a imobilului (mp)	Adresa imobilului
	4059.00 mp	Intravilan Municipiul Botoșani, Strada Peco FN Județul Botoșani
Carte Funciară nr.	Unitatea Administrativ Teritorială (UAT)	
	Botoșani	

Nr. Pct.	Coordonate pct.de contur		Lungimi laterali D(i,i+1)
	X [m]	Y [m]	
1	697076.090	621883.917	3,481
2	697078.182	621886.699	9,825
3	697085.615	621880.274	18,088
4	697076.361	621864.721	8,196
5	697075.343	621856.537	4,424
6	697075.861	621852.114	39,359
7	697080.297	621813.006	20,129
8	697083.005	621793.060	20,973
9	697085.719	621772.263	4,231
10	697086.235	621768.064	4,033
11	697087.805	621764.349	5,030
12	697080.245	621759.951	2,872
13	697091.695	621757.472	21,903
14	697104.725	621739.866	16,221
15	697114.371	621726.825	14,065
16	697102.758	621718.890	42,832
17	697078.594	621754.255	6,576
18	697075.713	621760.166	8,184
19	697073.410	621758.019	58,591
20	697063.544	621825.773	8,986
21	697055.585	621829.944	35,001
22	697025.168	621812.627	13,971
23	697011.496	621809.750	7,551
24	697004.181	621811.624	25,136
25	696991.194	621833.145	32,374
26	696978.177	621862.787	15,119
27	696991.655	621869.637	44,034
28	697006.807	621828.292	9,731
29	697016.075	621825.327	9,947
30	697025.580	621828.258	12,528
31	697037.504	621832.101	2,329
32	697039.471	621833.348	13,355
33	697047.711	621843.858	11,238
34	697045.508	621854.879	6,088
35	697051.524	621855.811	7,274
36	697058.635	621857.343	6,162
37	697062.127	621862.420	8,524
38	697066.733	621869.592	17,110

S=4059.00mp P=595.469m

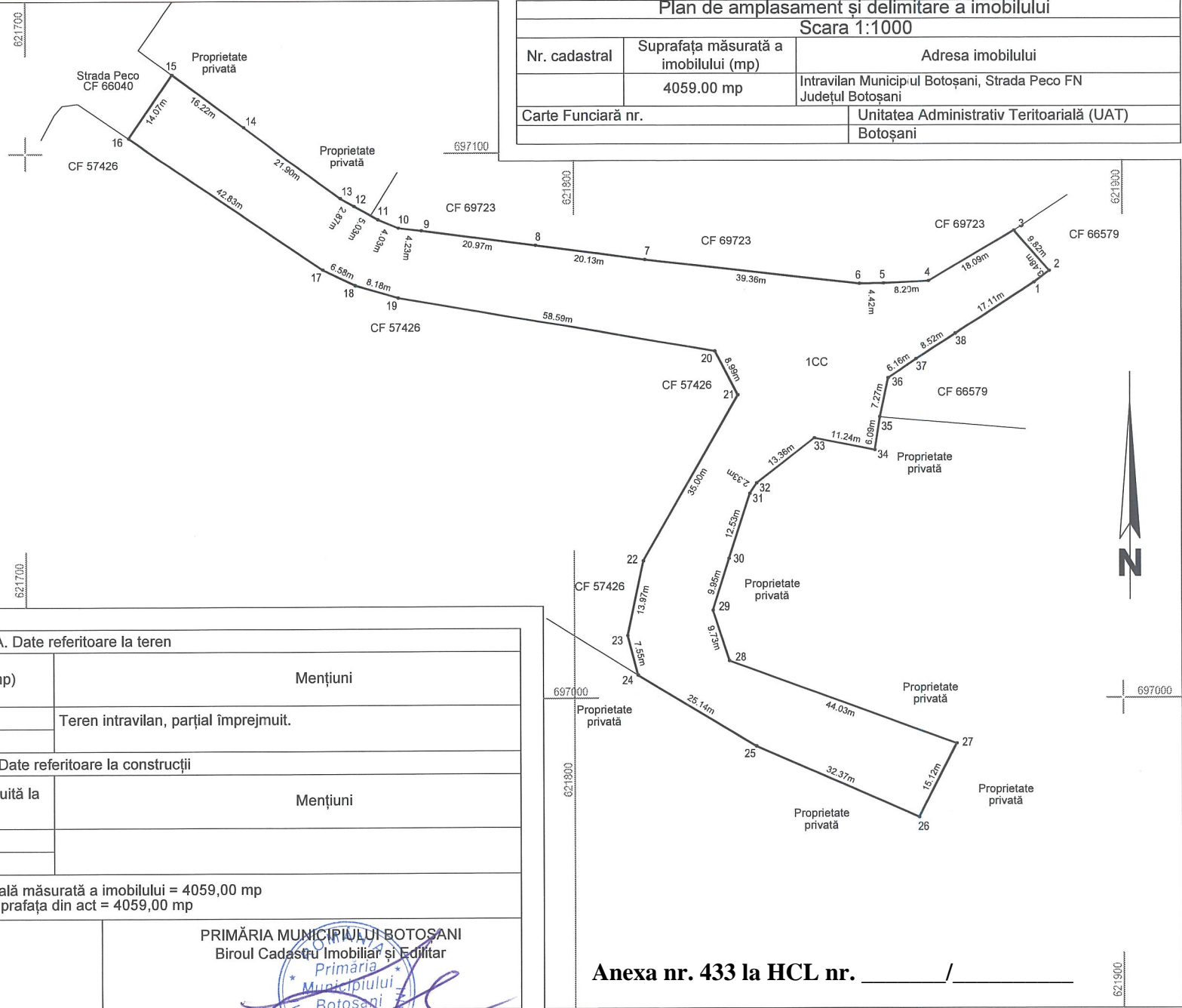

A. Date referitoare la teren

Nr. parcelă	Categoria de folosință	Suprafața (mp)	Mențiuni
1	CC	4059.00	Teren intravilan, parțial împrejmuit.
TOTAL		4059.00	

B. Date referitoare la construcții

Cod cosntr.	Destinația	Suprafața construită la sol (mp)	Mențiuni
-	-	-	
TOTAL		-	

Suprafața totală măsurată a imobilului = 4059,00 mp  
Suprafața din act = 4059,00 mp

Data: 10.2023

PRIMĂRIA MUNICIPIULUI BOTOȘANI  
Biroul Cadastru Imobiliar și Edilitar

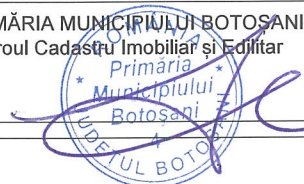

Anexa nr. 433 la HCL nr. \_\_\_\_\_ / \_\_\_\_\_