

**ROMANIA**  
**JUDETUL BOTOSANI**  
**MUNICIPIUL BOTOSANI**  
**CONSILIUL LOCAL**

---

**HOTĂRÂRE**

**privind declararea unor imobile ca bunuri aparținând domeniului privat de interes local al municipiului Botoșani**

**CONSILIUL LOCAL AL MUNICIPIULUI BOTOȘANI**

analizând propunerea domnului Primar Cosmin Ionuț Andrei privind declararea unor imobile ca bunuri aparținând domeniului privat de interes local al municipiului Botoșani;

văzând raportul de specialitate al Serviciului Patrimoniu, Biroului Cadastru și Serviciului Contabilitate, precum și raportul de avizare al comisiei de specialitate a Consiliului Local,

în conformitate cu prevederile art. 129, alin. (2), lit. c), art. 354, art. 355 și art. 357 din Ordonanța de urgență a Guvernului nr. 57/03.07.2019, privind Codul administrativ, cu modificările și completările ulterioare și Hotărârii Guvernului nr. 392/2020 privind aprobarea Normelor tehnice pentru întocmirea inventarului bunurilor care alcătuiesc domeniul public și privat al comunelor, al orașelor, al municipiilor și al județelor;

în temeiul art. 139 alin (3) lit. g) și art. 196 alin (1) lit. a) din Ordonanța de urgență a Guvernului nr. 57 din 3 iulie 2019 privind Codul administrativ, publicată în Monitorul Oficial al României nr. 555 din 5 iulie 2019, cu modificările și completările ulterioare,

**H O T Ă R Ă Ș T E:**

**Art. 1.** (1) Se declară ca bunuri aparținând domeniului privat de interes local al municipiului Botoșani următoarele bunuri imobile prevăzute în procesul verbal de inventariere al comisiei de inventariere, în vederea obținerii numerelor cadastrale provizorii:

Nr. crt.	Codul de clasificare	Denumirea bunului	Elementele de identificare	Anul dobândirii și/sau al dării în folosință	Valoarea de inventar ( lei )	Situația juridică actuală
0	1	2	3	4	5	6
352	“_“	Curți, construcții	Aleea Cinema nr. 6 – teren CC în suprafață de 81 mp (platformă colectare gunoi)	1977	14499.00	Decret expropriere nr. 396/1977
353	“_“	Curți, construcții	Aleea Curcubeului nr. 9 – teren CC în suprafață de 133 mp (platformă colectare gunoi)	1977	23807.00	Decret expropriere nr. 396/1977
354	“_“	Curți, construcții	Aleea Elie Radu nr. 2 – teren CC în suprafață de 160 mp (platformă colectare gunoi)	1977	28640.00	Decret expropriere nr. 396/1977
355	“_“	Curți, construcții	Aleea Liceului nr. 14 – teren CC în suprafață de 56 mp (platformă colectare gunoi)	1977	10257.52	Decret expropriere nr. 396/1977
356	“_“	Curți, construcții	Strada Pacea nr. 53 – teren CC în suprafață de 76 mp (platformă colectare gunoi)	1977	13604.00	Decret expropriere nr. 396/1977
357	“_“	Curți, construcții	Strada Pacea nr. 57 – teren CC în suprafață de 169 mp (platformă colectare gunoi)	1977	30251.00	Decret expropriere nr. 396/1977
358	“_“	Curți, construcții	Aleea Maxim Gorki nr. 8C – teren CC în suprafață de 25,39 mp (baterie garaje – garaj)	1977	4650.69	Decret expropriere nr. 239/1977
359	“_“	Curți, construcții	Strada Primăverii nr. 31 – teren CC în suprafață de 22 mp (baterie garaje, garaj poz. 7)	1977	4029.74	Decret expropriere nr. 396/1977

360	“_“	Construcție	Strada A.S. Pușkin nr. 8 – Construcție anexă (P), suprafața construită 29 mp (CF teren 69626)	1976	5191.00	Decret expropriere nr. 217/1976
361	“_“	Construcție	Strada A.S. Pușkin nr. 8 – Construcție anexă (P), suprafața construită 28 mp (CF teren 69627)	1976	5012.00	Decret expropriere nr. 217/1976
362	“_“	Curți, construcții	Strada Primăverii nr. 19, scara D, parter – teren CC în suprafață de 12 mp (extindere - adiacent)	1977	2198.04	Decret expropriere nr. 396/1977
363	“_“	Arabil	Aleea George Enescu nr. 1 – teren A în suprafață de 297 mp	1983	48220.92	Decret expropriere nr. 193/1983
364	“_“	Construcție	Aleea Armeană nr. 1 – Apartament (P+1), suprafața utilă 87,75 mp (3,60 mp_ parter + 84,15 mp_ etaj), suprafața construită 105,69 mp (5,69 mp_ parter + 100,00 mp_ etaj)	1985	19359.24	Decret expropriere nr. 154/1985

(2) Bunurile prevăzute la alin. (1) se identifică prin planșele anexe 352 - 364 la prezenta hotărâre.

**Art. 2** Primarul municipiului Botoșani, prin serviciile aparatului de specialitate, va duce la îndeplinire prevederile prezentei hotărâri.

**PREȘEDINTE DE ȘEDINȚĂ,  
Consilier, Marius Petru Rogojinschi**

**CONTRASEMNEAZĂ,  
Secretar general, Ioan Apostu**

**Botoșani, 10 februarie 2023  
Nr. 53**

<i>Plan de amplasament si delimitare a imobilului</i>		
<b>Scara 1:200</b>		
Nr cadastral	Suprafata masurata	Adresa imobilului: intravilan
	81.00 mp	mun. Botosani, Al. Cinema nr. 6
Carte Funciara nr.		UAT Botosani

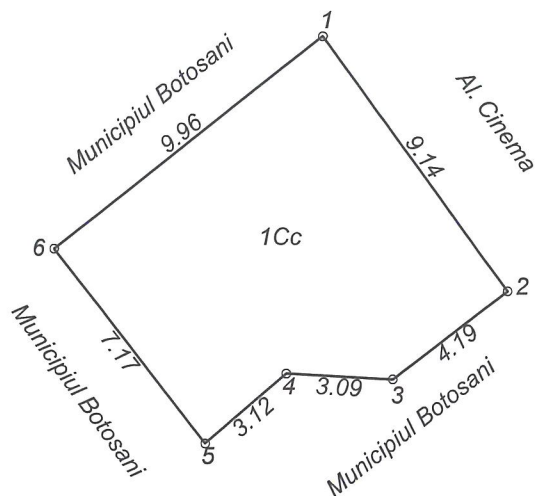

**Anexa nr. 352 la HCL nr. \_\_\_\_\_ / \_\_\_\_\_**

A. Date referitoare la teren				
Nr. parcela	Categoria de folosinta	Suprafata (mp)	Valoare de impozitare (lei)	Mentiuni
	Cc	81.00		Platforma colectare gunoi
TOTAL		81.00		
B. Date referitoare la constructii				
Cod constr.	Destinatia	Suprafata construita la sol (mp)	Valoare de impozitare (lei)	Mentiuni
TOTAL				
Suprafata totala masurata a imobilului = 81.00 mp				
Suprafata din act = 81.00 mp				
<b>Municipiul Botosani</b> <b>Biroul Cadastru Imobiliar si Edilitar</b>			<b>Inspector</b>	
Confirm executarea masuratorilor la teren, corectitudinea intocmirii documentatiei cadastrale si corespondenta acestora cu realitatea din teren			Confirm introducerea imobilului in baza de date integrata si atribuirea numarului cadastral	
			Semnatura si parafa	
Data: 07.02.2022			Data..... Stampila BCPI	

Plan de amplasament si delimitare a imobilului		
Scara 1:200		
Nr cadastral	Suprafata masurata	Adresa imobilului: intravilan
	133.00 mp	mun. Botosani, Al. Curcubeului nr. 9
Carte Funciara nr.		UAT Botosani

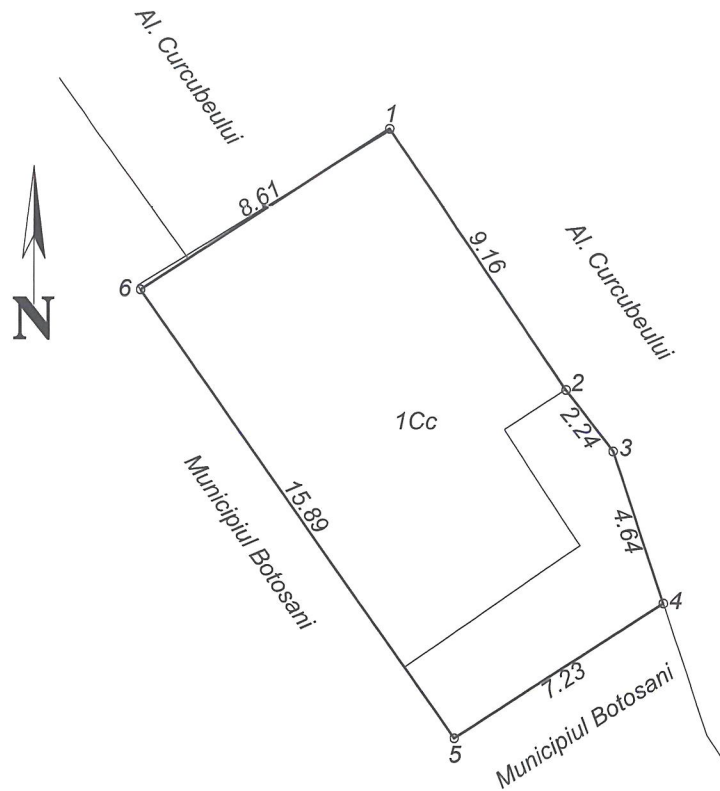

Anexa nr. 353 la HCL nr. \_\_\_\_\_ / \_\_\_\_\_

A. Date referitoare la teren				
Nr. parcela	Categoria de folosinta	Suprafata (mp)	Valoare de impozitare (lei)	Mentiuni
	Cc	133.00		Platforma colectare gunoi
TOTAL		133.00		
B. Date referitoare la constructii				
Cod constr.	Destinatia	Suprafata construita la sol (mp)	Valoare de impozitare (lei)	Mentiuni
TOTAL				
Suprafata totala masurata a imobilului = 133.00 mp				
Suprafata din act = 133.00 mp				
Municipiul Botosani Biroul Cadastru Imobiliar si Edilitar  Confirm executarea masurilor pentru la teren, corectitudinea intocmirii documentatiei cadastrale si corespondenta acesteia cu realitatea din teren Data: 07.02.2022			Inspector Confirm introducerea imobilului in baza de date integrata si atribuirea numarului cadastral Semnatura si parafa Data..... Stampila BCPI	

*Plan de amplasament si delimitare a imobilului*

Scara 1:200

Nr cadastral	Suprafata masurata	Adresa imobilului: intravilan
	160.00 mp	mun. Botosani, Al. Elie Radu nr. 2

Carte Funciara nr.		UAT	Botosani
--------------------	--	-----	----------

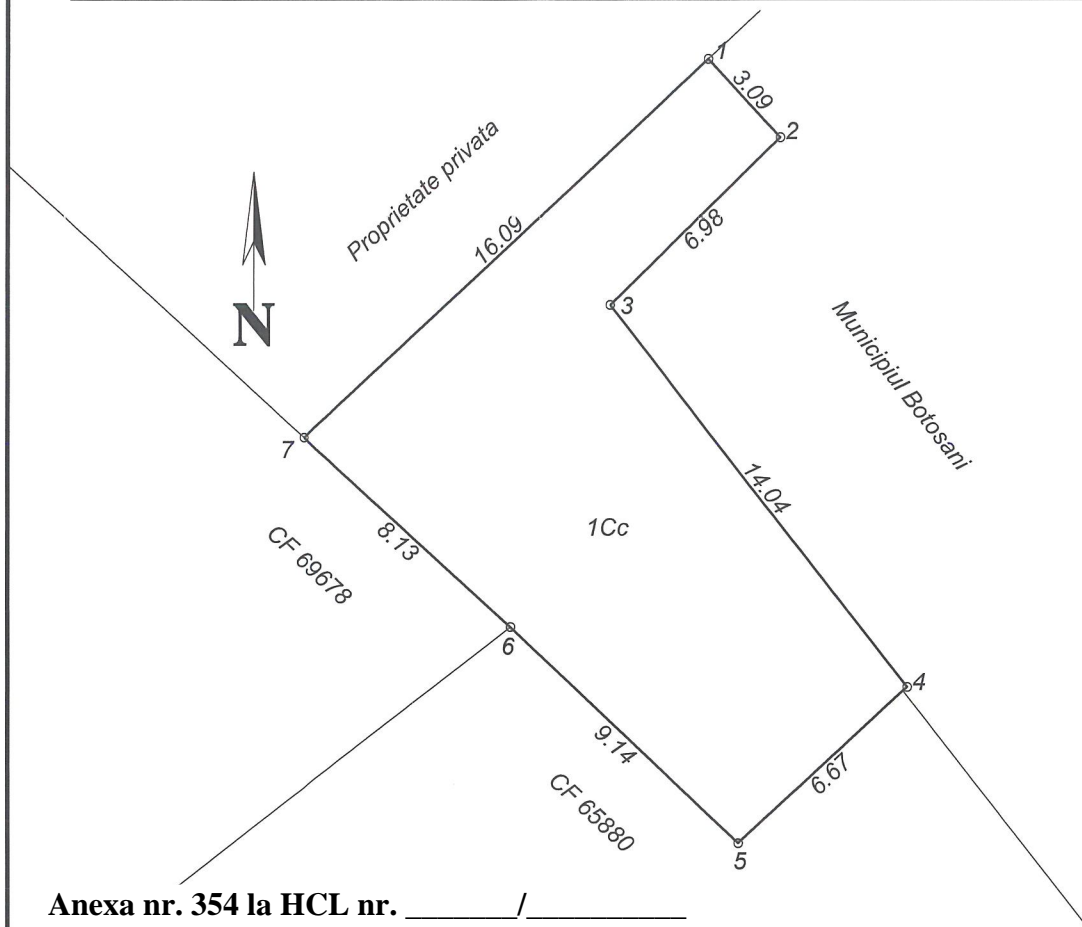

**Anexa nr. 354 la HCL nr. \_\_\_\_\_ / \_\_\_\_\_**

A. Date referitoare la teren				
Nr. parcela	Categoria de folosinta	Suprafata (mp)	Valoare de impozitare (lei)	Mentiuni
	Cc	160.00		Platforma colectare gunoi
<b>TOTAL</b>		<b>160.00</b>		
B. Date referitoare la constructii				
Cod constr.	Destinatia	Suprafata construita la sol (mp)	Valoare de impozitare (lei)	Mentiuni
<b>TOTAL</b>				
Suprafata totala masurata a imobilului = 160.00 mp				
Suprafata din act = 160.00 mp				
Municipiul Botosani Biroul Cadastru Imobiliar si Edilitar 			Inspector Confirm introducerea imobilului in baza de date integrata si atribuirea numarului cadastral Semnatura si parafa Data..... Ștampila BCPI	
Confirm executarea măsurărilor la teren, corectitudinea întocmirii documentației cadastrale și corespondența acesteia cu realitatea din teren Data: 07.02.2022				

*Plan de amplasament si delimitare a imobilului*

Scara 1:200

Nr cadastral	Suprafata masurata	Adresa imobilului: intravilan
	56.00 mp	mun. Botosani, Al. Liceului nr.14

Carte Funciara nr.		UAT	Botosani
--------------------	--	-----	----------

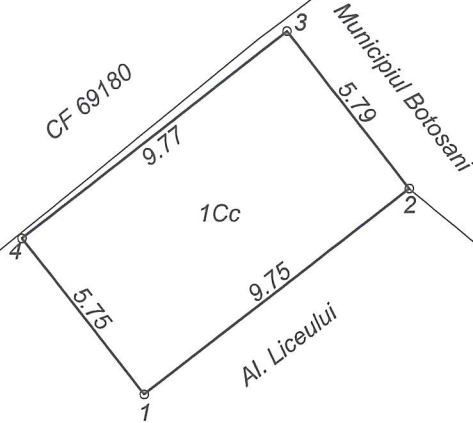

**Anexa nr. 355 la HCL nr. \_\_\_\_\_ / \_\_\_\_\_**

A. Date referitoare la teren				
Nr. parcela	Categoria de folosinta	Suprafata (mp)	Valoare de impozitare (lei)	Mentiuни
	Cc	56.00		Platforma colectare gunoi
<b>TOTAL</b>		<b>56.00</b>		
B. Date referitoare la constructii				
Cod constr.	Destinatia	Suprafata construita la sol (mp)	Valoare de impozitare (lei)	Mentiuни
<b>TOTAL</b>				
Suprafata totala masurata a imobilului = 56.00 mp				
Suprafata din act = 56.00 mp				
<p align="center"><b>Municipiul Botosani</b> <b>Biroul Cadastru Imobiliar si Edilitar</b></p> <p>Confirm executarea masuratorilor la teren, corectitudinea intocmirii documentatiei cadastrale si corespondenta acestora cu realitatea din teren</p> <p align="center">Data: 07.02.2022</p>			<p align="center"><b>Inspector</b></p> <p align="center">Confirm introducerea imobilului in baza de date integrata si atribuirea numarului cadastral</p> <p align="center">Semnatura si parafa</p> <p align="center">Data..... Stampila BCPI</p>	

*Plan de amplasament si delimitare a imobilului*

Scara 1:200

Nr cadastral	Suprafata masurata	Adresa imobilului: intravilan
	76.00 mp	mun. Botosani, str. Pacea nr. 53
Carte Funciara nr.		UAT Botosani

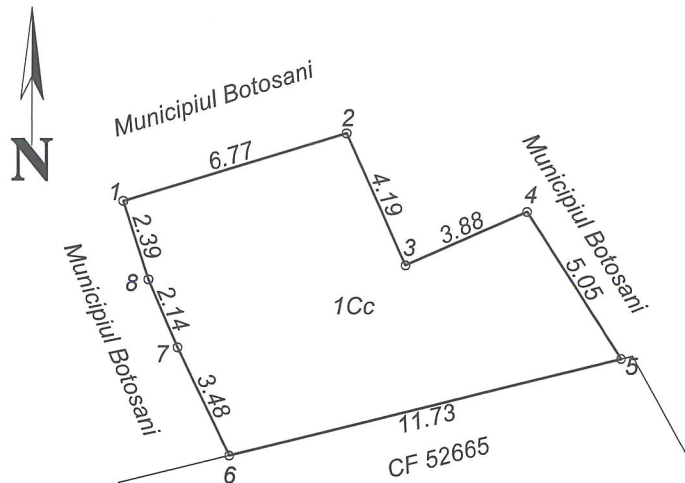

**Anexa nr. 356 la HCL nr. \_\_\_\_\_ / \_\_\_\_\_**

A. Date referitoare la teren				
Nr. parcela	Categoria de folosinta	Suprafata (mp)	Valoare de impozitare (lei)	Mentiuni
	Cc	76.00		Platforma colectare gunoi
TOTAL		76.00		
B. Date referitoare la constructii				
Cod constr.	Destinatia	Suprafata construita la sol (mp)	Valoare de impozitare (lei)	Mentiuni
TOTAL				
Suprafata totala masurata a imobilului = 76.00 mp				
Suprafata din act = 76.00 mp				
<b>Municipiul Botosani</b> <b>Biroul Cadastru Imobiliar si Edilitar</b>  Confirm executarea masurarilor la teren, corectitudinea intocmirii documentatiei cadastrale si corespondenta acesteia cu realitatea din teren  Data: 07.02.2022			<b>Inspector</b>  Confirm introducerea imobilului in baza de date integrata si atribuirea numarului cadastral  Semnatura si parafa  Data..... Stampila BCPI	

Plan de amplasament si delimitare a imobilului		
Scara 1:200		
Nr cadastral	Suprafata masurata	Adresa imobilului: intravilan
	169.00 mp	mun. Botosani, str. Pacea nr. 57
Carte Funciara nr.		UAT Botosani

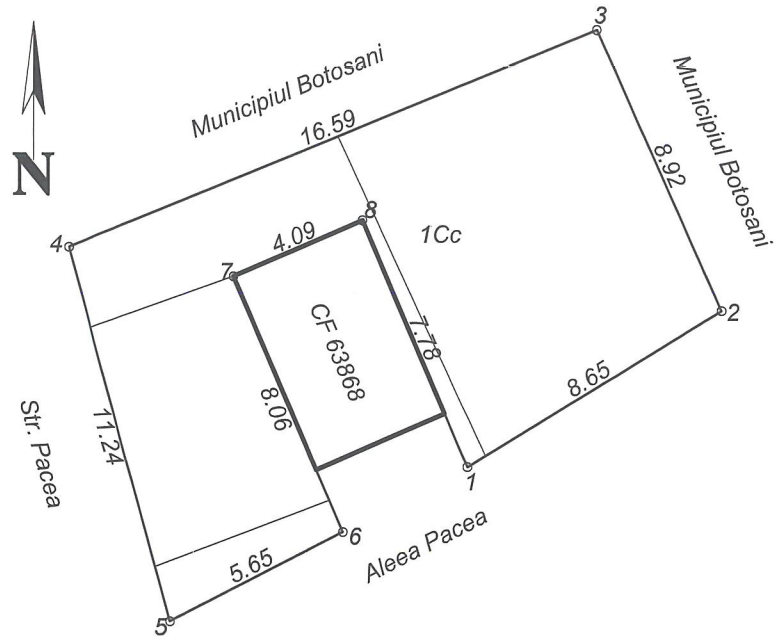

Anexa nr. 357 la HCL nr. \_\_\_\_\_ / \_\_\_\_\_

A. Date referitoare la teren				
Nr. parcela	Categoria de folosinta	Suprafata (mp)	Valoare de impozitare (lei)	Mentuni
	Cc	169.00		Platforma colectare gunoi
TOTAL		169.00		
B. Date referitoare la constructii				
Cod constr.	Destinatia	Suprafata construita la sol (mp)	Valoare de impozitare (lei)	Mentuni
TOTAL				
Suprafata totala masurata a imobilului = 169.00 mp				
Suprafata din act = 169.00 mp				
Municipiul Botosani Biroul Cadastru Imobiliar si Edilitar  Confirm executarea masuratorilor la teren, corectitudinea intocmirii documentatiei cadastrale si corespondenta acesteia cu realitatea din teren   Data: 07.02.2022			Inspector  Confirm introducerea imobilului in baza de date integrata si atribuirea numarului cadastral  Semnatura si parafa  Data..... Stampila BCPI	



**Plan de amplasament și delimitare a imobilului**

ANEXA NR. 1.35 la regulament

Scara 1: < 100 >

Nr. cadastral	Suprafața măsurată a imobilului (mp)	Adresa Imobilului
	25.39	Garaj, Aleea Maxim Gorki nr. 8C ,Mun. Botosani, Jud. Botosani
Cartea funciară nr.		Unitatea Administrativ Teritorială (UAT)
		Botosani

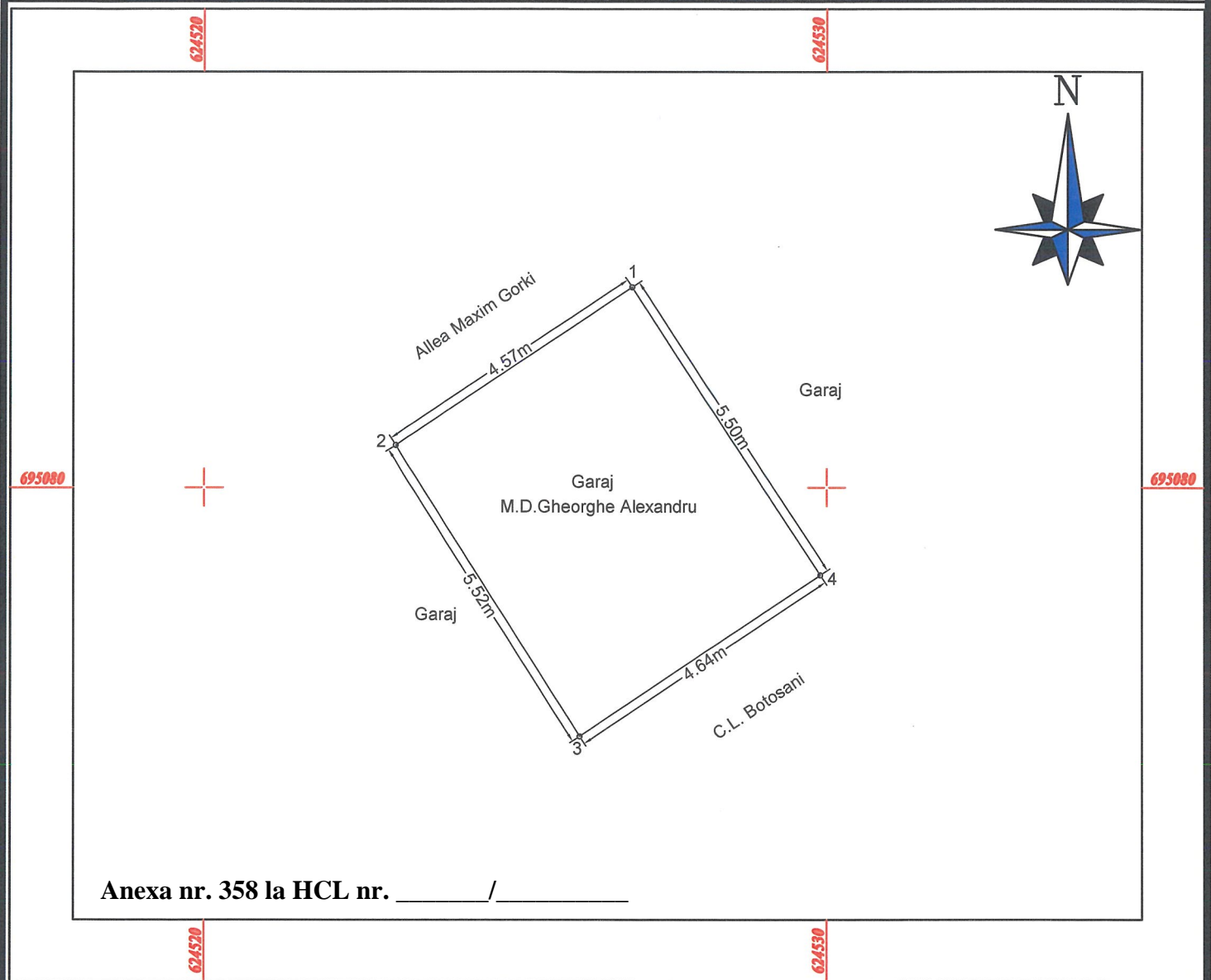

Anexa nr. 358 la HCL nr. \_\_\_\_\_ / \_\_\_\_\_

**A. Date referitoare la teren**

Nr. Parcelă	Categoria de folosință	Suprafata (mp)	Mențiuni
	Cc	25.39	Teren aferent garaj
<b>TOTAL</b>		25.39	

**B. Date referitoare la construcții**

Cod Constr.	Destinație	Sup. construita la sol [mp]	
C1	CA	25.39	Garaj

**Suprafața totală măsurată a imobilului = 25.39 mp.**

<p align="center"><b>Executanți TELISCA EDUARD</b></p> <p>Confirm executarea măsurătorilor la teren, corectitudinea întregii documentații cadastrale și corespondența acestora cu realitatea din teren</p> <p align="center">CERTIFICAT DE AUTORIZARE (Seria B, Nr. 075 Categorie: B, C)</p>	<p align="center"><b>Inspector</b></p> <p>Confirm introducerea imobilului în baza de date integrată și atribuirea numărului cadastral</p> <p align="center">Semnătura și parafa</p> <p align="center">Data.....</p> <p>Ștampila BCPI</p>
--	--

## Plan de amplasament și delimitare a imobilului

Scara 1: 200

Nr. cadastral	Suprafața măsurată a imobilului (mp)	Adresa imobilului
	22	Intravilan Municipiul Botoșani, str.Primăverii nr.31 – baterie garaje, garaj poz.7 (fostă Aleea Școlii nr.1 – B-dul Primăverii nr.30-32), județul Botoșani

Nr. Cartea Funciară	Unitatea Administrativ Teritorială (UAT)
	<b>BOTOȘANI</b>

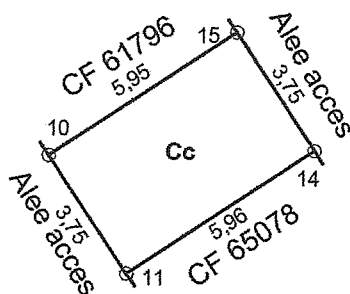

Anexa nr. 359 la HCL nr. \_\_\_\_\_ / \_\_\_\_\_

A. Date referitoare la teren			
Nr. parcelă	Categorie de folosință	Suprafața (mp)	Mențiuni
	Cc	22	Împrejmuit
Total		22	
B. Date referitoare la construcții			
Cod	Destinația	Suprafața construită la sol (mp)	Mențiuni
Suprafața totală măsurată a imobilului = 22 mp Suprafața din act = 22 mp			
<p style="text-align: center;"><b>Executant ,</b> <b>CLAPON MIHAI SANDU</b></p> <p>Confirm executarea măsurătorilor la teren, corectitudinea întocmirii documentației cadastrale și corespondența acesteia cu realitatea din teren</p> <p>Semnătura și ștampă</p> <p style="text-align: center;">Data : 30.01.2023</p>		<p style="text-align: center;"><b>Inspector</b></p> <p>Confirm introducerea imobilului în baza de date integrată și atribuirea numărului cadastral</p> <p style="text-align: center;">Semnătura și parafa</p> <p style="text-align: center;">Data.....</p> <p>Ștampila BCPI</p>	

## Plan de amplasament și delimitare a imobilului

Scara 1: 200

Nr. cadastral	Suprafața măsurată a imobilului	Adresa imobilului
69626	S =29mp	<i>Municipiul Botoșani, Strada A.S. Puskin, nr. 8, Judetul Botosani</i>

694800

694800

Nr. Cartea Funciară	Unitatea Administrativ Teritorială (UAT)
69626	<b>BOTOȘANI</b>

**Anexa nr. 360 la HCL nr. \_\_\_\_\_ / \_\_\_\_\_**

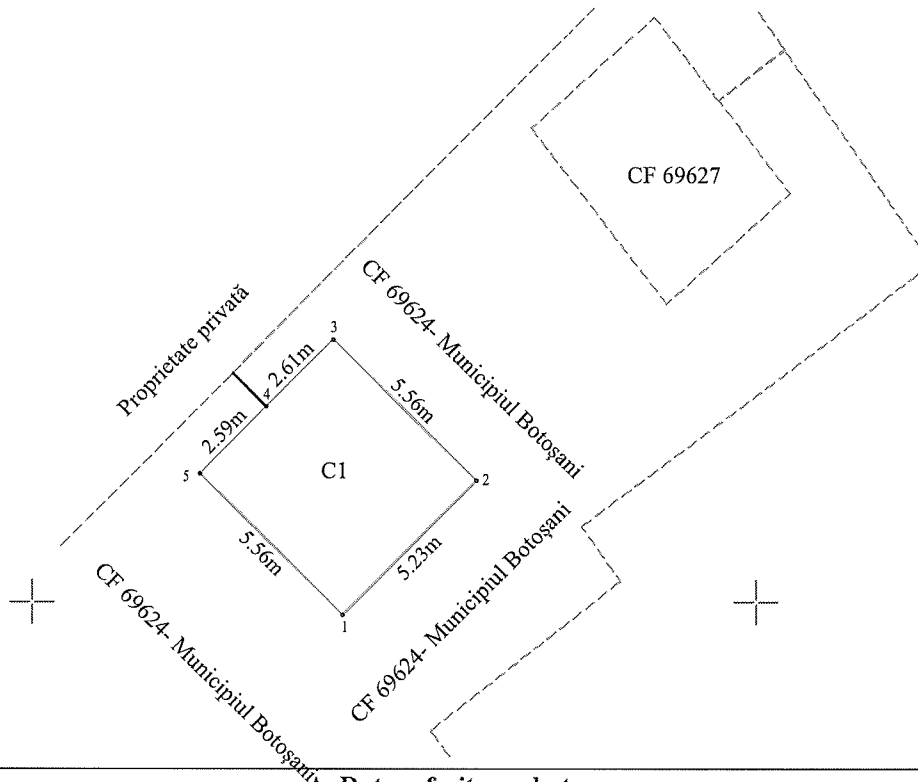

694780

694780

### A. Date referitoare la teren

Nr. parcelă	Categorie de folosință	Suprafața (mp)	Mențiuni
-	CC	29	Teren intravilan ocupat de construcție
Total		29	

### B. Date referitoare la construcții

Cod	Destinația	Suprafața construită la sol (mp)	Mențiuni
C1	CA	29	Anexă construită în anul 1998 din lemn, acoperită cu azbociment.
Total		-	-

**Suprafața măsurată a imobilului = 29 mp**

**Suprafața din act a imobilului = 29 mp**

<p style="text-align: center;"><b>Executant :</b>  <b>Persoană fizică autorizată,</b>  <b>Ing. Hîrtopeanu Claudia Marina</b>  <b>Categoria B</b>  <b>Seria RO-BT-F nr. 0153</b>  <i>Confirm executarea măsurătorilor la teren,</i>  <i>corectitudinea întocmirii documentației cadastrale</i>  <i>și corespondența acesteia cu realitatea din teren</i>                  Semnătura și ștampila                  Data : 11-01-2023</p>	<p style="text-align: center;"><b>Inspector</b></p> <p style="text-align: center;">Confirm introducerea imobilului în baza de date integrată și atribuirea numărului cadastral</p> <p style="text-align: center;">Semnătura și parafa</p> <p style="text-align: center;">Data.....</p> <p style="text-align: center;">Ștampila BCPI</p>
---	---

694760

1760

HIRTOPEANU  
CLAUDIA-MARINA

Semnat digital de HIRTOPEANU  
CLAUDIA-MARINA  
Data: 2023.01.12 09:39:07  
+02'00'

**Plan de amplasament și delimitare a imobilului**

Scara 1: 200

Nr. cadastral	Suprafața măsurată a imobilului	Adresa imobilului
69627	S = 28mp	Municipiul Botoșani, Strada A.S. Puskin, nr. 8, Judetul Botosani

Nr. Cartea Funciară	Unitatea Administrativ Teritorială (UAT)
69627	<b>BOTOȘANI</b>

**Anexa nr. 361 la HCL nr. \_\_\_\_\_ / \_\_\_\_\_**

694800

694800

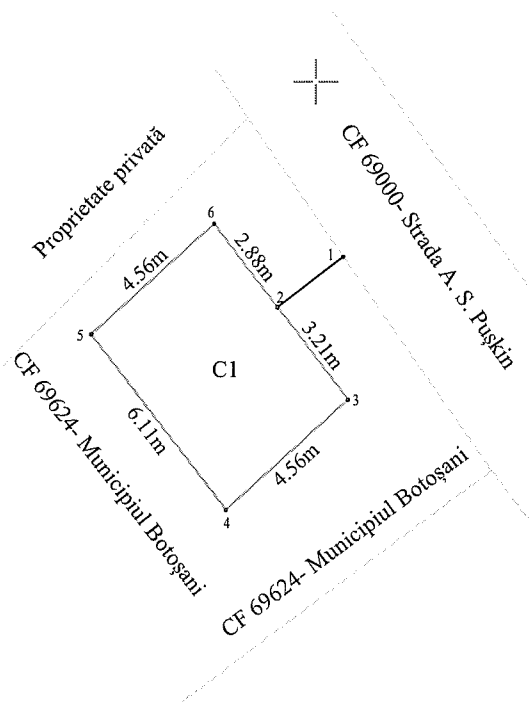

694780

1780

A. Date referitoare la teren			
Nr. parcelă	Categorie de folosință	Suprafața (mp)	Mențiuni
-	CC	28	Teren intravilan ocupat de construcție.
Total		28	
B. Date referitoare la construcții			
Cod	Destinația	Suprafața construită la sol (mp)	Mențiuni
C1	CA	28	Anexă construită în anul 1998 din cărămidă, acoperită cu tablă.
Total		-	-
Suprafața măsurată a imobilului = 28 mp Suprafața din act a imobilului = 28 mp			
<b>Executant :</b> Persoană fizică autorizată, <b>Ing. Hîrtopeanu Claudia Marina</b> Categoria B Seria RO-BT-F nr. 0153 Confirm executarea măsurătorilor la teren, corectitudinea întocmirii documentației cadastrale și corespondența acestora cu realitatea din teren Semnătura și ștampila Data : 11-01-2023		<b>Inspector</b> Confirm introducerea imobilului în baza de date integrată și atribuirea numărului cadastral Semnătura și parafa Data..... Ștampila BCPI	

694760

1760

# PLAN DE AMPLASAMENT ȘI DELIMITARE A IMOBILULUI

SCARA 1:50

Numar cadastral	Supraf. masurata	Adresa imobilului:
	12 mp	Intravilan Municipiul Botosani, Str. Primaverii, Nr. 19, Sc. D, Parter
Nr. Carte Funciara	Unitatea Administrativ Teritoriala (UAT)	
	<b>Municipiul Botosani</b>	

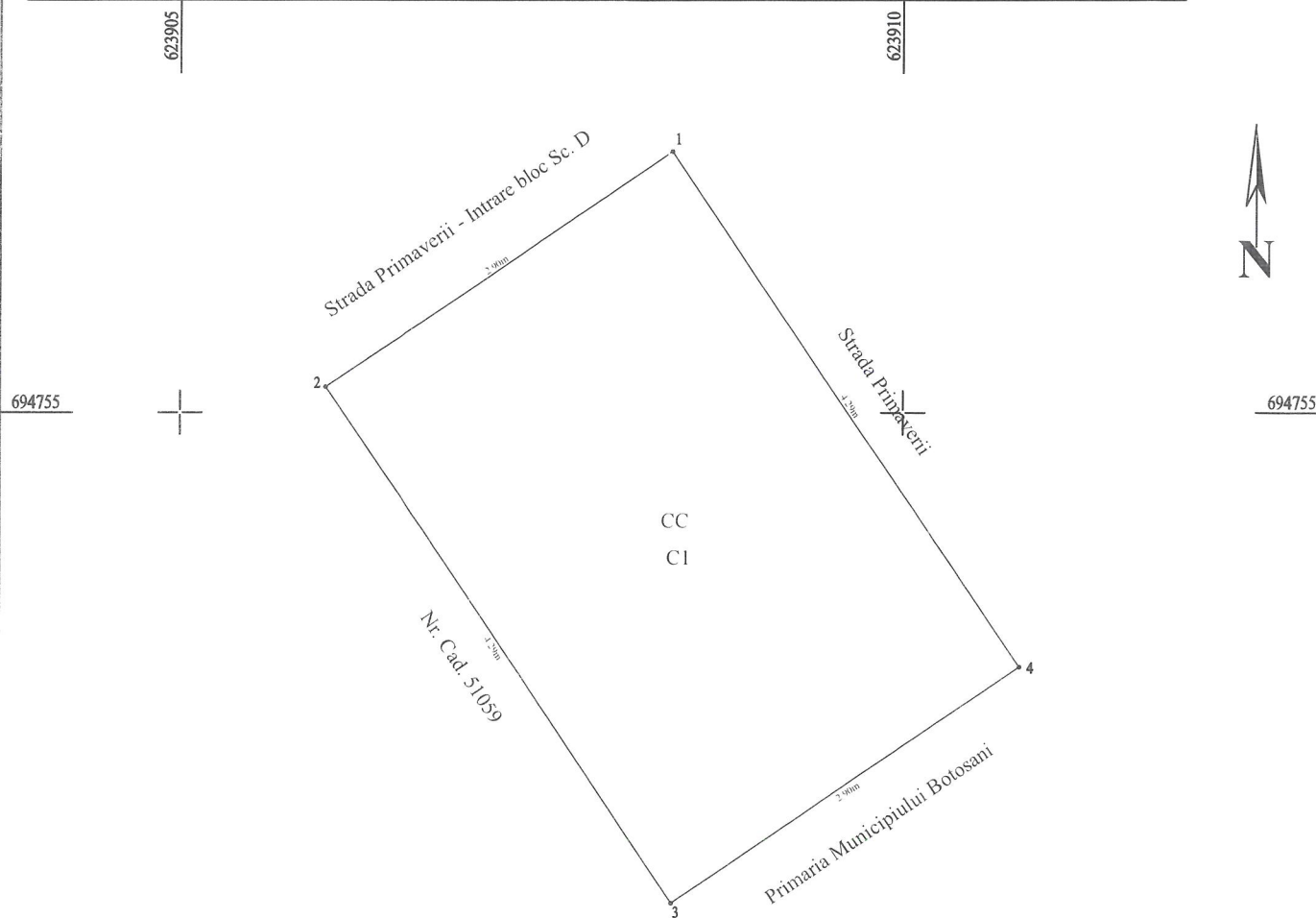

Anexa nr. 362 la HCL nr. \_\_\_\_\_ / \_\_\_\_\_

A. Date referitoare la teren

Numar parcela	Categoria de folosinta	Supraf. (mp)	Mentiuни
	CC	12	Imobilul nu este ingradit.
TOTAL		12	

B. Date referitoare la constructii

Cod constructie	Destinatia	Suprf. constr. la sol	Mentiuни
C1	CL	12	C1 - Extindere apartament, Sd = 12 mp.
TOTAL		12	

Suprafata totala masurata a imobilului = 12 mp  
Suprafata din act = 12 mp

Executant: <b>ING. RUSU BOGDAN</b> Seria RO-B-F Nr. 1652, Categoria A Confirm executarea masuratorilor la teren, corectitudinea intocmirii documentatiei cadastrale si corespondenta acestora cu realitatea din teren Semnatura si stampila Data: 01.2023	Inspector Confirm introducerea imobilului in baza de date integrata si atribuirea numarului cadastral Semnatura si stampila Data: ..... Stampila BCPI
---	---

**Plan de amplasament și delimitare a imobilului**

Scara 1: 200

Nr. cadastral	Suprafața măsurată a imobilului	Adresa imobilului
	S = 297 mp	<i>Municipiul Botoșani, Strada George Enescu nr.57(actual Aleea George Enescu nr.1), Judetul Botosani</i>
Nr. Cartea Funciară		Unitatea Administrativ Teritorială (UAT)
		<b>BOTOȘANI</b>

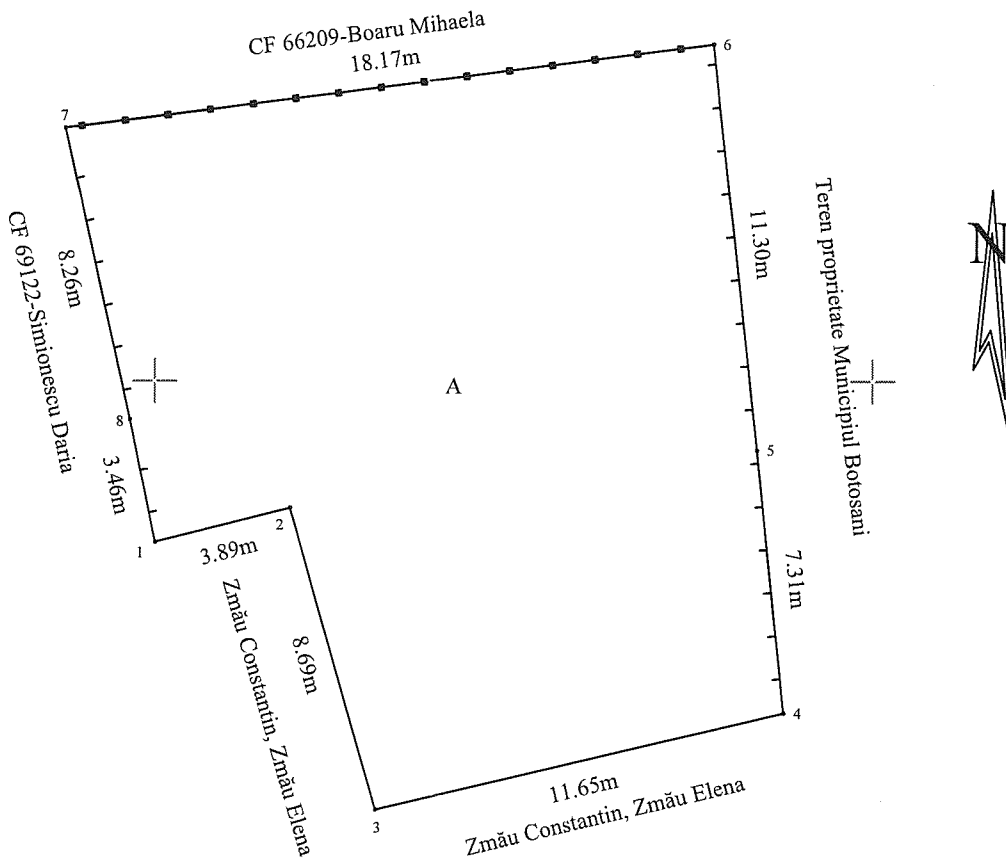

**Anexa nr. 363 la HCL nr. \_\_\_\_\_ / \_\_\_\_\_**

A. Date referitoare la teren			
Nr. parcelă	Categorie de folosință	Suprafața (mp)	Mențiuni
-	A	297	Teren intravilan parțial împrejmuit cu gard de lemn și tablă
Total		297	
B. Date referitoare la construcții			
Cod	Destinația	Suprafața construită la sol (mp)	Mențiuni
-	-	-	-
Total		-	-
<b>Suprafața măsurată a imobilului = 297 mp</b>			
<b>Executant :</b> Persoană fizică autorizată, <b>Ing. Anton Ioana</b> Categoria B Seria RC - B1 (m. 1) P1 Nr. C.F. 12554/02 Data: 25.02.2024 corectitudinea întocmirii documentației cadastrale și corespundența acesteia cu realitatea din teren se asigură prin semnătura și ștampila		<b>Inspector</b>  Confirm introducerea imobilului în baza de date integrată și atribuirea numărului cadastral Semnătura și parafa  Data..... Ștampila BCPI	

## RELEVEU APARTAMENT

Sc. 1:100

Nr. Cadastral al terenului	Suprafata	Adresa imobilului:	
	87.75mp	aleea Armeană nr. 1, parter(casa scării) + etaj 1. ap. 1, municipiul Botosani, jud. Botosani	
Cartea Funciară colectivă nr.		UAT	BOTOȘANI,
Cod unitate individuală (U)		CF individuală	

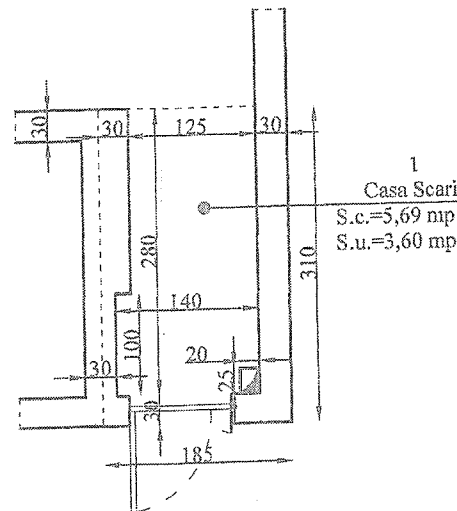
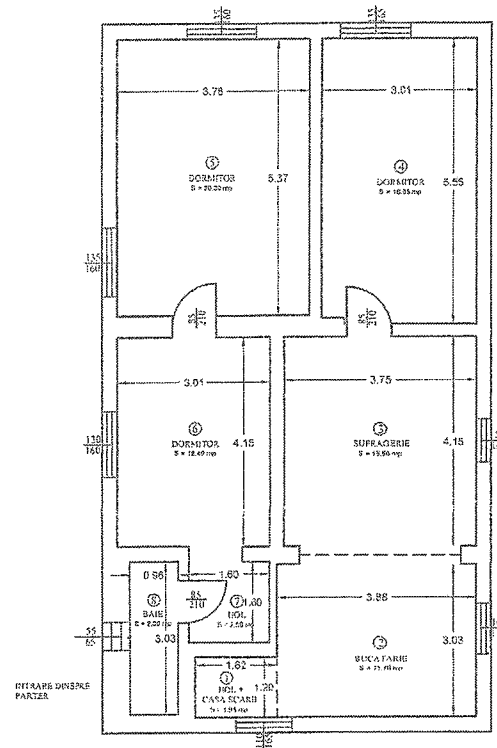

Anexa nr. 364 la HCL nr. \_\_\_\_/\_\_\_\_

Nr. încăpere	Denumire încăpere	Suprafata utilă [mp]
<b>ETAJ</b>		
1	-hol+casa scării	1,94
2	-bucătărie	11,76
3	-sufragerie	15,56
4	-dormitor	16,65
5	-dormitor	20,30
6	-dormitor	12,49
7	-hol	2,56
8	-baie	2,89
Suprafata utilă masurata etaj =		84,15mp
Suprafata construită etaj =		100,00mp
<b>PARTER - casa scării</b>		
Suprafata construită =		5,69mp
Suprafata utilă =		3,60mp
Suprafata construită totală =		105,69mp
Suprafata utilă totală =		87,75mp
Suprafata teren cotă indiviză =		52,85mp



Executant, Cimpoi Petru	Data 12.01.2023
Receptionat,	Data